



16
KM² SUPERFICIE
COMUNA 14



227.115
VECINOS



314.1
HA ESPACIOS
VERDES

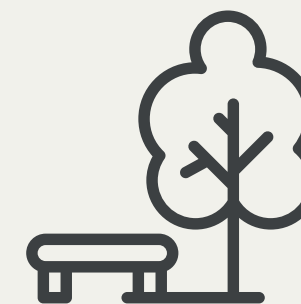

13.8
M² EE VV/ HAB.





Este informe de gestión es el reflejo del trabajo, de la dedicación, de la entrega y del esfuerzo por el objetivo que nos moviliza todos los días: **que los vecinos y vecinas de Palermo puedan vivir mejor.**

Hace más de un año tuvimos que tomar decisiones con inmediatez y en incertidumbre, la pandemia nos obligó a estar siempre listos, a estar **todos**, administrativos, guardaparques, técnicos, concientizadores, **siempre en la calle junto al vecino** a su disposición, sin importar día ni horario.

Hoy no queda más que **agradecer a todos los vecinos de Palermo** por acompañarnos en este momento tan excepcional, adaptándose al nuevo uso del espacio público, a los nuevos protocolos y por haber sido tan cooperativos en este momento que nos tocó atravesar, y a **todo el equipo de la Comuna y del Gobierno de la Ciudad** por el inmenso trabajo en equipo en los diferentes operativos.

Hoy es el momento de **volver a mirar al futuro** en nuestro barrio. Cada vez falta menos para volver a disfrutar de todo lo que Palermo tiene para nosotros.

- Martín Cantera
Presidente Junta Comunal

IN

DI

CE

ESPACIOS VERDES

ARBOLADO

MUROS VERDES

DESCENTRALIZACIÓN DE FUENTES

CONTROL DEL ESPACIO PÚBLICO

MANTENIMIENTO BARRIAL

PARTICIPACIÓN CIUDADANA Y CERCANÍA

EJECUCIÓN PRESUPUESTARIA

ATENCIÓN CIUDADANA

COVID- 19

ESPACIOS VERDES

122

ESPACIOS VERDES

17

PATIOS DE JUEGOS

5

CANILES PARA MASCOTAS

10

PARQUES

71

PLAZAS

30

PLAZOLETAS

3

PATIOS URBANOS

14

DERIVADORES DE TRÁNSITO





En estos tiempos de pandemia, los espacios verdes se convirtieron más que nunca en lugares de paseo para amigos y familias, y en espacios fundamentales para cuidar la salud emocional.





La pandemia nos mostró lo central que es poder disfrutar de los espacios verdes y contar con espacios para conectar con la naturaleza y los mismos vecinos. Desde la Comuna 14 seguimos trabajando diariamente con las tareas de mantenimiento y mejoras para que los vecinos y vecinas de Palermo continúen disfrutando del espacio público.



Los espacios verdes llevan un seguimiento muy minucioso y se puntúan todos los meses. En este primer semestre pasamos de tener un promedio de evaluación de 8,91 a 9,28.



MANTENIMIENTO DEL CÉSPED

PERFILADO DE CANTEROS

CARPIDO, DESMALEZADO

LIMPIEZA DE HOJAS

LIMPIEZA GENERAL

RESIEMBRA

CONTROL DE PLAGAS
Y ENFERMEDADES

PROVISIÓN Y REPOSICIÓN
DE BOLSAS PARA CESTOS



Transformación de un espacio público sin área verde en espacio para compostar y cosechar, abierto a la comunidad.

Los vecinos del barrio podrán llevar sus residuos orgánicos todos los días para realizar tareas de compostaje.

La cosecha es destinada a vecinos participativos y a instituciones sociales del barrio.

Educación ambiental en la comunidad y en el sistema educativo.

Se incorporaron 4 composteras con 8m³ totales de capacidad para compostar.

Se incorporaron 60m² de superficie verde para cosechar alimentos.

M² totales: 350

ANTES



DESPUÉS



Puesta en valor de la plaza



Provisión completa de granza cerámica



Proyecto de paisajismo en toda la plaza



Incorporación de 500 plantas nuevas



Parquización de la superficie completa de la plaza

ARBOLADO

34.000

EJEMPLARES

212

ÁRBOLES
NOTABLES

44

ÁRBOLES
HISTÓRICOS





Tiene como objetivo responder el reclamo de los vecinos con una demora máxima de 72 horas. Los vecinos realizan el pedido de poda, al día siguiente el inspector verifica si amerita algún tipo de intervención y en caso de requerir se interviene a las 48 horas de una vez ingresado el reclamo.



433

INTERVENCIONES
TOTALES



1037
INTERVENCIONES

7
CORREDORES

243
ENTORNO GOLF

198
PASEO DEL
ROSEDAL

156
PLAZA EGIPTO

145
EX VELÓDROMO

139
PLAZA PAKISTÁN

131
PLAZA RAMÓN
GRAL. FERNANDEZ

25
AV. DE LOS
OMBÚES

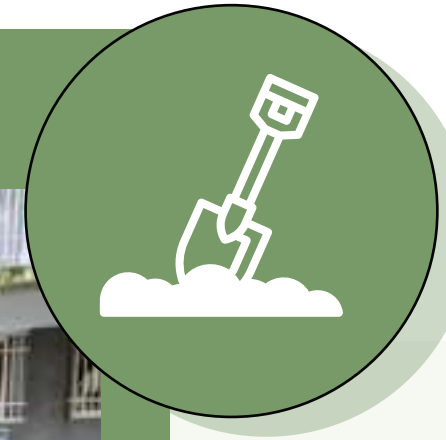

95

EXTRACCIONES

285M²

VEREDAS REPARADAS

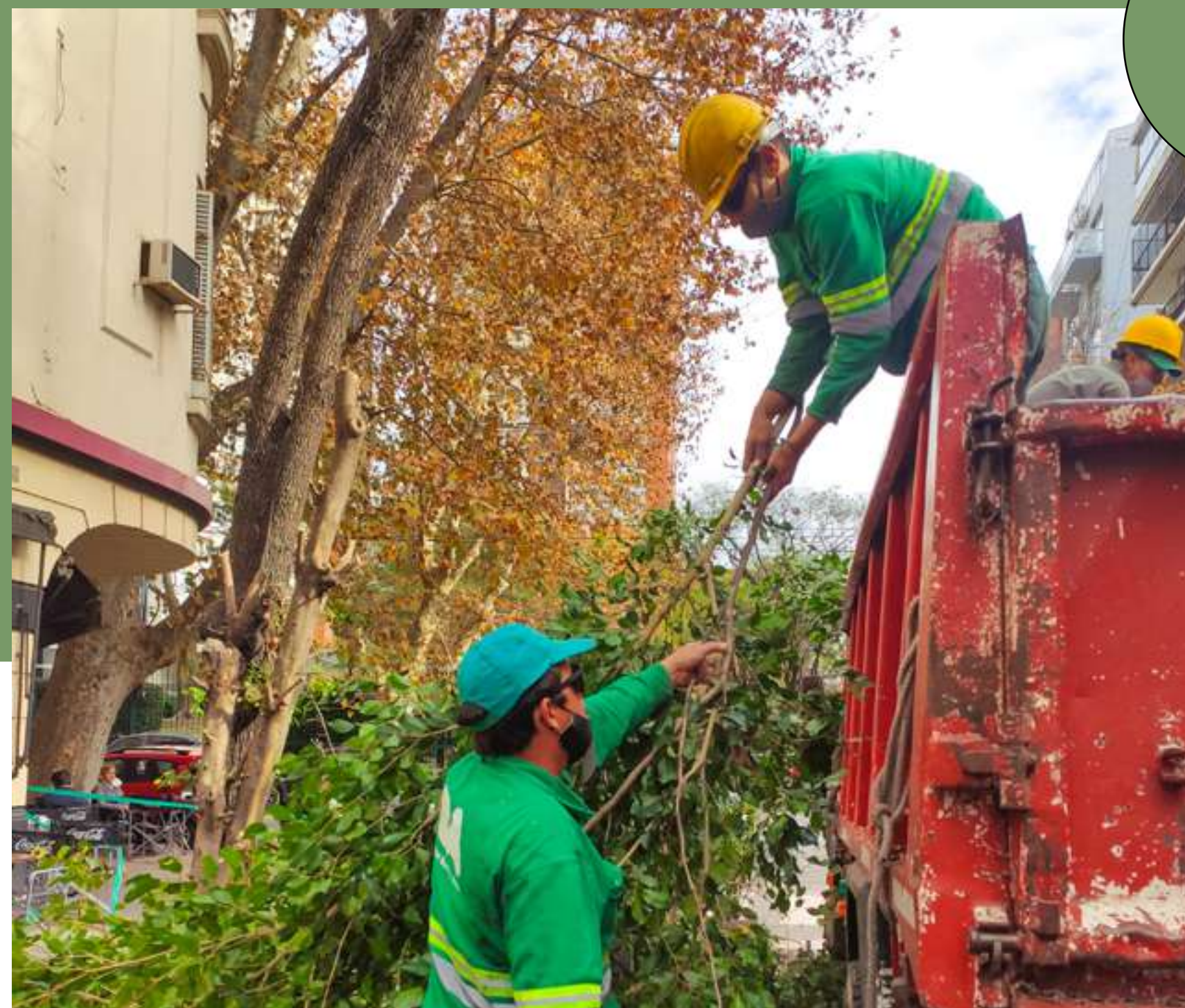
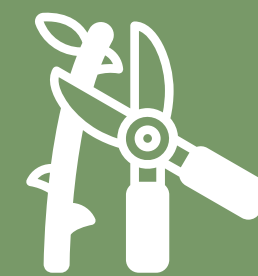

64
CORTES DE RAÍCES

990.5M²
VEREDAS REPARADAS



ACUERDO DE RECOMPOSICIÓN
AMBIENTAL PARQUE GIGENA

100
EJEMPLARES

ACUERDO DE RECOMPOSICIÓN
AMBIENTAL EDENOR S.A.

1.257
EJEMPLARES

ACUERDO DE RECOMPOSICIÓN
AMBIENTAL SOLER 6048

37
EJEMPLARES



600M²

MURO VERDE
VIADUCTO CARRANZA
Av. Cabildo bajo el viaducto
SISTEMA DE RIEGO AUTOMATIZADO

306M²

MURO VERDE
PUENTE CERVIÑO
Av. Cerviño entre Bullrich y Sinclair
SISTEMA DE RIEGO AUTOMATIZADO

162M²

MURO VERDE
PUENTE PACÍFICO
Av. Santa Fé entre Bullrich y Godoy Cruz
SISTEMA DE RIEGO AUTOMATIZADO

85M²

MURO VERDE
AV. SARMIENTO
Av. Sarmiento esq. Costanera
SISTEMA DE RIEGO MANUAL

80M²

MURO VERDE
JUAN B. JUSTO
Av. Córdoba y Juan B. Justo
SISTEMA DE RIEGO AUTOMATIZADO

20M²

MURO VERDE
SEDE COMUNAL 14
Av. Cnel Díaz y Beruti
SISTEMA DE RIEGO AUTOMATIZADO

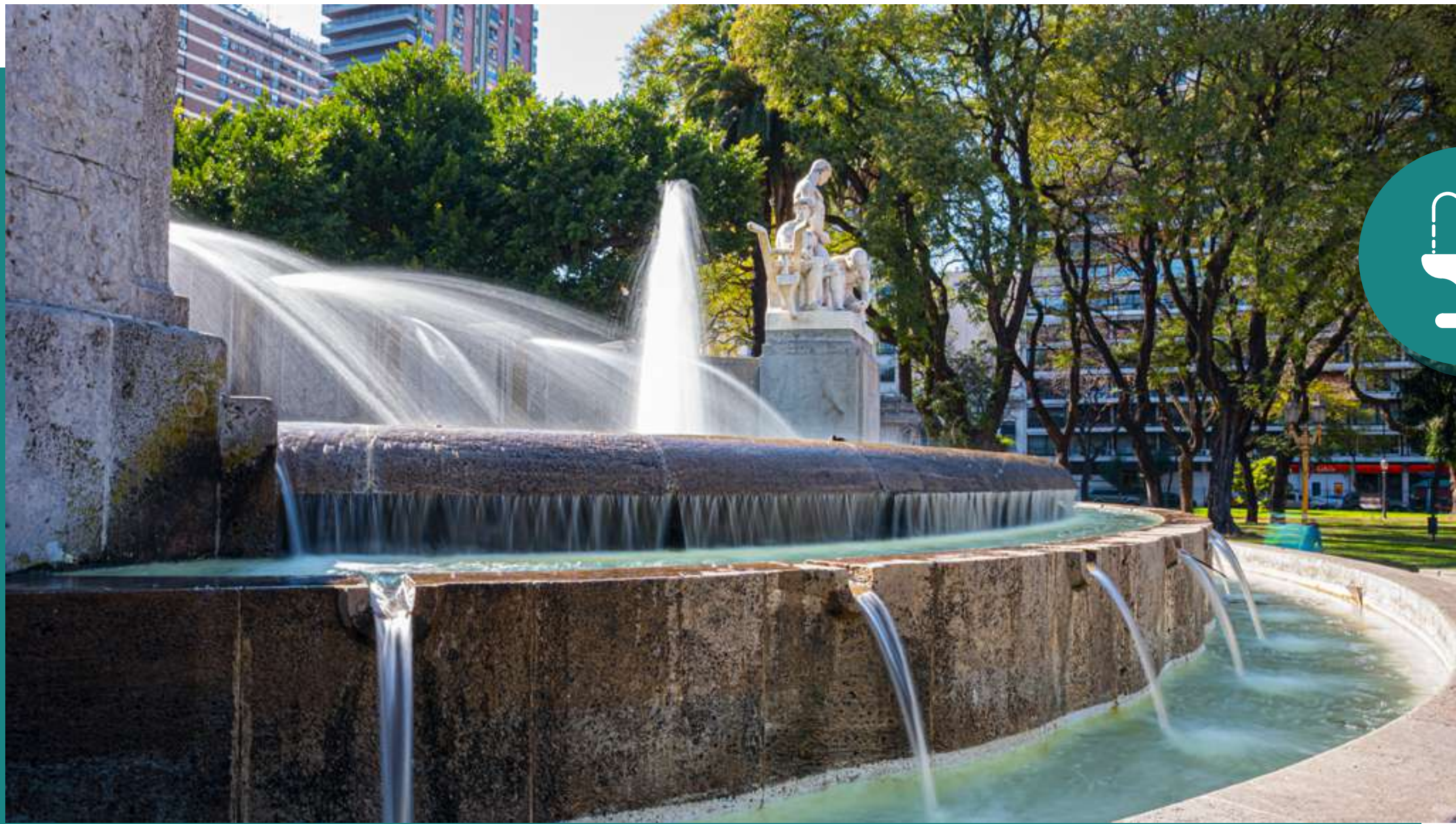

A partir del 1 de marzo del 2020 se descentralizó el mantenimiento de las fuentes y juegos de agua

17
FUENTES

2
JUEGOS
DE AGUA



CONTROL DEL ESPACIO PÚBLICO

332
PERMISOS

Área gastronómica: 292
Puestos de diarios: 7
Puestos de flores: 23
Venta de alimentos: 10

224
AUTOS
ABANDONADOS

Totales: 239
Pendientes: 0
En curso: 0
Derivados: 62
Desestimados: 171
Retirados: 6

50
INTIMACIONES

Higiene Urbana: 5
Espacio Público: 14
Empresas de servicio: 13
Área gastronómica: 18

31
DENGUE

Pendientes: 0
En curso: 18
Desestimados: 8
Resueltos: 5

17
TERRENOS
BALDÍOS

Totales: 20
Pendientes: 2
En curso: 12
Desestimados: 4

MANTENIMIENTO BARRIAL

- REPARACIÓN DE VEREDAS
- PINTURA CUBRE GRAFFITIS
- PINTURA DE MOBILIARIO URBANO
- HIDROLAVADO DE VEREDAS Y SUPERFICIES
- REPOSICIÓN Y PUESTA EN VALOR DE CARTELERÍA
- ACONDICIONAMIENTO DE JUEGOS Y POSTAS AERÓBICAS
- FUMIGACIÓN DE ESPACIOS VERDES





PARTICIPACIÓN CIUDADANA Y CERCANÍA

COMISARÍAS CERCANAS

6 EDICIONES
VIRTUALES

14A-COMISARÍA VECINAL
JULIAN ALVAREZ 2373

14B-COMISARÍA VECINAL
AV. CABILDO 232

14C-COMISARIA VECINAL
REPÚBLICA ÁRABE SIRIA 2961

ACTIVIDADES DE CERCANÍA

Tiene como objetivo promover la participación ciudadana, ser un espacio de diálogo entre los vecinos y los distintos funcionarios de la Ciudad.

CONSEJO CONSULTIVO

Integrado por representantes de entidades vecinales no gubernamentales, partidos políticos, redes y otras formas de organización.

PLAN CERCANÍA CON ESCUELAS

Tiene como objetivo fomentar los lazos institucionales con las escuelas de la Comuna 14, entendidas éstas como actores fundamentales en la toma de decisiones.

EJECUCIÓN PRESUPUESTARIA

PERSONAL

51

LOYS
TEMPORALES

37

PLANTA
PERMANENTE

29

LOYS

7

MIEMBROS
JUNTA
COMUNAL

4

CARRERA
GERENCIAL

3

PLANTA
TRANSITORIA



EJECUCIÓN PRESUPUESTARIA



CONCEPTO	SANCIÓN	VIGENTE	% del pres. total	EJECUTADO	% Ejecucion Presupuestaria
SUELDOS PLANTA PERMANENTE, TRANSITORIA Y GABINETE	54.635.724,00	53.715.239,00	7,744%	28.509.570,95	53,08%
CARGAS SOCIALES PERSONAL DE PLANTA	13.793.426,00	13.793.426,00	1,989%	5309690,05	38,49%
TOTAL PERSONAL DE PLANTA	68.429.150,00	67.508.665,00	9,733%	33.819.261,00	50,10%
CONTRATOS DE LOCACIÓN DE SERVICIOS	9.576.000,00	22.551.213,00	3,251%	10.268.109,33	46%
CONTRATOS DE LOCACIÓN DE SERVICIOS TEMPORALES	5.525.920,00	5.525.920,00	0,797%	3.269.502,62	59%
MANTENIMIENTO DE ESPACIOS VERDES C14	356.940.579,00	356.940.579,00	51,459%	117.575.694,00	32,94%
MANTENIMIENTO DE ARBOLADO C14	117.575.694,00	117.575.694,00	16,951%	18.347.491,51	15,60%
MANTENIMIENTO DE MUROS VERDES C14	9.550.465,00	9.550.465,00	1,377%	4.530.000,00	47,43%
MANTENIMIENTO LAGOS C14	21.004.620,00	21.004.620,00	3,028%	18.157.860,00	86,45%
MANTENIMIENTO FUENTES C14	15.224.466,52	15.224.466,52	2,195%	2.964.000,00	19,47%
ENERGÍA ELÉCTRICA, AGUA, GAS, TELÉFONO, TELEX Y TELEFAX	6.371.917,00	6.371.917,00	0,919%	539.598,53	8,47%
OTROS- BAC/ CAJA CHICA/ MOVILIDAD	3.878.119,00	3.878.119,00	0,559%	1.836.098,65	47,35%
TOTAL	682.506.080,52	693.640.323,52	100%	245.126.876,64	35,34%

UNIDAD DE ATENCIÓN CIUDADANA

9767

TOTAL ATENCIÓN

7717

LICENCIAS

1157

INFRACCIONES

831

REGISTRO
CIVIL

38

CUADERNILLOS
TERCERA EDAD

18

BECAS
ALIMENTARIAS

6

DEFENSORÍA
DEL NIÑO



COVID-19

- CAMPAÑA DE VACUNACIÓN COVID-19
- CAMPAÑA DE VACUNACIÓN ANTIGRIPIAL Y NEUMOCOCO
- DISPOSITIVO DETECTAR
- UNIDAD DE TESTEO MÓVIL
- CONTROL DEL ESPACIO PÚBLICO
- CONSORCIOS





- Centro de Día N° 9 y 13
- La Rural
- Centro Islámico
- Centro de vacunación vehicular en "Costa Salguero"



CIRCUITO:

- | | |
|--|--|
| <p>1 INGRESO
SOLO SE INGRESA CON TURNO PREVIO</p> | <p>2 RECEPCIÓN
VERIFICACIÓN DE IDENTIDAD DE LA PERSONA. SE ENTREGA COMPROBANTE</p> |
| <p>3 SECTOR DE ESPERA</p> | <p>4 BOX DE VACUNACIÓN
VERIFICACIÓN DE IDENTIDAD. APLICACIÓN DE VACUNA POR ENFERMERO.</p> |
| <p>5 REGISTRACIÓN
SE REGISTRA EN EL VACUNADOR MÓVIL EL NÚMERO DE LOTE DE LA VACUNA.</p> | <p>6 OBSERVACIÓN
LA PERSONA VACUNADA DEBERÁ ESPERAR 30'</p> |



- CESAC 17
- CESAC 26
- CESAC 33
- Centro vehicular de vacunación antigripal Costa Salguero



POBLACIÓN OBJETIVO:

- Embarazadas
- Personas adultas mayores a partir de los 65 años
- Personas de 2 a 64 años con factores de riesgo (deben acreditar la condición de riesgo, ya sea con receta, indicación médica o evidencia física)



21.000

TESTEOS ACUMULADOS
(1/01/21 a 30/06/21)

-Dispositivo de demanda espontánea para realizar el test de antígenos para contacto estrecho asintomáticos en: Cabrera 4656

-Dispositivos para turistas y docentes: La Rural (peatonal y vehicular) y Costa Salguero (vehicular)

-Comunicación en menos de 12 horas por el teléfono de la Ciudad: 11-5050-0147.





5.419

TESTEOS ACUMULADOS
(1/01/21 a 30/06/21)

-Funcionan de lunes a viernes,
de 10 a 18.30 hs.

-Personas asintomáticas que
estén en contacto con grupos
de riesgo.

-Test de antígenos.





68

AGENTES

Trabajo en conjunto con agentes de prevención, agentes de control, bomberos, policías y reparticiones del Gobierno de la Ciudad:

Secretaría de Género,
Secretaría de Transformación Cultural,
Secretaría de Planificación,
Secretaría de Desarrollo Urbano,
Secretaría de Medios,
Secretaría General,
Ministerio de Educación.





51

SERVIDORES PÚBLICOS

3 TURNOS:

- Lunes a viernes de 12 a 19hs
- Sábados, domingos y feriados de 12 a 19hs
- Jueves, viernes, sábados y domingos de 19 a 00hs

Con el propósito de concientizar y reforzar las medidas de cuidado en espacios verdes y en áreas gastronómicas.

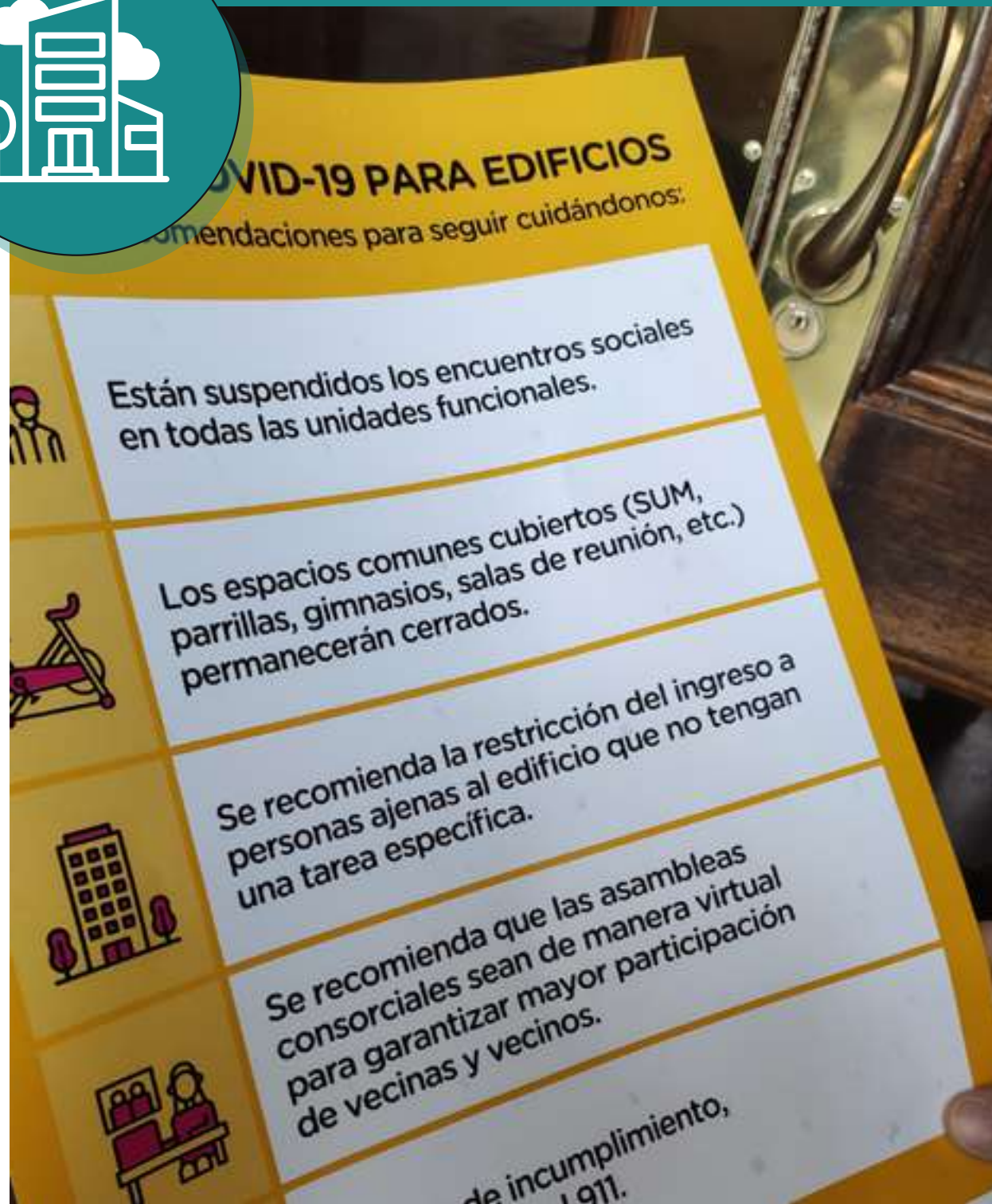

3.000

ALCANSE EDIFICIOS EN LA COMUNA 14

Cumplimiento de protocolo sanitario y de medidas de cuidado en espacios cerrados para evitar la propagación del COVID-19.

An aerial photograph of a large, ornate garden with a central pond and a road on the left. The garden features a complex network of orange-brown paths, green lawns, and numerous flower beds in various colors. A large, dark green tree is prominent in the lower right quadrant. The pond is a light green color and occupies the upper right portion of the image. A road with a blue lane is visible on the left side. The text '¡GRACIAS!' is overlaid in the center in a large, white, bold font.

¡GRACIAS!