	Fecha: 13/3/26 Aviso: _____			
<b>Planilla de Inspección de Árboles</b>	ARME: _____			
<b>INFORMACIÓN DEL ÁRBOL</b>	Especie botánica: aralia			
Calle: 33 orientales	Nº/Ref.: 2269	Árbol seco:	Árbol semiseco:	
<b>PARÁMETROS MECÁNICOS Y SANITARIOS DEL ÁRBOL</b>				
Altura (m): 6	D.A.P. (cm): 40	Inclinación: NO	Mayor a 40°:	Menor a 40°:
<b>Orientación de la inclinación:</b>	Hacia la propiedad:		Hacia el largo de la vereda:	
<b>Copa:</b>	Desbalanceada:		Descopado: Descopado y brotado:	
<b>FUSTE</b>	<b>Tamaño / Parte</b>	Basal	Media	Alta
<b>Cavidades:</b>	Pequeñas			
	Grandes			
Cavidad longitudinal en el fuste (m): _____	Espesor de la pared remanente (cm): _____			
<b>RAÍCES</b>	Expuestas:	Levanta vereda (m <sup>2</sup> ): _____	Fisuras en el frente de la propiedad: SI / NO	
<b>RAMAS</b>	Quebradas / Fisuradas:	Excesivas / Cruzadas:	Bajas: _____	
	Secas / Secas en los ápices: Con cavidades, tumores o canchros:	Invasión de espacio aéreo: Con mal ángulo de inserción:	Tocones: Codominantes:	
<b>HOJAS</b>	Defoliación:	Coloración anormal:	Con manchas foliares:	
		Síntomas de enfermedades:	Signos de insectos:	
<b>RECOMENDACIONES DEL INSPECTOR</b>				
<b>A: OBJETIVOS DE LA PODA</b>				
Reducción de riesgo:	Eliminar interferencias:		Adecuación al sitio:	
<b>B: TIPOS DE PODA</b>	Formación:	Limpieza:	Aclareo:	Refaldado: _____ Terciado:
<b>C: CORTE DE RAÍCES</b>	Superficial:	Profundo:		
<b>D: TRATAMIENTO FITOSANITARIO</b>			<b>E: TRASPLANTE</b>	<b>F: EXTRACCIÓN</b>
<b>OBSERVACIONES</b>				
<b>INSPECTOR DE ARBOLADO</b>				
Joaquín Casal		D.N.I. 35359946		Firma
	Fecha			

IF-2026-13977422-GCABA-COMUNA5





G O B I E R N O D E L A C I U D A D D E B U E N O S A I R E S

"2026 - Año del 30° Aniversario de la sanción de la Constitución de la Ciudad Autónoma de Buenos Aires"

**Hoja Adicional de Firmas**  
**Informe gráfico**

**Número:** IF-2026-13977422-GCABA-COMUNA5

Buenos Aires, Viernes 20 de Marzo de 2026

**Referencia:** PODA 33 ORIENTALES 2269

---

El documento fue importado por el sistema GEDO con un total de 2 pagina/s.

Digitally signed by Comunicaciones Oficiales  
Date: 2026.03.20 12:19:28 -03:00

Joaquin Federico Casal  
Inspector  
JUNTA COMUNAL 5  
AREA JEFE DE GOBIERNO

Digitally signed by Comunicaciones Oficiales  
Date: 2026.03.20 12:19:29 -03:00

### Planilla de Inspección de Árboles

#### INFORMACIÓN DEL ÁRBOL

Especie botánica: Jacaranda

Calle: Av Belgrano

N°/Ref.: 3926

Árbol seco:

Árbol semiseco:

#### PARÁMETROS MECÁNICOS Y SANITARIOS DEL ÁRBOL

Altura (m): 12

D.A.P. (cm): 60

Inclinación: SI / NO

Mayor a 40°:  Menor a 40°:

Orientación de la inclinación:

Hacia la calle:

Hacia la propiedad:

Hacia el largo de la vereda:

Copa:

Desbalanceada:

Descopado:

Descopado y brotado:

#### FUSTE

Cavidades:

Tamaño / Parte	Basal	Media	Alta
Pequeñas			
Grandes			

Descortezamiento:

Fructificaciones fúngicas:

Codominancias:

Chorreados:

Cavidad longitudinal en el fuste (m): \_\_\_\_\_ Espesor de la pared remanente (cm): \_\_\_\_\_

#### RAÍCES

Expuestas:

Levanta vereda (m<sup>2</sup>): \_\_\_\_\_

Fisuras en el frente de la propiedad: SI / NO

#### RAMAS

Quebradas / Fisuradas:

Excesivas / Cruzadas:

Bajas:

Secas / Secas en los ápices:

Invasión de espacio aéreo:

Tocones:

Con cavidades, tumores canceros:

Con mal ángulo de inserción:

Codominantes:

#### HOJAS

Defoliación: PARCIAL / TOTAL

Coloración anormal:

Con manchas foliares:

Síntomas de enfermedades:

Signos de insectos:

#### RECOMENDACIONES DEL INSPECTOR

##### A: OBJETIVOS DE LA PODA

Reducción de riesgo:

Eliminar interferencias: x

Adecuación al sitio:

Regulación de estructura:

##### B: TIPOS DE PODA

Formación:

Limpieza:

Aclareo: x

Refaldado: x

Terciado:

##### C: CORTE DE RAÍCES

Superficial:

Profundo:

##### D: TRATAMIENTO FITOSANITARIO

##### E: TRASPLANTE

##### F: EXTRACCIÓN

#### OBSERVACIONES

#### INSPECTOR DE ARBOLADO

Ing. Agr. Federico Fidel Fenocchio Justo

Nombre y apellido

*F. Fenocchio*

# Planilla de Inspección de Árboles

## REGISTRO FOTOGRÁFICO

Informe N°: \_\_\_\_\_

Calle: \_\_\_\_\_

N°/Ref.: \_\_\_\_\_





Nombre y apellido	JULIO CESAR FRATESCHI	D.N.I.	37988931	Firma
-------------------	-----------------------	--------	----------	-------

	Fecha: <u>27</u> / <u>3</u> / <u>2026</u>
	Aviso: _____
<b>Planilla de Inspección de Árboles</b>	ARME: _____
<b>REGISTRO FOTOGRÁFICO</b>	Especie botánica: <u>Ficus benjamina</u>
Calle: <u>Av. La Plata</u>	N°/Ref.: <u>2152</u>

### Imagen del ejemplar



ANTES



DESPUES

DESPEJE DE VIVIENDA

JULIO CESAR FRATESCHI

37988931

IF-2026-14882801-GCABA-COMUNA5



G O B I E R N O D E L A C I U D A D D E B U E N O S A I R E S

"2026 - Año del 30° Aniversario de la sanción de la Constitución de la Ciudad Autónoma de Buenos Aires"

**Hoja Adicional de Firmas**  
**Informe gráfico**

**Número:** IF-2026-14882801-GCABA-COMUNA5

Buenos Aires, Viernes 27 de Marzo de 2026

**Referencia:** PUNTUAL LA PLATA 2152

---

El documento fue importado por el sistema GEDO con un total de 4 pagina/s.

Digitally signed by Comunicaciones Oficiales  
Date: 2026.03.27 15:25:28 -03:00

JULIO CESAR FRATESCHI  
Inspector  
JUNTA COMUNAL 5  
AREA JEFE DE GOBIERNO

Digitally signed by Comunicaciones Oficiales  
Date: 2026.03.27 15:25:28 -03:00

## Planilla de Inspección de Árboles

### INFORMACIÓN DEL ÁRBOL

Especie botánica: Palmera \_\_\_\_\_

Calle: Av. Boedo \_\_\_\_\_

N°/Ref.: 870

Árbol seco:

Árbol semiseco:

### PARÁMETROS MECÁNICOS Y SANITARIOS DEL ÁRBOL

Altura (m): \_\_\_\_\_ 8 D.A.P. (cm): 100 \_\_\_\_\_

Inclinación: SI / NO

 Mayor a 40°:  Menor a 40°: 

 Orientación de la inclinación: Hacia la calle: 

 Hacia la propiedad: 

 Hacia el largo de la vereda: 

 Copa: Desbalanceada: 

 Descopado: 

 Descopado y brotado: 

### FUSTE

Cavidades:

Tamaño / Parte	Basal	Media	Alta
Pequeñas			
Grandes			

 Descortezamiento: 

 Fructificaciones fúngicas: 

 Codominancias: 

 Chorreados: 

Cavidad longitudinal en el fuste (m): \_\_\_\_\_ Espesor de la pared remanente (cm): \_\_\_\_\_

### RAÍCES

 Expuestas: 

Levanta vereda (m²): \_\_\_\_\_

Fisuras en el frente de la propiedad: SI / NO

### RAMAS

 Quebradas / Fisuradas: 

 Excesivas / Cruzadas: 

 Bajas: 

 Secas / Secas en los ápices: 

Invasión de espacio aéreo:

 Tocones: 

 Con cavidades, tumores canceros: 

 Con mal ángulo de inserción: 

Codominantes:



### HOJAS

Defoliación: PARCIAL / TOTAL

 Coloración anormal: 

 Con manchas foliares: 

 Síntomas de enfermedades: 

 Signos de insectos: 

### RECOMENDACIONES DEL INSPECTOR

#### A: OBJETIVOS DE LA PODA

 Reducción de riesgo: 

 Eliminar interferencias: 

 Adecuación al sitio: 

 Regulación de estructura: 

#### B: TIPOS DE PODA

 Formación: 

 Limpieza: X 

 Aclareo: 

 Refaldado: 

 Terciado: 

#### C: CORTE DE RAÍCES

 Superficial: 

 Profundo: 

#### D: TRATAMIENTO FITOSANITARIO

#### E: TRASPLANTE

#### F: EXTRACCIÓN

### OBSERVACIONES

Limpieza

### INSPECTOR DE ARBOLADO

 Ing. Agr. María Celeste Fernández  
 Nombre y apellido

# Planilla de Inspección de Árboles

## REGISTRO FOTOGRÁFICO

Informe N°: \_\_\_\_\_

Calle: \_\_\_\_\_

N°/Ref.: \_\_\_\_\_

Antes



Después



IF-2026-13923050-GCABA-COMUNA5



G O B I E R N O D E L A C I U D A D D E B U E N O S A I R E S

"2026 - Año del 30° Aniversario de la sanción de la Constitución de la Ciudad Autónoma de Buenos Aires"

**Hoja Adicional de Firmas**  
**Informe gráfico**

**Número:** IF-2026-13923050-GCABA-COMUNA5

Buenos Aires, Viernes 20 de Marzo de 2026

**Referencia:** Av. Boedo 870

---

El documento fue importado por el sistema GEDO con un total de 2 pagina/s.

Digitally signed by Comunicaciones Oficiales  
Date: 2026.03.20 10:15:57 -03:00

MARIA CELESTE FERNANDEZ  
Inspector  
JUNTA COMUNAL 5  
AREA JEFE DE GOBIERNO

Digitally signed by Comunicaciones Oficiales  
Date: 2026.03.20 10:15:57 -03:00

### Planilla de Inspección de Árboles

#### INFORMACIÓN DEL ÁRBOL

Especie botánica: ACER (Acer negundo)

Calle: AV. LA PLATA

N°/Ref.: 1038

Árbol seco:

Árbol semiseco:

#### PARÁMETROS MECÁNICOS Y SANITARIOS DEL ÁRBOL

Altura (m): 9

D.A.P. (cm): 40

Inclinación: NO

Mayor a 40°:

Menor a 40°:

Orientación de la inclinación:

Hacia la calle:

Hacia la propiedad:

Hacia el largo de la vereda:

Copa:

Desbalanceada:

Descopado:

Descopado y brotado:

#### FUSTE

Cavidades:

Tamaño / Parte	Basal	Media	Alta
Pequeñas			
Grandes			

Descortezamiento:

Fructificaciones fúngicas:

Codominancias:

Chorreados:

Cavidad longitudinal en el fuste (m): \_\_\_\_\_ Espesor de la pared remanente (cm): \_\_\_\_\_

#### RAÍCES

Expuestas:

Levanta vereda (m²): \_\_\_\_\_

Fisuras en el frente de la propiedad: SI / NO

#### RAMAS

Quebradas / Fisuradas:

Excesivas / Cruzadas:

Bajas:

Secas / Secas en los ápices:

Invasión de espacio aéreo: X

Tocones:

Con cavidades, tumores o cánceros:

Con mal ángulo de inserción:

Codominantes:

#### HOJAS

Defoliación: PARCIAL / TOTAL

Coloración anormal:

Con manchas foliares:

Síntomas de enfermedades:

Signos de insectos:

#### RECOMENDACIONES DEL INSPECTOR

##### A: OBJETIVOS DE LA PODA

Reducción de riesgo:

Eliminar interferencias: X

Adecuación al sitio:

Regulación de estructura:

##### B: TIPOS DE PODA

Formación:

Limpieza: X

Aclareo:

Refaldado:

Terciado:

##### C: CORTE DE RAÍCES

Superficial:

Profundo:

##### D: TRATAMIENTO FITOSANITARIO

##### E: TRASPLANTE

##### F: EXTRACCIÓN

#### OBSERVACIONES

#### INSPECTOR DE ARBOLADO

Técnica en Jardinería Maisa G. Molina  
Nombre y apellido

816624  
F.C.

IF-2026-13193014-GCABA-COMUNA5

# Planilla de Inspección de Árboles

## REGISTRO FOTOGRÁFICO

Informe N°: \_\_\_\_\_

Calle: AV. LA PLATA

N°/Ref.: 1038

ANTES



IF-2026-13193014-GCABA-COMUNA5

DESPUÉS





G O B I E R N O D E L A C I U D A D D E B U E N O S A I R E S

"2026 - Año del 30° Aniversario de la sanción de la Constitución de la Ciudad Autónoma de Buenos Aires"

**Hoja Adicional de Firmas**  
**Informe gráfico**

**Número:** IF-2026-13193014-GCABA-COMUNA5

Buenos Aires, Martes 17 de Marzo de 2026

**Referencia:** Planilla de puntuales. Av. La Plata 1038

---

El documento fue importado por el sistema GEDO con un total de 3 pagina/s.

Digitally signed by Comunicaciones Oficiales  
Date: 2026.03.17 09:15:44 -03:00

MAISA GISELLE MOLINA  
Inspector  
JUNTA COMUNAL 5  
AREA JEFE DE GOBIERNO

Digitally signed by Comunicaciones Oficiales  
Date: 2026.03.17 09:15:45 -03:00

**Planilla de Inspección de Árboles**
**INFORMACIÓN DEL ÁRBOL**

 Especie botánica: FRESNO AMERICANO (*Fraxinus pensylvanica*)

Calle: AV. BELGRANO

N°/Ref.: 3781

 Árbol seco: 

 Árbol semiseco: 
**PARÁMETROS MECÁNICOS Y SANITARIOS DEL ÁRBOL**

Altura (m): 12

D.A.P. (cm): 48

Inclinación: NO

 Mayor a 40°:  Menor a 40°: 

Orientación de la inclinación:

 Hacia la calle: 

 Hacia la propiedad: 

 Hacia el largo de la vereda: 

Copa:

 Desbalanceada: 

 Descopado: 

 Descopado y brotado: 
**FUSTE**

Cavidades:

Tamaño / Parte	Basal	Media	Alta
Pequeñas			
Grandes			

 Descortezamiento: 

 Fructificaciones fúngicas: 

 Codominancias: 

 Chorreados: 

Cavidad longitudinal en el fuste (m): \_\_\_\_\_ Espesor de la pared remanente (cm): \_\_\_\_\_

**RAÍCES**

 Expuestas: 

 Levanta vereda (m<sup>2</sup>): \_\_\_\_\_

Fisuras en el frente de la propiedad: SI / NO

**RAMAS**

 Quebradas / Fisuradas: 

 Excesivas / Cruzadas: 

 Bajas: 

 Secas / Secas en los ápices: 

Invasión de espacio aéreo:

 Tocones: 

 Con cavidades, tumores o cánceros: 

 Con mal ángulo de inserción: 

Codominantes:

**HOJAS**

Defoliación: PARCIAL / TOTAL

 Coloración anormal: 

 Con manchas foliares: 

 Síntomas de enfermedades: 

 Signos de insectos: 
**RECOMENDACIONES DEL INSPECTOR**
**A: OBJETIVOS DE LA PODA**

 Reducción de riesgo: 

 Eliminar interferencias: 

 Adecuación al sitio: 

 Regulación de estructura: 
**B: TIPOS DE PODA**

 Formación: 

 Limpieza: 

 Aclareo: 

 Refaldado: 

 Terciado: 
**C: CORTE DE RAÍCES**

 Superficial: 

 Profundo: 
**D: TRATAMIENTO FITOSANITARIO**

**E: TRASPLANTE**

**F: EXTRACCIÓN**

**OBSERVACIONES**

...DESPEJE DE SEMAFORO

**INSPECTOR DE ARBOLADO**

 Técnica en Jardinería Maisa G. Molina  
Nombre y apellido

 816624  
F.C.

 IF-2026-13193607-GCABA-COMUNA5  
Firma



# Planilla de Inspección de Árboles

## REGISTRO FOTOGRÁFICO

Informe N°: \_\_\_\_\_

Calle: AV. BELGRANO

N°/Ref.: 3781

ANTES



IF-2026-13193607-GCABA-COMUNA5

DESPUÉS





G O B I E R N O D E L A C I U D A D D E B U E N O S A I R E S

"2026 - Año del 30° Aniversario de la sanción de la Constitución de la Ciudad Autónoma de Buenos Aires"

**Hoja Adicional de Firmas**  
**Informe gráfico**

**Número:** IF-2026-13193607-GCABA-COMUNA5

Buenos Aires, Martes 17 de Marzo de 2026

**Referencia:** Planilla de puntuales. Av. Belgrano 3781

---

El documento fue importado por el sistema GEDO con un total de 3 pagina/s.

Digitally signed by Comunicaciones Oficiales  
Date: 2026.03.17 09:17:49 -03:00

MAISA GISELLE MOLINA  
Inspector  
JUNTA COMUNAL 5  
AREA JEFE DE GOBIERNO

Digitally signed by Comunicaciones Oficiales  
Date: 2026.03.17 09:17:49 -03:00

### Planilla de Inspección de Árboles

#### INFORMACIÓN DEL ÁRBOL

Especie botánica: FRESNO AMERICANO (*Fraxinus pensylvanica*)

Calle: AV. BELGRANO

N°/Ref.: 3785

Árbol seco:

Árbol semiseco:

#### PARÁMETROS MECÁNICOS Y SANITARIOS DEL ÁRBOL

Altura (m): 11

D.A.P. (cm): 38

Inclinación: NO

Mayor a 40°:

Menor a 40°:

Orientación de la inclinación:

Hacia la calle:

Hacia la propiedad:

Hacia el largo de la vereda:

Copa:

Desbalanceada:

Descopado:

Descopado y brotado:

#### FUSTE

Cavidades:

Tamaño / Parte	Basal	Media	Alta
Pequeñas			
Grandes			

Descortezamiento:

Fructificaciones fúngicas:

Codominancias:

Chorreados:

Cavidad longitudinal en el fuste (m): \_\_\_\_\_ Espesor de la pared remanente (cm): \_\_\_\_\_

#### RAÍCES

Expuestas:

Levanta vereda (m<sup>2</sup>): \_\_\_\_\_

Fisuras en el frente de la propiedad: SI / NO

#### RAMAS

Quebradas / Fisuradas:

Excesivas / Cruzadas:

Bajas:

Secas / Secas en los ápices:

Invasión de espacio aéreo: X

Tocones:

Con cavidades, tumores o cánceros:

Con mal ángulo de inserción:

Codominantes:

#### HOJAS

Defoliación: PARCIAL / TOTAL

Coloración anormal:

Con manchas foliares:

Síntomas de enfermedades:

Signos de insectos:

#### RECOMENDACIONES DEL INSPECTOR

##### A: OBJETIVOS DE LA PODA

Reducción de riesgo:

Eliminar interferencias: X

Adecuación al sitio:

Regulación de estructura:

##### B: TIPOS DE PODA

Formación:

Limpieza: X

Aclareo:

Refaldado:

Terciado:

##### C: CORTE DE RAÍCES

Superficial:

Profundo:

D: TRATAMIENTO FITOSANITARIO

E: TRASPLANTE

F: EXTRACCIÓN

#### OBSERVACIONES

...DESPEJE DE VIVIENDA

#### INSPECTOR DE ARBOLADO

Técnica en Jardinería Maisa G. Molina  
Nombre y apellido

816624  
F.C.

IF-2026-13193944-GCABA-COMUNA5  
Firma

# Planilla de Inspección de Árboles

## REGISTRO FOTOGRÁFICO

Informe N°: \_\_\_\_\_

Calle: AV. BELGRANO

N°/Ref.: 3785

ANTES



IF-2026-13193944-GCABA-COMUNA5

**Planilla de Inspección de Árboles**

DESPUÉS





G O B I E R N O D E L A C I U D A D D E B U E N O S A I R E S

"2026 - Año del 30° Aniversario de la sanción de la Constitución de la Ciudad Autónoma de Buenos Aires"

**Hoja Adicional de Firmas**  
**Informe gráfico**

**Número:** IF-2026-13193944-GCABA-COMUNA5

Buenos Aires, Martes 17 de Marzo de 2026

**Referencia:** Planilla de puntuales. Av. Belgrano 3785

---

El documento fue importado por el sistema GEDO con un total de 3 pagina/s.

Digitally signed by Comunicaciones Oficiales  
Date: 2026.03.17 09:18:49 -03:00

MAISA GISELLE MOLINA  
Inspector  
JUNTA COMUNAL 5  
AREA JEFE DE GOBIERNO

Digitally signed by Comunicaciones Oficiales  
Date: 2026.03.17 09:18:49 -03:00

<b>Buenos Aires Ciudad</b>	Fecha: <u>  4  </u> / <u>  3  </u> / <u>  2026  </u>			
	Aviso: _____			
<b>Planilla de Inspección de Árboles</b>	ARME: _____			
<b>INFORMACIÓN DEL ÁRBOL</b>	Especie botánica: <u>  Platanus x acerifolia  </u>			
Calle: <u>  Boedo  </u>	Nº/Ref.: <u>  2053  </u>	Árbol seco: _____	Árbol semiseco: _____	
<b>PARÁMETROS MECÁNICOS Y SANITARIOS DEL ÁRBOL</b>				
Altura (m): _____	D.A.P. (cm): _____	Inclinación: SI / NO	Mayor a 40°:	Menor a 40°:
<b>Orientación de la inclinación:</b>	Hacia la calle:	Hacia la propiedad:	Hacia el largo de la vereda:	
<b>Copa:</b>	Desbalanceada:	Descopado: Descopado y brotado:		
<b>FUSTE</b>	<b>Tamaño / Parte</b>	Basal	Media	Alta
<b>Cavidades:</b>	Pequeñas			
	Grandes			
Cavidad longitudinal en el fuste (m): _____	Espesor de la pared remanente (cm): _____			
<b>RAÍCES</b>	Expuestas:	Levanta vereda (m <sup>2</sup> ): _____	Fisuras en el frente de la propiedad: SI / NO	
<b>RAMAS</b>	Quebradas / Fisuradas:	Excesivas / Cruzadas:	Bajas: _____	
	Secas / Secas en los ápices:	Invasión de espacio aéreo:	Tocones:	
	Con cavidades, tumores o canchros:	Con mal ángulo de inserción:	Codominantes:	
<b>HOJAS</b>	Defoliación: PARCIAL / TOTAL	Coloración anormal:	Con manchas foliares:	
		Síntomas de enfermedades:	Signos de insectos:	
<b>RECOMENDACIONES DEL INSPECTOR</b>				
<b>A: OBJETIVOS DE LA PODA</b>				
Reducción de riesgo:	Eliminar interferencias:		Adecuación al sitio:	Regulación de estructura:
<b>B: TIPOS DE PODA</b>	Formación:	Limpieza:	Aclareo:	Refaldado:
<b>C: CORTE DE RAÍCES</b>	Superficial:	Profundo:		Terciado:
<b>D: TRATAMIENTO FITOSANITARIO</b>			<b>E: TRASPLANTE</b>	<b>F: EXTRACCIÓN</b>
<b>OBSERVACIONES</b>				
.....				
DESPEJE DE TERRAZA				
.....				
.....				
.....				
.....				
<b>INSPECTOR DE ARBOLADO</b>				

Nombre y apellido	JULIO CESAR FRATESCHI	D.N.I.	37988931	Firma
-------------------	-----------------------	--------	----------	-------

 <b>Buenos Aires Ciudad</b>	Fecha: <u>  4  </u> / <u>  3  </u> / <u>  2026  </u>
	Aviso: _____
<b>Planilla de Inspección de Árboles</b>	ARME: _____
<b>REGISTRO FOTOGRÁFICO</b>	Especie botánica: <u>  Platanus x acerifolia  </u>
Calle: <u>  Boedo  </u>	N°/Ref.: <u>  2053  </u>

### Imagen del ejemplar



ANTES



DESPUES

DESPEJE DE TERRAZA

JULIO CESAR FRATESCHI

37988931

IF-2026-11231465-GCABA-COMUNA5



G O B I E R N O D E L A C I U D A D D E B U E N O S A I R E S

"2026 - Año del 30° Aniversario de la sanción de la Constitución de la Ciudad Autónoma de Buenos Aires"

**Hoja Adicional de Firmas**  
**Informe gráfico**

**Número:** IF-2026-11231465-GCABA-COMUNA5

Buenos Aires, Miércoles 4 de Marzo de 2026

**Referencia:** PUNTUAL BOEDO 2053

---

El documento fue importado por el sistema GEDO con un total de 4 pagina/s.

Digitally signed by Comunicaciones Oficiales  
Date: 2026.03.04 16:13:52 -03:00

JULIO CESAR FRATESCHI  
Inspector  
JUNTA COMUNAL 5  
AREA JEFE DE GOBIERNO

Digitally signed by Comunicaciones Oficiales  
Date: 2026.03.04 16:13:52 -03:00

## Planilla de Inspección de Árboles

### INFORMACIÓN DEL ÁRBOL

Especie botánica: Ficus \_\_\_\_\_

Calle: Bulnes \_\_\_\_\_

N°/Ref.: 669 \_\_\_\_\_

 Árbol seco:  Árbol semiseco: 

### PARÁMETROS MECÁNICOS Y SANITARIOS DEL ÁRBOL

Altura (m): \_\_\_\_\_ 7 D.A.P. (cm): 20 \_\_\_\_\_

Inclinación: SI / NO

 Mayor a 40°:  Menor a 40°: 

 Orientación de la inclinación: Hacia la calle:  Hacia la propiedad:  Hacia el largo de la vereda: 

 Copa: Desbalanceada:  Descopado:  Descopado y brotado: 

### FUSTE

Cavidades:	Tamaño / Parte	Basal	Media	Alta
	Pequeñas			
	Grandes			

 Descortezamiento: 

 Fructificaciones fúngicas: 

 Codominancias: 

Cuidad longitudinal en el fuste (m): \_\_\_\_\_ Espesor de la pared remanente (cm): \_\_\_\_\_

 Chorreados: 

### RAÍCES

 Expuestas: 

 Levanta vereda (m<sup>2</sup>): \_\_\_\_\_

Fisuras en el frente de la propiedad: SI / NO

### RAMAS

 Quebradas / Fisuradas: 

 Excesivas / Cruzadas: 

 Bajas: 

 Secas / Secas en los ápices: 

Invasión de espacio aéreo: \_\_\_\_\_

 Tocones: 

 Con cavidades, tumores o canchros: 

 Con mal ángulo de inserción: 

Codominantes: \_\_\_\_\_



### HOJAS

Defoliación: PARCIAL / TOTAL

 Coloración anormal: 

 Con manchas foliares: 

 Síntomas de enfermedades: 

 Signos de insectos: 

### RECOMENDACIONES DEL INSPECTOR

#### A: OBJETIVOS DE LA PODA

 Reducción de riesgo:  Eliminar interferencias: X  Adecuación al sitio:  Regulación de estructura: 
**B: TIPOS DE PODA** Formación:  Limpieza: X  Aclareo:  Refaldado:  Terciado: 
**C: CORTE DE RAÍCES** Superficial:  Profundo: 
**D: TRATAMIENTO FITOSANITARIO**  **E: TRASPLANTE**  **F: EXTRACCIÓN** 

### OBSERVACIONES

.....Despeje de vivienda y limpieza.....

.....

.....

.....

### INSPECTOR DE ARBOLADO

 Ing. Agr. María Celeste Fernández  
 Nombre y apellido

## Planilla de Inspección de Árboles

### REGISTRO FOTOGRÁFICO

Informe N°: \_\_\_\_\_

Calle: \_\_\_\_\_

N°/Ref.: \_\_\_\_\_

Antes



Después



IF-2026-13383672-GCABA-COMUNA5



G O B I E R N O D E L A C I U D A D D E B U E N O S A I R E S

"2026 - Año del 30° Aniversario de la sanción de la Constitución de la Ciudad Autónoma de Buenos Aires"

**Hoja Adicional de Firmas**  
**Informe gráfico**

**Número:** IF-2026-13383672-GCABA-COMUNA5

Buenos Aires, Martes 17 de Marzo de 2026

**Referencia:** Bulnes 669

---

El documento fue importado por el sistema GEDO con un total de 2 pagina/s.

Digitally signed by Comunicaciones Oficiales  
Date: 2026.03.17 17:21:39 -03:00

MARIA CELESTE FERNANDEZ  
Inspector  
JUNTA COMUNAL 5  
AREA JEFE DE GOBIERNO

Digitally signed by Comunicaciones Oficiales  
Date: 2026.03.17 17:21:39 -03:00

### Planilla de Inspección de Árboles

#### INFORMACIÓN DEL ÁRBOL

Especie botánica: Paraiso \_\_\_\_\_

Calle: Carlos Calvo

N°/Ref.: 3404

Árbol seco:

Árbol semiseco:

#### PARÁMETROS MECÁNICOS Y SANITARIOS DEL ÁRBOL

Altura (m): 12 \_\_\_\_\_ D.A.P. (cm): \_\_\_\_\_ 100 Inclinación: SI / NO Mayor a 40°:  Menor a 40°:

Orientación de la inclinación: Hacia la calle:  Hacia la propiedad:  Hacia el largo de la vereda:

Copa: Desbalanceada:  Descopado:  Descopado y brotado:

#### FUSTE

Cavidades:	Tamaño / Parte	Basal	Media	Alta
	Pequeñas			
	Grandes			

Descortezamiento:

Fructificaciones fúngicas:

Codominancias:

Chorreados:

Cavidad longitudinal en el fuste (m): \_\_\_\_\_ Espesor de la pared remanente (cm): \_\_\_\_\_

#### RAÍCES

Expuestas:

Levanta vereda (m<sup>2</sup>): \_\_\_\_\_

Fisuras en el frente de la propiedad: SI / NO

#### RAMAS

Quebradas / Fisuradas:

Excesivas / Cruzadas:

Bajas:

Secas / Secas en los ápices:

Invasión de espacio aéreo: \_\_\_\_\_

Tocones:

Con cavidades, tumores canceros:

Con mal ángulo de inserción:

Codominantes: \_\_\_\_\_

#### HOJAS

Defoliación: PARCIAL / TOTAL

Coloración anormal:

Con manchas foliares:

Síntomas de enfermedades:

Signos de insectos:

#### RECOMENDACIONES DEL INSPECTOR

##### A: OBJETIVOS DE LA PODA

Reducción de riesgo:  Eliminar interferencias:  Adecuación al sitio:  Regulación de estructura:

B: TIPOS DE PODA Formación:  Limpieza:  Aclareo:  Refaldado:  Terciado:

C: CORTE DE RAÍCES Superficial:  Profundo:

D: TRATAMIENTO FITOSANITARIO

E: TRASPLANTE

F: EXTRACCIÓN

#### OBSERVACIONES

#### INSPECTOR DE ARBOLADO

Ing. Agr. Federico Fidel Fenocchio Justo  
Nombre y apellido

# Planilla de Inspección de Árboles

## REGISTRO FOTOGRÁFICO

Informe N°: \_\_\_\_\_

Calle: \_\_\_\_\_

N°/Ref.: \_\_\_\_\_



## Planilla de Inspección de Árboles

### INFORMACIÓN DEL ÁRBOL

Especie botánica: Fresno

Calle: Castro \_\_\_\_\_

N°/Ref.:575 \_\_\_\_\_

 Árbol seco:  Árbol semiseco: 

### PARÁMETROS MECÁNICOS Y SANITARIOS DEL ÁRBOL

Altura (m): \_\_\_\_\_ 17 D.A.P. (cm): 50 \_\_\_\_\_

Inclinación: SI / NO

 Mayor a 40°:  Menor a 40°: 

 Orientación de la inclinación: Hacia la calle: 

 Hacia la propiedad: 

 Hacia el largo de la vereda: 

 Copa: Desbalanceada: 

 Descopado: 

 Descopado y brotado: 

### FUSTE

Cavidades:

Tamaño / Parte	Basal	Media	Alta
Pequeñas			
Grandes			

 Descortezamiento: 

 Fructificaciones fúngicas: 

 Codominancias: 

 Chorreados: 

Cavidad longitudinal en el fuste (m): \_\_\_\_\_ Espesor de la pared remanente (cm): \_\_\_\_\_

### RAÍCES

 Expuestas: 

 Levanta vereda (m<sup>2</sup>): \_\_\_\_\_

Fisuras en el frente de la propiedad: SI / NO

### RAMAS

 Quebradas / Fisuradas: 

 Excesivas / Cruzadas: 

 Bajas: 

 Secas / Secas en los ápices: 

Invasión de espacio aéreo:

 Tocones: 

 Con cavidades, tumores canceros: 

 Con mal ángulo de inserción: 

Codominantes:



### HOJAS

Defoliación: PARCIAL / TOTAL

 Coloración anormal: 

 Con manchas foliares: 

 Síntomas de enfermedades: 

 Signos de insectos: 

### RECOMENDACIONES DEL INSPECTOR

#### A: OBJETIVOS DE LA PODA

 Reducción de riesgo: 

 Eliminar interferencias: 

 Adecuación al sitio: 

 Regulación de estructura: 

#### B: TIPOS DE PODA

 Formación: 

 Limpieza: 

 Aclareo: 

 Refaldado: 

 Terciado: 

#### C: CORTE DE RAÍCES

 Superficial: 

 Profundo: 

#### D: TRATAMIENTO FITOSANITARIO

#### E: TRASPLANTE

#### F: EXTRACCIÓN

### OBSERVACIONES

..... Despeje de cámara

### INSPECTOR DE ARBOLADO

 Ing. Agr. María Celeste Fernández  
 Nombre y apellido

## Planilla de Inspección de Árboles

### REGISTRO FOTOGRÁFICO

Informe N°: \_\_\_\_\_

Calle: \_\_\_\_\_

N°/Ref.: \_\_\_\_\_

Antes



Despues





G O B I E R N O D E L A C I U D A D D E B U E N O S A I R E S

"2026 - Año del 30° Aniversario de la sanción de la Constitución de la Ciudad Autónoma de Buenos Aires"

**Hoja Adicional de Firmas**  
**Informe gráfico**

**Número:** IF-2026-15596087-GCABA-COMUNA5

Buenos Aires, Miércoles 1 de Abril de 2026

**Referencia:** Castro 575

---

El documento fue importado por el sistema GEDO con un total de 2 pagina/s.

Digitally signed by Comunicaciones Oficiales  
Date: 2026.04.01 09:05:04 -03:00

MARIA CELESTE FERNANDEZ  
Inspector  
JUNTA COMUNAL 5  
AREA JEFE DE GOBIERNO

Digitally signed by Comunicaciones Oficiales  
Date: 2026.04.01 09:05:03 -03:00

## Planilla de Inspección de Árboles

### INFORMACIÓN DEL ÁRBOL

Especie botánica: Ciruelo \_\_\_\_\_

Calle: Castro \_\_\_\_\_

N°/Ref.: 1204 \_\_\_\_\_

 Árbol seco:  Árbol semiseco: 

### PARÁMETROS MECÁNICOS Y SANITARIOS DEL ÁRBOL

Altura (m): \_\_\_\_\_ 4 D.A.P. (cm): 10 \_\_\_\_\_

Inclinación: SI / NO

 Mayor a 40°:  Menor a 40°: 

 Orientación de la inclinación: Hacia la calle:  Hacia la propiedad:  Hacia el largo de la vereda: 

 Copa: Desbalanceada:  Descopado:  Descopado y brotado: 

### FUSTE

Cavidades:	Tamaño / Parte	Basal	Media	Alta
	Pequeñas			
	Grandes			

 Descortezamiento: 

 Fructificaciones fúngicas: 

 Codominancias: 

 Chorreados: 

Cavidad longitudinal en el fuste (m): \_\_\_\_\_ Espesor de la pared remanente (cm): \_\_\_\_\_

### RAÍCES

 Expuestas: 

 Levanta vereda (m<sup>2</sup>): \_\_\_\_\_

Fisuras en el frente de la propiedad: SI / NO

### RAMAS

 Quebradas / Fisuradas: 

 Excesivas / Cruzadas: 

 Bajas: 

 Secas / Secas en los ápices: 

Invasión de espacio aéreo:

 Tocones: 

 Con cavidades, tumores canceros: 

 Con mal ángulo de inserción: 

Codominantes:



### HOJAS

Defoliación: PARCIAL / TOTAL

 Coloración anormal: 

 Con manchas foliares: 

 Síntomas de enfermedades: 

 Signos de insectos: 

### RECOMENDACIONES DEL INSPECTOR

#### A: OBJETIVOS DE LA PODA

 Reducción de riesgo:  Eliminar interferencias:  Adecuación al sitio:  Regulación de estructura: 
**B: TIPOS DE PODA** Formación:  Limpieza: X  Aclareo:  Refaldado: X  Terciado: 
**C: CORTE DE RAÍCES** Superficial:  Profundo: 
**D: TRATAMIENTO FITOSANITARIO**  **E: TRASPLANTE**  **F: EXTRACCIÓN** 

### OBSERVACIONES

### INSPECTOR DE ARBOLADO

 Ing. Agr. María Celeste Fernández  
 Nombre y apellido

# Planilla de Inspección de Árboles

## REGISTRO FOTOGRÁFICO

Informe N°: \_\_\_\_\_

Calle: \_\_\_\_\_

N°/Ref.: \_\_\_\_\_

Antes



Después





G O B I E R N O D E L A C I U D A D D E B U E N O S A I R E S

"2026 - Año del 30° Aniversario de la sanción de la Constitución de la Ciudad Autónoma de Buenos Aires"

**Hoja Adicional de Firmas**  
**Informe gráfico**

**Número:** IF-2026-13920702-GCABA-COMUNA5

Buenos Aires, Viernes 20 de Marzo de 2026

**Referencia:** Castro 1204

---

El documento fue importado por el sistema GEDO con un total de 2 pagina/s.

Digitally signed by Comunicaciones Oficiales  
Date: 2026.03.20 10:09:42 -03:00

MARIA CELESTE FERNANDEZ  
Inspector  
JUNTA COMUNAL 5  
AREA JEFE DE GOBIERNO

Digitally signed by Comunicaciones Oficiales  
Date: 2026.03.20 10:09:41 -03:00



Nombre y apellido	JULIO CESAR FRATESCHI	D.N.I.	37988931	Firma
-------------------	-----------------------	--------	----------	-------

	Fecha: <u>  4  </u> / <u>  3  </u> / <u> 2026 </u>
	Aviso: _____
<b>Planilla de Inspección de Árboles</b>	ARME: _____
<b>REGISTRO FOTOGRÁFICO</b>	Especie botánica: <u>  Ficus benjamina  </u>
Calle: <u>  Castro Barros  </u>	N°/Ref.: <u>  384  </u>

### Imagen del ejemplar

Altura (m):   15  

D.A.P. (cm):   5  



ANTES

DESPEJE DE LUMINARIA

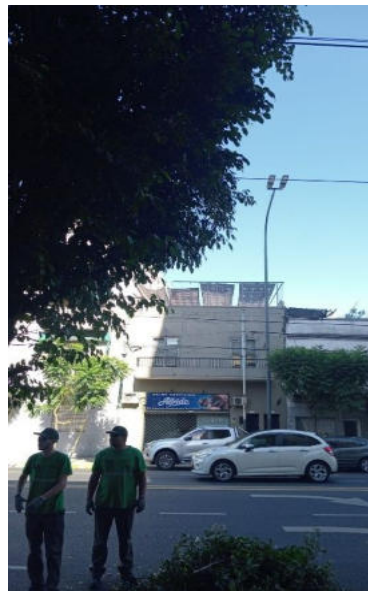

DESPUES

JULIO CESAR FRATESCHI

37988931

IF-2026-11232472-GCABA-COMUNA5



G O B I E R N O D E L A C I U D A D D E B U E N O S A I R E S

"2026 - Año del 30° Aniversario de la sanción de la Constitución de la Ciudad Autónoma de Buenos Aires"

**Hoja Adicional de Firmas**  
**Informe gráfico**

**Número:** IF-2026-11232472-GCABA-COMUNA5

Buenos Aires, Miércoles 4 de Marzo de 2026

**Referencia:** PUNTUAL CASTRO BARROS 384

---

El documento fue importado por el sistema GEDO con un total de 4 pagina/s.

Digitally signed by Comunicaciones Oficiales  
Date: 2026.03.04 16:17:43 -03:00

JULIO CESAR FRATESCHI  
Inspector  
JUNTA COMUNAL 5  
AREA JEFE DE GOBIERNO

Digitally signed by Comunicaciones Oficiales  
Date: 2026.03.04 16:17:43 -03:00

	Fecha: <u>4</u> / <u>3</u> / <u>2026</u>			
	Aviso: _____			
<b>Planilla de Inspección de Árboles</b>	ARME: _____			
<b>INFORMACIÓN DEL ÁRBOL</b>	Especie botánica: <u>Fraxinus pennsylvanica</u>			
Calle: <u>Castro Barros</u>	Nº/Ref.: <u>926</u>	Árbol seco: _____	Árbol semiseco: _____	
<b>PARÁMETROS MECÁNICOS Y SANITARIOS DEL ÁRBOL</b>				
Altura (m): <u>12</u>	D.A.P. (cm): <u>25</u>	Inclinación: SI / NO	Mayor a 40°: _____ Menor a 40°: _____	
Orientación de la inclinación:	Hacia la calle: _____	Hacia la propiedad: _____	Hacia el largo de la vereda: _____	
Copa:	Desbalanceada: _____	Descopado: _____	Descopado y brotado: _____	
<b>FUSTE</b>	<b>Tamaño / Parte</b>	Basal	Media	Alta
<b>Cavidades:</b>	Pequeñas	_____	_____	_____
	Grandes	_____	_____	_____
Cavidad longitudinal en el fuste (m): _____	Espesor de la pared remanente (cm): _____			
<b>RAÍCES</b>	Expuestas: _____	Levanta vereda (m <sup>2</sup> ): _____	Fisuras en el frente de la propiedad: SI / NO	
<b>RAMAS</b>	Quebradas / Fisuradas: _____	Excesivas / Cruzadas: _____	Bajas: _____	
	Secas / Secas en los ápices: _____	Invasión de espacio aéreo: _____	Tocones: _____	
	Con cavidades, tumores o canchros: _____	Con mal ángulo de inserción: _____	Codominantes: _____	
<b>HOJAS</b>	Defoliación: PARCIAL / TOTAL	Coloración anormal: _____	Con manchas foliares: _____	
		Síntomas de enfermedades: _____	Signos de insectos: _____	
<b>RECOMENDACIONES DEL INSPECTOR</b>				
<b>A: OBJETIVOS DE LA PODA</b>				
Reducción de riesgo:	Eliminar interferencias:	Limpieza:	Adecuación al sitio: _____	
<b>B: TIPOS DE PODA</b>	Formación:	Profundo:	Regulación de estructura: _____	
<b>C: CORTE DE RAÍCES</b>	Superficial:		Refaldado: _____ Terciado: _____	
<b>D: TRATAMIENTO FITOSANITARIO</b>			<b>E: TRASPLANTE</b> <b>F: EXTRACCIÓN</b>	
<b>OBSERVACIONES</b>				
DESPEJE DE LUMINARIA				
.....				
.....				
.....				
.....				
.....				
<b>INSPECTOR DE ARBOLADO</b>				

Nombre y apellido	JULIO CESAR FRATESCHI	D.N.I.	37988931	Firma
-------------------	-----------------------	--------	----------	-------

	Fecha: <u>  4  </u> / <u>  3  </u> / <u> 2026 </u>
	Aviso: _____
<b>Planilla de Inspección de Árboles</b>	ARME: _____
<b>REGISTRO FOTOGRÁFICO</b>	Especie botánica: <u>  Fraxinus pennsylvanica  </u>
Calle: <u>  Castro Barros  </u>	N°/Ref.: <u>  926  </u>

### Imagen del ejemplar

Altura (m):   12  

D.A.P. (cm):   25  

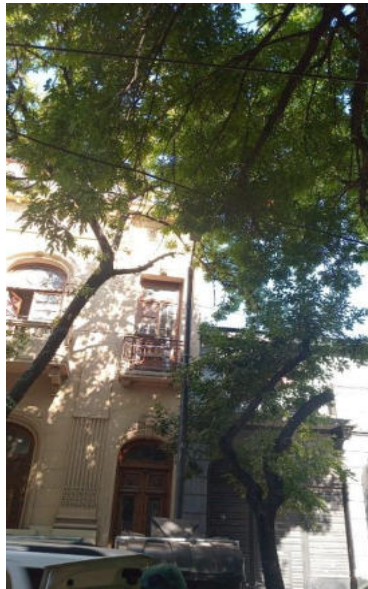

ANTES

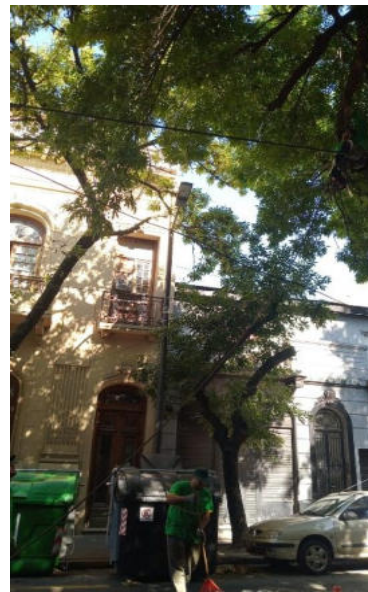

DESPUES

DESPEJE DE LUMINARIA

JULIO CESAR FRATESCHI

37988931



G O B I E R N O D E L A C I U D A D D E B U E N O S A I R E S

"2026 - Año del 30° Aniversario de la sanción de la Constitución de la Ciudad Autónoma de Buenos Aires"

**Hoja Adicional de Firmas**  
**Informe gráfico**

**Número:** IF-2026-11232261-GCABA-COMUNA5

Buenos Aires, Miércoles 4 de Marzo de 2026

**Referencia:** PUNTUAL CASTRO BARROS 926

---

El documento fue importado por el sistema GEDO con un total de 4 pagina/s.

Digitally signed by Comunicaciones Oficiales  
Date: 2026.03.04 16:16:52 -03:00

JULIO CESAR FRATESCHI  
Inspector  
JUNTA COMUNAL 5  
AREA JEFE DE GOBIERNO

Digitally signed by Comunicaciones Oficiales  
Date: 2026.03.04 16:16:53 -03:00

 <b>Buenos Aires Ciudad</b>	Fecha: <u>  4  </u> / <u>  3  </u> / <u>  2026  </u>			
	Aviso: _____			
<b>Planilla de Inspección de Árboles</b>	ARME: _____			
<b>INFORMACIÓN DEL ÁRBOL</b>	Especie botánica: <u>  Fraxinus pennsylvanica  </u>			
Calle: <u>  Castro Barros  </u>	N°/Ref.: _____	Árbol seco: _____	Árbol semiseco: _____	
<b>PARÁMETROS MECÁNICOS Y SANITARIOS DEL ÁRBOL</b>				
Altura (m): <u>  10  </u>	D.A.P. (cm): <u>  20  </u>	Inclinación: SI / NO	Mayor a 40°: _____ Menor a 40°: _____	
<b>Orientación de la inclinación:</b>	Hacia la calle: _____	Hacia la propiedad: _____	Hacia el largo de la vereda: _____	
<b>Copa:</b>	Desbalanceada: _____	Descopado: _____	Descopado y brotado: _____	
<b>FUSTE</b>	<b>Tamaño / Parte</b>	Basal	Media	Alta
<b>Cavidades:</b>	Pequeñas			
	Grandes			
Cavidad longitudinal en el fuste (m): _____	Espesor de la pared remanente (cm): _____			
<b>RAÍCES</b>	Expuestas: _____	Levanta vereda (m <sup>2</sup> ): _____	Fisuras en el frente de la propiedad: SI / NO	
<b>RAMAS</b>	Quebradas / Fisuradas: _____	Excesivas / Cruzadas: _____	Bajas: _____	
	Secas / Secas en los ápices: _____	Invasión de espacio aéreo: _____	Tocones: _____	
	Con cavidades, tumores o canchros: _____	Con mal ángulo de inserción: _____	Codominantes: _____	
<b>HOJAS</b>	Defoliación: PARCIAL / TOTAL	Coloración anormal: _____	Con manchas foliares: _____	
		Síntomas de enfermedades: _____	Signos de insectos: _____	
<b>RECOMENDACIONES DEL INSPECTOR</b>				
<b>A: OBJETIVOS DE LA PODA</b>				
Reducción de riesgo:	Eliminar interferencias:	Adecuación al sitio:	Regulación de estructura:	
<b>B: TIPOS DE PODA</b>	Formación:	Limpieza:	Aclareo:	
<b>C: CORTE DE RAÍCES</b>	Superficial:	Profundo:	Refaldado:	
<b>D: TRATAMIENTO FITOSANITARIO</b>			Terciado:	
		<b>E: TRASPLANTE</b>	<b>F: EXTRACCIÓN</b>	
<b>OBSERVACIONES</b>				
REFALDADO				
ELIMINACIÓN DE INTERFERENCIA				
.....				
.....				
.....				
.....				
.....				
.....				
<b>INSPECTOR DE ARBOLADO</b>				

Nombre y apellido	JULIO CESAR FRATESCHI	D.N.I.	37988931	Firma
-------------------	-----------------------	--------	----------	-------

	Fecha: ___ 4 ___ / ___ 3 ___ / ___ 2026 ___
	Aviso: _____
<b>Planilla de Inspección de Árboles</b>	ARME: _____
<b>REGISTRO FOTOGRÁFICO</b>	Especie botánica: ___ Fraxinus pennsylvanica ___
Calle: ___ Castro Barros _____	N°/Ref.: _____

### Imagen del ejemplar

Altura (m): \_\_\_ 10 \_\_\_

D.A.P. (cm): \_\_\_ 20 \_\_\_



ANTES



DESPUES

REFALDADO  
ELIMINACIÓN DE INTERFERENCIA

JULIO CESAR FRATESCHI

37988931



G O B I E R N O D E L A C I U D A D D E B U E N O S A I R E S

"2026 - Año del 30° Aniversario de la sanción de la Constitución de la Ciudad Autónoma de Buenos Aires"

**Hoja Adicional de Firmas**  
**Informe gráfico**

**Número:** IF-2026-11232115-GCABA-COMUNA5

Buenos Aires, Miércoles 4 de Marzo de 2026

**Referencia:** PUNTUAL CASTRO BARROS 979

---

El documento fue importado por el sistema GEDO con un total de 4 pagina/s.

Digitally signed by Comunicaciones Oficiales  
Date: 2026.03.04 16:16:13 -03:00

JULIO CESAR FRATESCHI  
Inspector  
JUNTA COMUNAL 5  
AREA JEFE DE GOBIERNO

Digitally signed by Comunicaciones Oficiales  
Date: 2026.03.04 16:16:14 -03:00

**INFORMACIÓN DEL ÁRBOL**

Especie botánica: Crespon \_\_\_\_\_

Calle: Castro Barros \_\_\_\_\_

N°/Ref.: 1885 \_\_\_\_\_

Árbol seco: Árbol semiseco: **PARÁMETROS MECÁNICOS Y SANITARIOS DEL ÁRBOL**

Altura (m): \_\_\_\_\_ 4 D.A.P. (cm): 10 \_\_\_\_\_

Inclinación: SI / NO

Mayor a 40°:  Menor a 40°: **Orientación de la inclinación:**Hacia la calle: Hacia la propiedad: Hacia el largo de la vereda: **Copa:**Desbalanceada: Descopado: Descopado y brotado: **FUSTE****Cavidades:**

Tamaño / Parte	Basal	Media	Alta
Pequeñas			
Grandes			

Descortezamiento: Fructificaciones fúngicas: Codominancias: 

Cavidad longitudinal en el fuste (m): \_\_\_\_\_ Espesor de la pared remanente (cm): \_\_\_\_\_

Chorreados: **RAÍCES**Expuestas: Levanta vereda (m<sup>2</sup>): \_\_\_\_\_

Fisuras en el frente de la propiedad: SI / NO

**RAMAS**Quebradas / Fisuradas: Excesivas / Cruzadas: Bajas: Secas / Secas en los ápices: 

Invasión de espacio aéreo:

Tocones: Con cavidades, tumores o cáncros: Con mal ángulo de inserción: 

Codominantes:

**HOJAS**

Defoliación: PARCIAL / TOTAL

Coloración anormal: Con manchas foliares: Síntomas de enfermedades: Signos de insectos: **RECOMENDACIONES DEL INSPECTOR****A: OBJETIVOS DE LA PODA**Reducción de riesgo: Eliminar interferencias: Adecuación al sitio: Regulación de estructura: **B: TIPOS DE PODA**Formación: Limpieza: Aclareo: Refaldado: X Terciado: **C: CORTE DE RAÍCES**Superficial: Profundo: **D: TRATAMIENTO FITOSANITARIO****E: TRASPLANTE****F: EXTRACCIÓN****OBSERVACIONES****INSPECTOR DE ARBOLADO**

Ing. Agr. Maria Celeste Fernandez

Antes



Despues

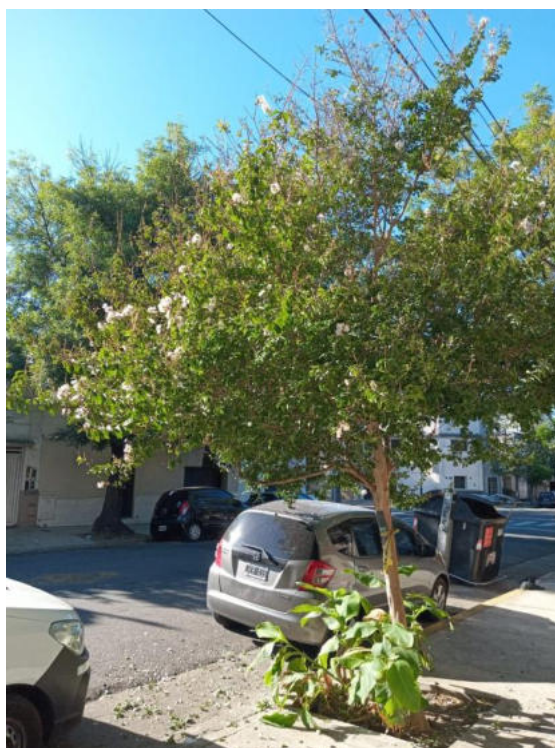

IF-2026-13383024-GCABA-COMUNA5



G O B I E R N O D E L A C I U D A D D E B U E N O S A I R E S

"2026 - Año del 30° Aniversario de la sanción de la Constitución de la Ciudad Autónoma de Buenos Aires"

**Hoja Adicional de Firmas**  
**Informe gráfico**

**Número:** IF-2026-13383024-GCABA-COMUNA5

Buenos Aires, Martes 17 de Marzo de 2026

**Referencia:** Castro Barros 1885

---

El documento fue importado por el sistema GEDO con un total de 2 pagina/s.

Digitally signed by Comunicaciones Oficiales  
Date: 2026.03.17 17:18:30 -03:00

MARIA CELESTE FERNANDEZ  
Inspector  
JUNTA COMUNAL 5  
AREA JEFE DE GOBIERNO

Digitally signed by Comunicaciones Oficiales  
Date: 2026.03.17 17:18:31 -03:00



Nombre y apellido	JULIO CESAR FRATESCHI	D.N.I.	37988931	Firma
-------------------	-----------------------	--------	----------	-------

	Fecha: <u>27</u> / <u>3</u> / <u>2026</u>
	Aviso: _____
<b>Planilla de Inspección de Árboles</b>	ARME: _____
<b>REGISTRO FOTOGRÁFICO</b>	Especie botánica: <u>Fraxinus pennsylvanica</u>
Calle: <u>Cochabamba</u>	N°/Ref.: <u>3551</u>

### Imagen del ejemplar

Altura (m): 10

D.A.P. (cm): 20



ANTES



DESPUES

REFALDADO

JULIO CESAR FRATESCHI

37988931

IF-2026-14882259-GCABA-COMUNA5



G O B I E R N O D E L A C I U D A D D E B U E N O S A I R E S

"2026 - Año del 30° Aniversario de la sanción de la Constitución de la Ciudad Autónoma de Buenos Aires"

**Hoja Adicional de Firmas**  
**Informe gráfico**

**Número:** IF-2026-14882259-GCABA-COMUNA5

Buenos Aires, Viernes 27 de Marzo de 2026

**Referencia:** PUNTUAL COCHABAMBA 3551

---

El documento fue importado por el sistema GEDO con un total de 4 pagina/s.

Digitally signed by Comunicaciones Oficiales  
Date: 2026.03.27 15:23:56 -03:00

JULIO CESAR FRATESCHI  
Inspector  
JUNTA COMUNAL 5  
AREA JEFE DE GOBIERNO

Digitally signed by Comunicaciones Oficiales  
Date: 2026.03.27 15:23:56 -03:00

## Planilla de Inspección de Árboles

### INFORMACIÓN DEL ÁRBOL

Especie botánica: Jacaranda

Calle: Cochabamba \_\_\_\_\_

N°/Ref.: 3896 \_\_\_\_\_

 Árbol seco:  Árbol semiseco: 

### PARÁMETROS MECÁNICOS Y SANITARIOS DEL ÁRBOL

Altura (m): \_\_\_\_\_ 7 D.A.P. (cm): 25 \_\_\_\_\_

Inclinación: SI / NO

 Mayor a 40°:  Menor a 40°: 

 Orientación de la inclinación: Hacia la calle: 

 Hacia la propiedad: 

 Hacia el largo de la vereda: 

 Copa: Desbalanceada: 

 Descopado: 

 Descopado y brotado: 

### FUSTE

Cavidades:

Tamaño / Parte	Basal	Media	Alta
Pequeñas			
Grandes			

 Descortezamiento: 

 Fructificaciones fúngicas: 

 Codominancias: 

 Chorreados: 

Cavidad longitudinal en el fuste (m): \_\_\_\_\_ Espesor de la pared remanente (cm): \_\_\_\_\_

### RAÍCES

 Expuestas: 

Levanta vereda (m²): \_\_\_\_\_

Fisuras en el frente de la propiedad: SI / NO

### RAMAS

 Quebradas / Fisuradas: 

 Excesivas / Cruzadas: 

 Bajas: 

 Secas / Secas en los ápices: 

Invasión de espacio aéreo:

 Tocones: 

 Con cavidades, tumores canceros: 

 Con mal ángulo de inserción: 

Codominantes:



### HOJAS

Defoliación: PARCIAL / TOTAL

 Coloración anormal: 

 Con manchas foliares: 

 Síntomas de enfermedades: 

 Signos de insectos: 

### RECOMENDACIONES DEL INSPECTOR

#### A: OBJETIVOS DE LA PODA

 Reducción de riesgo: 

 Eliminar interferencias: 

 Adecuación al sitio: 

 Regulación de estructura: 

#### B: TIPOS DE PODA

 Formación: 

 Limpieza: 

 Aclareo: 

 Refaldado: 

 Terciado: 

#### C: CORTE DE RAÍCES

 Superficial: 

 Profundo: 

#### D: TRATAMIENTO FITOSANITARIO

#### E: TRASPLANTE

#### F: EXTRACCIÓN

### OBSERVACIONES

..... Despeje de vivienda

### INSPECTOR DE ARBOLADO

 Ing. Agr. María Celeste Fernández  
 Nombre y apellido

# Planilla de Inspección de Árboles

## REGISTRO FOTOGRÁFICO

Informe N°: \_\_\_\_\_

Calle: \_\_\_\_\_

N°/Ref.: \_\_\_\_\_

Antes



Despues



IF-2026-15595730-GCABA-COMUNA5



G O B I E R N O D E L A C I U D A D D E B U E N O S A I R E S

"2026 - Año del 30° Aniversario de la sanción de la Constitución de la Ciudad Autónoma de Buenos Aires"

**Hoja Adicional de Firmas**  
**Informe gráfico**

**Número:** IF-2026-15595730-GCABA-COMUNA5

Buenos Aires, Miércoles 1 de Abril de 2026

**Referencia:** Cochabamba 3896

---

El documento fue importado por el sistema GEDO con un total de 2 pagina/s.

Digitally signed by Comunicaciones Oficiales  
Date: 2026.04.01 09:03:28 -03:00

MARIA CELESTE FERNANDEZ  
Inspector  
JUNTA COMUNAL 5  
AREA JEFE DE GOBIERNO

Digitally signed by Comunicaciones Oficiales  
Date: 2026.04.01 09:03:28 -03:00

**INFORMACIÓN DEL ÁRBOL**

Especie botánica: Morera \_\_\_\_\_

Calle: Colombres \_\_\_\_\_

N°/Ref.: 550 \_\_\_\_\_

Árbol seco:  Árbol semiseco: **PARÁMETROS MECÁNICOS Y SANITARIOS DEL ÁRBOL**Altura (m): 9 D.A.P. (cm): 30 \_\_\_\_\_ Inclinación: SI / NO Mayor a 40°:  Menor a 40°: Orientación de la inclinación: Hacia la calle:  Hacia la propiedad:  Hacia el largo de la vereda: Copa: Desbalanceada:  Descopado:  Descopado y brotado: **FUSTE**

Cavidades:	Tamaño / Parte	Basal	Media	Alta
	Pequeñas			
	Grandes			

Descortezamiento: Fructificaciones fúngicas: Codominancias: 

Cavidad longitudinal en el fuste (m): \_\_\_\_\_ Espesor de la pared remanente (cm): \_\_\_\_\_

Chorreados: **RAÍCES**Expuestas: Levanta vereda (m<sup>2</sup>): \_\_\_\_\_

Fisuras en el frente de la propiedad: SI / NO

**RAMAS**Quebradas / Fisuradas: Excesivas / Cruzadas: Bajas: Secas / Secas en los ápices: 

Invasión de espacio aéreo: \_\_\_\_\_

Tocones: Con cavidades, tumores o canchros: Con mal ángulo de inserción: 

Codominantes: \_\_\_\_\_

**HOJAS**

Defoliación: PARCIAL / TOTAL

Coloración anormal: Con manchas foliares: Síntomas de enfermedades: Signos de insectos: **RECOMENDACIONES DEL INSPECTOR****A: OBJETIVOS DE LA PODA**Reducción de riesgo:  Eliminar interferencias:  Adecuación al sitio:  Regulación de estructura: **B: TIPOS DE PODA** Formación:  Limpieza:  Aclareo:  Refaldado:  Terciado: **C: CORTE DE RAÍCES** Superficial:  Profundo: **D: TRATAMIENTO FITOSANITARIO**  **E: TRASPLANTE**  **F: EXTRACCIÓN** **OBSERVACIONES**Despeje de vivienda .....  
.....  
.....  
.....**INSPECTOR DE ARBOLADO**

Ing. Agr. María Celeste Fernández

**Antes**



**Después**





G O B I E R N O D E L A C I U D A D D E B U E N O S A I R E S

"2026 - Año del 30° Aniversario de la sanción de la Constitución de la Ciudad Autónoma de Buenos Aires"

**Hoja Adicional de Firmas**  
**Informe gráfico**

**Número:** IF-2026-13383393-GCABA-COMUNA5

Buenos Aires, Martes 17 de Marzo de 2026

**Referencia:** Colombres 550

---

El documento fue importado por el sistema GEDO con un total de 2 pagina/s.

Digitally signed by Comunicaciones Oficiales  
Date: 2026.03.17 17:20:17 -03:00

MARIA CELESTE FERNANDEZ  
Inspector  
JUNTA COMUNAL 5  
AREA JEFE DE GOBIERNO

Digitally signed by Comunicaciones Oficiales  
Date: 2026.03.17 17:20:17 -03:00

## Planilla de Inspección de Árboles

### INFORMACIÓN DEL ÁRBOL

Especie botánica: Ficus \_\_\_\_\_

Calle: Colombres \_\_\_\_\_

N°/Ref.: 1296 \_\_\_\_\_

 Árbol seco:  Árbol semiseco: 

### PARÁMETROS MECÁNICOS Y SANITARIOS DEL ÁRBOL

Altura (m): \_\_\_\_\_ 7 D.A.P. (cm): 30 \_\_\_\_\_

Inclinación: SI / NO

 Mayor a 40°:  Menor a 40°: 

 Orientación de la inclinación: Hacia la calle:  Hacia la propiedad:  Hacia el largo de la vereda: 

 Copa: Desbalanceada:  Descopado:  Descopado y brotado: 

### FUSTE

Cavidades:	Tamaño / Parte	Basal	Media	Alta
	Pequeñas			
	Grandes			

 Descortezamiento: 

 Fructificaciones fúngicas: 

 Codominancias: 

Cavidad longitudinal en el fuste (m): \_\_\_\_\_ Espesor de la pared remanente (cm): \_\_\_\_\_

 Chorreados: 

### RAÍCES

 Expuestas: 

 Levanta vereda (m<sup>2</sup>): \_\_\_\_\_

Fisuras en el frente de la propiedad: SI / NO

### RAMAS

 Quebradas / Fisuradas: 

 Excesivas / Cruzadas: 

 Bajas: 

 Secas / Secas en los ápices: 

Invasión de espacio aéreo: \_\_\_\_\_

 Tocones: 

 Con cavidades, tumores canceros: 

 Con mal ángulo de inserción: 

Codominantes: \_\_\_\_\_



### HOJAS

Defoliación: PARCIAL / TOTAL

 Coloración anormal: 

 Con manchas foliares: 

 Síntomas de enfermedades: 

 Signos de insectos: 

### RECOMENDACIONES DEL INSPECTOR

#### A: OBJETIVOS DE LA PODA

 Reducción de riesgo:  Eliminar interferencias:  Adecuación al sitio:  Regulación de estructura: 
**B: TIPOS DE PODA** Formación:  Limpieza:  Aclareo:  Refaldado:  Terciado: 
**C: CORTE DE RAÍCES** Superficial:  Profundo: 
**D: TRATAMIENTO FITOSANITARIO**  **E: TRASPLANTE**  **F: EXTRACCIÓN** 

### OBSERVACIONES

..... Despeje de vivienda

### INSPECTOR DE ARBOLADO

 Ing. Agr. María Celeste Fernández  
Nombre y apellido

# Planilla de Inspección de Árboles

## REGISTRO FOTOGRÁFICO

Informe N°: \_\_\_\_\_

Calle: \_\_\_\_\_

N°/Ref.: \_\_\_\_\_

Antes



Despues



IF-2026-15595481-GCABA-COMUNA5



G O B I E R N O D E L A C I U D A D D E B U E N O S A I R E S

"2026 - Año del 30° Aniversario de la sanción de la Constitución de la Ciudad Autónoma de Buenos Aires"

**Hoja Adicional de Firmas**  
**Informe gráfico**

**Número:** IF-2026-15595481-GCABA-COMUNA5

Buenos Aires, Miércoles 1 de Abril de 2026

**Referencia:** Colombres 1296

---

El documento fue importado por el sistema GEDO con un total de 2 pagina/s.

Digitally signed by Comunicaciones Oficiales  
Date: 2026.04.01 09:02:29 -03:00

MARIA CELESTE FERNANDEZ  
Inspector  
JUNTA COMUNAL 5  
AREA JEFE DE GOBIERNO

Digitally signed by Comunicaciones Oficiales  
Date: 2026.04.01 09:02:29 -03:00

	Fecha: <u>4</u> / <u>3</u> / <u>2026</u>			
	Aviso: _____			
<b>Planilla de Inspección de Árboles</b>	ARME: _____			
<b>INFORMACIÓN DEL ÁRBOL</b>	Especie botánica: <u>Tabebuia sp.</u>			
Calle: <u>Diaz Velez</u>	Nº/Ref.: <u>4149</u>	Árbol seco: _____	Árbol semiseco: _____	
<b>PARÁMETROS MECÁNICOS Y SANITARIOS DEL ÁRBOL</b>				
Altura (m): <u>2</u>	D.A.P. (cm): <u>10</u>	Inclinación: SI / NO	Mayor a 40°: _____ Menor a 40°: _____	
<b>Orientación de la inclinación:</b>	Hacia la calle: _____	Hacia la propiedad: _____	Hacia el largo de la vereda: _____	
<b>Copa:</b>	Desbalanceada: _____	Descopado: _____	Descopado y brotado: _____	
<b>FUSTE</b>	<b>Tamaño / Parte</b>	Basal	Media	Alta
<b>Cavidades:</b>	Pequeñas			
	Grandes			
Cavidad longitudinal en el fuste (m): _____	Espesor de la pared remanente (cm): _____			
<b>RAÍCES</b>	Expuestas: _____	Levanta vereda (m <sup>2</sup> ): _____	Fisuras en el frente de la propiedad: SI / NO	
<b>RAMAS</b>	Quebradas / Fisuradas: _____	Excesivas / Cruzadas: _____	Bajas: _____	
	Secas / Secas en los ápices: _____	Invasión de espacio aéreo: _____	Tocones: _____	
	Con cavidades, tumores o canchros: _____	Con mal ángulo de inserción: _____	Codominantes: _____	
<b>HOJAS</b>	Defoliación: PARCIAL / TOTAL	Coloración anormal: _____	Con manchas foliares: _____	
		Síntomas de enfermedades: _____	Signos de insectos: _____	
<b>RECOMENDACIONES DEL INSPECTOR</b>				
<b>A: OBJETIVOS DE LA PODA</b>				
Reducción de riesgo:	Eliminar interferencias:	Adecuación al sitio:	Regulación de estructura:	
<b>B: TIPOS DE PODA</b>	Formación:	Limpieza:	Aclareo:	
<b>C: CORTE DE RAÍCES</b>	Superficial:	Profundo:	Refaldado:	
<b>D: TRATAMIENTO FITOSANITARIO</b>			Terciado:	
		<b>E: TRASPLANTE</b>	<b>F: EXTRACCIÓN</b>	
<b>OBSERVACIONES</b>				
PODA DE FORMACION				
ARREGLADO DE TUTORES				
.....				
.....				
.....				
.....				
.....				
<b>INSPECTOR DE ARBOLADO</b>				

Nombre y apellido	JULIO CESAR FRATESCHI	D.N.I.	37988931	Firma
-------------------	-----------------------	--------	----------	-------

 <b>Buenos Aires Ciudad</b>	Fecha: <u>  4  </u> / <u>  3  </u> / <u>  2026  </u>
	Aviso: _____
<b>Planilla de Inspección de Árboles</b>	ARME: _____
<b>REGISTRO FOTOGRÁFICO</b>	Especie botánica: <u>  Tabebuia sp.  </u>
Calle: <u>  Diaz Velez  </u>	N°/Ref.: <u>  4149  </u>

### Imagen del ejemplar

Altura (m):   2  

D.A.P. (cm):   10  



ANTES

PODA DE FORMACION  
ARREGLADO DE TUTORES



DESPUES

JULIO CESAR FRATESCHI

37988931



G O B I E R N O D E L A C I U D A D D E B U E N O S A I R E S

"2026 - Año del 30° Aniversario de la sanción de la Constitución de la Ciudad Autónoma de Buenos Aires"

**Hoja Adicional de Firmas**  
**Informe gráfico**

**Número:** IF-2026-11233783-GCABA-COMUNA5

Buenos Aires, Miércoles 4 de Marzo de 2026

**Referencia:** PUNTUAL DIAZ VELEZ 4149

---

El documento fue importado por el sistema GEDO con un total de 4 pagina/s.

Digitally signed by Comunicaciones Oficiales  
Date: 2026.03.04 16:22:46 -03:00

JULIO CESAR FRATESCHI  
Inspector  
JUNTA COMUNAL 5  
AREA JEFE DE GOBIERNO

Digitally signed by Comunicaciones Oficiales  
Date: 2026.03.04 16:22:48 -03:00

	Fecha: <u>  4  </u> / <u>  3  </u> / <u>  2026  </u>			
	Aviso: _____			
<b>Planilla de Inspección de Árboles</b>	ARME: _____			
<b>INFORMACIÓN DEL ÁRBOL</b>	Especie botánica: <u>  Tabeuia sp.  </u>			
Calle: <u>  Diaz Velez  </u>	Nº/Ref.: <u>  4173  </u>	Árbol seco:	Árbol semiseco:	
<b>PARÁMETROS MECÁNICOS Y SANITARIOS DEL ÁRBOL</b>				
Altura (m): _____	D.A.P. (cm): _____	Inclinación: SI / NO	Mayor a 40°: _____ Menor a 40°: _____	
<b>Orientación de la inclinación:</b>	Hacia la calle:	Hacia la propiedad:	Hacia el largo de la vereda:	
<b>Copa:</b>	Desbalanceada:	Descopado:	Descopado y brotado:	
<b>FUSTE</b>	<b>Tamaño / Parte</b>	Basal	Media	Alta
<b>Cavidades:</b>	Pequeñas			
	Grandes			
Cavidad longitudinal en el fuste (m): _____	Espesor de la pared remanente (cm): _____			
<b>RAÍCES</b>	Expuestas:	Levanta vereda (m <sup>2</sup> ): _____	Fisuras en el frente de la propiedad: SI / NO	
<b>RAMAS</b>	Quebradas / Fisuradas:	Excesivas / Cruzadas:	Bajas: _____	
	Secas / Secas en los ápices:	Invasión de espacio aéreo:	Tocones: _____	
	Con cavidades, tumores o canchros:	Con mal ángulo de inserción:	Codominantes: _____	
<b>HOJAS</b>	Defoliación: PARCIAL / TOTAL	Coloración anormal:	Con manchas foliares:	
		Síntomas de enfermedades:	Signos de insectos:	
<b>RECOMENDACIONES DEL INSPECTOR</b>				
<b>A: OBJETIVOS DE LA PODA</b>				
Reducción de riesgo:	Eliminar interferencias:	Adecuación al sitio:	Regulación de estructura:	
<b>B: TIPOS DE PODA</b>	Formación:	Limpieza:	Aclareo:	
<b>C: CORTE DE RAÍCES</b>	Superficial:	Profundo:	Refaldado:	
<b>D: TRATAMIENTO FITOSANITARIO</b>			Terciado:	
		<b>E: TRASPLANTE</b>	<b>F: EXTRACCIÓN</b>	
<b>OBSERVACIONES</b>				
PODA DE FORMACION ARREGLADO DE TUTORES ..... ..... ..... ..... .....				
<b>INSPECTOR DE ARBOLADO</b>				

Nombre y apellido	JULIO CESAR FRATESCHI	D.N.I.	37988931	Firma
-------------------	-----------------------	--------	----------	-------

 <b>Buenos Aires Ciudad</b>	Fecha: <u>  4  </u> / <u>  3  </u> / <u>  2026  </u>
	Aviso: _____
<b>Planilla de Inspección de Árboles</b>	ARME: _____
<b>REGISTRO FOTOGRÁFICO</b>	Especie botánica: <u>  Tabeuia sp.  </u>
Calle: <u>  Diaz Velez  </u>	N°/Ref.: <u>  4173  </u>

### Imagen del ejemplar



ANTES  
 PODA DE FORMACION  
 ARREGLADO DE TUTORES



DESPUES

JULIO CESAR FRATESCHI

37988931



G O B I E R N O D E L A C I U D A D D E B U E N O S A I R E S

"2026 - Año del 30° Aniversario de la sanción de la Constitución de la Ciudad Autónoma de Buenos Aires"

**Hoja Adicional de Firmas**  
**Informe gráfico**

**Número:** IF-2026-11234017-GCABA-COMUNA5

Buenos Aires, Miércoles 4 de Marzo de 2026

**Referencia:** PUNTUAL DIAZ VELEZ 4173

---

El documento fue importado por el sistema GEDO con un total de 4 pagina/s.

Digitally signed by Comunicaciones Oficiales  
Date: 2026.03.04 16:23:33 -03:00

JULIO CESAR FRATESCHI  
Inspector  
JUNTA COMUNAL 5  
AREA JEFE DE GOBIERNO

Digitally signed by Comunicaciones Oficiales  
Date: 2026.03.04 16:23:34 -03:00

## Planilla de Inspección de Árboles

### INFORMACIÓN DEL ÁRBOL

Especie botánica: Jacaranda \_\_\_\_\_

Calle: Estado de Israel \_\_\_\_\_

N°/Ref.: 4136

 Árbol seco: 

 Árbol semiseco: 

### PARÁMETROS MECÁNICOS Y SANITARIOS DEL ÁRBOL

Altura (m): \_\_\_\_\_ 7 D.A.P. (cm): 30 \_\_\_\_\_

Inclinación: SI / NO

 Mayor a 40°:  Menor a 40°: 

 Orientación de la inclinación: Hacia la calle: 

 Hacia la propiedad: 

 Hacia el largo de la vereda: 

 Copa: Desbalanceada: 

 Descopado: 

 Descopado y brotado: 

### FUSTE

Cavidades:

Tamaño / Parte	Basal	Media	Alta
Pequeñas			
Grandes			

 Descortezamiento: 

 Fructificaciones fúngicas: 

 Codominancias: 

Cavidad longitudinal en el fuste (m): \_\_\_\_\_ Espesor de la pared remanente (cm): \_\_\_\_\_

 Chorreados: 

### RAÍCES

 Expuestas: 

Levanta vereda (m²): \_\_\_\_\_

Fisuras en el frente de la propiedad: SI / NO

### RAMAS

 Quebradas / Fisuradas: 

 Excesivas / Cruzadas: 

 Bajas: 

 Secas / Secas en los ápices: 

Invasión de espacio aéreo:

 Tocones: 

 Con cavidades, tumores canceros: 

 Con mal ángulo de inserción: 

Codominantes:



### HOJAS

Defoliación: PARCIAL / TOTAL

 Coloración anormal: 

 Con manchas foliares: 

 Síntomas de enfermedades: 

 Signos de insectos: 

### RECOMENDACIONES DEL INSPECTOR

#### A: OBJETIVOS DE LA PODA

 Reducción de riesgo: 

 Eliminar interferencias: 

 Adecuación al sitio: 

 Regulación de estructura: 

#### B: TIPOS DE PODA

 Formación: 

 Limpieza: 

 Aclareo: 

 Refaldado: 

 Terciado: 

#### C: CORTE DE RAÍCES

 Superficial: 

 Profundo: 

 D: TRATAMIENTO FITOSANITARIO 

 E: TRASPLANTE 

 F: EXTRACCIÓN 

### OBSERVACIONES

### INSPECTOR DE ARBOLADO

 Ing. Agr. María Celeste Fernández  
 Nombre y apellido

## Planilla de Inspección de Árboles

### REGISTRO FOTOGRÁFICO

Informe N°: \_\_\_\_\_

Calle: \_\_\_\_\_

N°/Ref.: \_\_\_\_\_

Antes



Después





G O B I E R N O D E L A C I U D A D D E B U E N O S A I R E S

"2026 - Año del 30° Aniversario de la sanción de la Constitución de la Ciudad Autónoma de Buenos Aires"

**Hoja Adicional de Firmas**  
**Informe gráfico**

**Número:** IF-2026-13924179-GCABA-COMUNA5

Buenos Aires, Viernes 20 de Marzo de 2026

**Referencia:** Estado de Israel 4136

---

El documento fue importado por el sistema GEDO con un total de 2 pagina/s.

Digitally signed by Comunicaciones Oficiales  
Date: 2026.03.20 10:18:49 -03:00

MARIA CELESTE FERNANDEZ  
Inspector  
JUNTA COMUNAL 5  
AREA JEFE DE GOBIERNO

Digitally signed by Comunicaciones Oficiales  
Date: 2026.03.20 10:18:49 -03:00

	Fecha: 27/ 3 / 26			
	Aviso:			
<b>Planilla de Inspección de Árboles</b>	ARME:			
<b>INFORMACIÓN DEL ÁRBOL</b>	Especie botánica: jacaranda			
Calle: estado de israel	Nº/Ref.: 4510	Árbol seco:	Árbol semiseco:	
<b>PARÁMETROS MECÁNICOS Y SANITARIOS DEL ÁRBOL</b>				
Altura (m): 10	D.A.P. (cm): 25	Inclinación: NO	Mayor a 40°:	Menor a 40°:
<b>Orientación de la inclinación:</b>	Hacia la calle:	Hacia la propiedad:	Hacia el largo de la vereda:	
<b>Copa:</b>	Desbalanceada:	Descopado: Descopado y brotado:		
<b>FUSTE</b>	<b>Tamaño / Parte</b>	Basal	Media	Alta
<b>Cavidades:</b>	Pequeñas			
	Grandes			
Cavidad longitudinal en el fuste (m): _____	Espesor de la pared remanente (cm): _____			Descortezamiento:
<b>RAÍCES</b>	Expuestas:	Levanta vereda (m <sup>2</sup> ): _____	Fisuras en el frente de la propiedad: SI / NO	
<b>RAMAS</b>	Quebradas / Fisuradas:	Excesivas / Cruzadas:	Bajas: _____	
	Secas / Secas en los ápices:	Invasión de espacio aéreo:	Tocones:	
	Con cavidades, tumores o canchros:	Con mal ángulo de inserción:	Codominantes:	
<b>HOJAS</b>	Defoliación:	Coloración anormal:	Con manchas foliares:	
		Síntomas de enfermedades:	Signos de insectos:	
<b>RECOMENDACIONES DEL INSPECTOR</b>				
<b>A: OBJETIVOS DE LA PODA</b>				
Reducción de riesgo:	Eliminar interferencias:		Adecuación al sitio:	Regulación de estructura:
<b>B: TIPOS DE PODA</b>	Formación:	Limpieza:	Aclareo:	Refaldado:
<b>C: CORTE DE RAÍCES</b>	Superficial:	Profundo:		Terciado:
<b>D: TRATAMIENTO FITOSANITARIO</b>			<b>E: TRASPLANTE</b>	<b>F: EXTRACCIÓN</b>
<b>OBSERVACIONES</b>				
<b>INSPECTOR DE ARBOLADO</b>				
Joaquín Casal		D.N.I. 35359946		Firma

 Buenos Aires Ciudad	Fecha: _____
<b>Planilla de Inspección de Árboles</b>	Aviso: _____
<b>REGISTRO FOTOGRÁFICO</b>	ARME: _____
Calle: _____	Informe N°: _____
	N°/Ref.: _____





G O B I E R N O D E L A C I U D A D D E B U E N O S A I R E S

"2026 - Año del 30° Aniversario de la sanción de la Constitución de la Ciudad Autónoma de Buenos Aires"

**Hoja Adicional de Firmas**  
**Informe gráfico**

**Número:** IF-2026-15767229-GCABA-COMUNA5

Buenos Aires, Miércoles 1 de Abril de 2026

**Referencia:** poda estado de israel 4510

---

El documento fue importado por el sistema GEDO con un total de 2 pagina/s.

Digitally signed by Comunicaciones Oficiales  
Date: 2026.04.01 17:41:15 -03:00

Joaquin Federico Casal  
Inspector  
JUNTA COMUNAL 5  
AREA JEFE DE GOBIERNO

Digitally signed by Comunicaciones Oficiales  
Date: 2026.04.01 17:41:16 -03:00

**Planilla de Inspección de Árboles**
**INFORMACIÓN DEL ÁRBOL**

Especie botánica: PEZUÑA DE VACA (Bauhinia forticata)

Calle: ESTADOS UNIDOS

N°/Ref.: 4358

 Árbol seco: 

 Árbol semiseco: 
**PARÁMETROS MECÁNICOS Y SANITARIOS DEL ÁRBOL**

Altura (m): 10

D.A.P. (cm): 18

Inclinación: NO

 Mayor a 40°:  Menor a 40°: 
**Orientación de la inclinación:**

 Hacia la calle: 

 Hacia la propiedad: 

 Hacia el largo de la vereda: 
**Copa:**

 Desbalanceada: 

 Descopado: 

 Descopado y brotado: 
**FUSTE**
**Cavidades:**

Tamaño / Parte	Basal	Media	Alta
Pequeñas			
Grandes			

 Descortezamiento: 

 Fructificaciones fúngicas: 

 Codominancias: 

 Chorreados: 

Cavidad longitudinal en el fuste (m): \_\_\_\_\_ Espesor de la pared remanente (cm): \_\_\_\_\_

**RAÍCES**

 Expuestas: 

Levanta vereda (m²): \_\_\_\_\_

Fisuras en el frente de la propiedad: SI / NO

**RAMAS**

 Quebradas / Fisuradas: 

 Excesivas / Cruzadas: 

 Bajas: 

 Secas / Secas en los ápices: 

Invasión de espacio aéreo: X

 Tocones: 

 Con cavidades, tumores o cánceros: 

 Con mal ángulo de inserción: 

 Codominantes: 
**HOJAS**

Defoliación: PARCIAL / TOTAL

 Coloración anormal: 

 Con manchas foliares: 

 Síntomas de enfermedades: 

 Signos de insectos: 
**RECOMENDACIONES DEL INSPECTOR**
**A: OBJETIVOS DE LA PODA**

 Reducción de riesgo: 

 Eliminar interferencias: X 

 Adecuación al sitio: 

 Regulación de estructura: 
**B: TIPOS DE PODA**

 Formación: 

 Limpieza: X 

 Aclareo: 

 Refaldado: 

 Terciado: 
**C: CORTE DE RAÍCES**

 Superficial: 

 Profundo: 
**D: TRATAMIENTO FITOSANITARIO**

**E: TRASPLANTE**

**F: EXTRACCIÓN**

**OBSERVACIONES**

...DESPEJE DE VIVIENDA

**INSPECTOR DE ARBOLADO**

 Técnica en Jardinería Maisa G. Molina  
 Nombre y apellido

 816624  
 F.C.

 IF-2026-13192436-GCABA-COMUNA5  
 Firma



# Planilla de Inspección de Árboles

## REGISTRO FOTOGRÁFICO

Informe N°: \_\_\_\_\_

Calle: ESTADOS UNIDOS

N°/Ref.: 4358

ANTES



IF-2026-13192436-GCABA-COMUNA5

DESPUÉS





G O B I E R N O D E L A C I U D A D D E B U E N O S A I R E S

"2026 - Año del 30° Aniversario de la sanción de la Constitución de la Ciudad Autónoma de Buenos Aires"

**Hoja Adicional de Firmas**  
**Informe gráfico**

**Número:** IF-2026-13192436-GCABA-COMUNA5

Buenos Aires, Martes 17 de Marzo de 2026

**Referencia:** Planilla de puntuales. Estados Unidos 4358

---

El documento fue importado por el sistema GEDO con un total de 3 pagina/s.

Digitally signed by Comunicaciones Oficiales  
Date: 2026.03.17 09:13:34 -03:00

MAISA GISELLE MOLINA  
Inspector  
JUNTA COMUNAL 5  
AREA JEFE DE GOBIERNO

Digitally signed by Comunicaciones Oficiales  
Date: 2026.03.17 09:13:32 -03:00

**Planilla de Inspección de Árboles**
**INFORMACIÓN DEL ÁRBOL**

 Especie botánica: FRESNO AMERICANO (*Fraxinus pensylvanica*)

Calle: ESTADOS UNIDOS

N°/Ref.: 4378 (LA)

 Árbol seco: 

 Árbol semiseco: 
**PARÁMETROS MECÁNICOS Y SANITARIOS DEL ÁRBOL**

Altura (m): 12

D.A.P. (cm): 35

Inclinación: NO

 Mayor a 40°:  Menor a 40°: 

Orientación de la inclinación:

 Hacia la calle: 

 Hacia la propiedad: 

 Hacia el largo de la vereda: 

Copa:

 Desbalanceada: 

 Descopado: 

 Descopado y brotado: 
**FUSTE**

Cavidades:

Tamaño / Parte	Basal	Media	Alta
Pequeñas			
Grandes			

 Descortezamiento: 

 Fructificaciones fúngicas: 

 Codominancias: 

 Chorreados: 

Cavidad longitudinal en el fuste (m): \_\_\_\_\_ Espesor de la pared remanente (cm): \_\_\_\_\_

**RAÍCES**

 Expuestas: 

 Levanta vereda (m<sup>2</sup>): \_\_\_\_\_

Fisuras en el frente de la propiedad: SI / NO

**RAMAS**

 Quebradas / Fisuradas: 

 Excesivas / Cruzadas: 

 Bajas: 

 Secas / Secas en los ápices: 

Invasión de espacio aéreo:

 Tocones: 

 Con cavidades, tumores o cánceros: 

 Con mal ángulo de inserción:   

 Codominantes:   

**HOJAS**

Defoliación: PARCIAL / TOTAL

 Coloración anormal: 

 Con manchas foliares: 

 Síntomas de enfermedades: 

 Signos de insectos: 
**RECOMENDACIONES DEL INSPECTOR**
**A: OBJETIVOS DE LA PODA**

 Reducción de riesgo: 

 Eliminar interferencias: 

 Adecuación al sitio: 

 Regulación de estructura: 
**B: TIPOS DE PODA**

 Formación: 

 Limpieza: 

 Aclareo: 

 Refaldado: 

 Terciado: 
**C: CORTE DE RAÍCES**

 Superficial: 

 Profundo: 
**D: TRATAMIENTO FITOSANITARIO** 
**E: TRASPLANTE** 
**F: EXTRACCIÓN** 
**OBSERVACIONES**

 ...DESPEJE DE SEMAFORO  
 .....  
 .....  
 .....

**INSPECTOR DE ARBOLADO**

 Técnica en Jardinería Maisa G. Molina  
 Nombre y apellido

 816624  
 F.C.

  
 IF-2026-13192700-GCABA-COMUNA5  
 Firma

# Planilla de Inspección de Árboles

## REGISTRO FOTOGRÁFICO

Informe N°: \_\_\_\_\_

Calle: ESTADOS UNIDOS

N°/Ref.: 4378 (LA)

ANTES



IF-2026-13192700-GCABA-COMUNA5

DESPUÉS





G O B I E R N O D E L A C I U D A D D E B U E N O S A I R E S

"2026 - Año del 30° Aniversario de la sanción de la Constitución de la Ciudad Autónoma de Buenos Aires"

**Hoja Adicional de Firmas**  
**Informe gráfico**

**Número:** IF-2026-13192700-GCABA-COMUNA5

Buenos Aires, Martes 17 de Marzo de 2026

**Referencia:** Planilla de puntuales. Estados Unidos 4378 (LA)

---

El documento fue importado por el sistema GEDO con un total de 3 pagina/s.

Digitally signed by Comunicaciones Oficiales  
Date: 2026.03.17 09:14:35 -03:00

MAISA GISELLE MOLINA  
Inspector  
JUNTA COMUNAL 5  
AREA JEFE DE GOBIERNO

Digitally signed by Comunicaciones Oficiales  
Date: 2026.03.17 09:14:35 -03:00

**Planilla de Inspección de Árboles**
**INFORMACIÓN DEL ÁRBOL**

Especie botánica: Fraxinus pennsylvanica (FRESNO AMERICANO)

Calle: GUARDIA VIEJA

N°/Ref.: 3476 (LA)

 Árbol seco: 

 Árbol semiseco: 
**PARÁMETROS MECÁNICOS Y SANITARIOS DEL ÁRBOL**

Altura (m): 15

D.A.P. (cm): 45

Inclinación: SI / NO

 Mayor a 40°:  Menor a 40°: 
**Orientación de la inclinación:**

 Hacia la calle: 

 Hacia la propiedad: 

 Hacia el largo de la vereda: 
**Copa:**

 Desbalanceada: 

 Descopado: 

 Descopado y brotado: 
**FUSTE**
**Cavidades:**

Tamaño / Parte	Basal	Media	Alta
Pequeñas			
Grandes			

 Descortezamiento: 

 Fructificaciones fúngicas: 

 Codominancias: 

 Chorreados: 

Cavidad longitudinal en el fuste (m): \_\_\_\_\_ Espesor de la pared remanente (cm): \_\_\_\_\_

**RAÍCES**

 Expuestas: 

Levanta vereda (m²): \_\_\_\_\_

Fisuras en el frente de la propiedad: SI / NO

**RAMAS**

 Quebradas / Fisuradas: 

 Excesivas / Cruzadas: 

 Bajas: 

 Secas / Secas en los ápices: 

Invasión de espacio aéreo: X

 Tocones: 

 Con cavidades, tumores o cánceros: 

 Con mal ángulo de inserción: 

 Codominantes: 
**HOJAS**

Defoliación: PARCIAL / TOTAL

 Coloración anormal: 

 Con manchas foliares: 

 Síntomas de enfermedades: 

 Signos de insectos: 
**RECOMENDACIONES DEL INSPECTOR**
**A: OBJETIVOS DE LA PODA**

 Reducción de riesgo: 

 Eliminar interferencias: 

 Adecuación al sitio: 

 Regulación de estructura: 
**B: TIPOS DE PODA**

 Formación: 

 Limpieza: 

 Aclareo: 

 Refaldado: 

 Terciado: 
**C: CORTE DE RAÍCES**

 Superficial: 

 Profundo: 
**D: TRATAMIENTO FITOSANITARIO**

**E: TRASPLANTE**

**F: EXTRACCIÓN**

**OBSERVACIONES**
**INSPECTOR DE ARBOLADO**

 Técnica en Jardinería Maisa G. Molina  
 Nombre y apellido

 816624  
 F.C.

  
 IF-2026-14521243-GCBA-ARBA-COMUNA5

# Planilla de Inspección de Árboles

## REGISTRO FOTOGRÁFICO

Informe N°: \_\_\_\_\_

Calle: GUARDIA VIEJA

N°/Ref.: 3476 (LA)

ANTES



IF-2026-14521243-GCABA-COMUNA5

DESPUES





G O B I E R N O D E L A C I U D A D D E B U E N O S A I R E S

"2026 - Año del 30° Aniversario de la sanción de la Constitución de la Ciudad Autónoma de Buenos Aires"

**Hoja Adicional de Firmas**  
**Informe gráfico**

**Número:** IF-2026-14521243-GCABA-COMUNA5

Buenos Aires, Jueves 26 de Marzo de 2026

**Referencia:** Planilla de puntuales. Guardia Vieja 3476 (LA)

---

El documento fue importado por el sistema GEDO con un total de 3 pagina/s.

Digitally signed by Comunicaciones Oficiales  
Date: 2026.03.26 10:25:38 -03:00

MAISA GISELLE MOLINA  
Inspector  
JUNTA COMUNAL 5  
AREA JEFE DE GOBIERNO

Digitally signed by Comunicaciones Oficiales  
Date: 2026.03.26 10:25:38 -03:00

**Planilla de Inspección de Árboles**

**INFORMACIÓN DEL ÁRBOL** Especie botánica: Fraxinus pennsylvanica (FRESNO AMERICANO)  
 Calle: GUARDIA VIEJA N°/Ref.: 4049 Árbol seco:  Árbol semiseco:

**PARÁMETROS MECÁNICOS Y SANITARIOS DEL ÁRBOL**  
 Altura (m): 15 D.A.P. (cm): 45 Inclinación: SI / NO Mayor a 40°:  Menor a 40°:   
 Orientación de la inclinación: Hacia la calle:  Hacia la propiedad:  Hacia el largo de la vereda:   
 Copa: Desbalanceada:  Descopado:  Descopado y brotado:

**FUSTE**

Tamaño / Parte	Basal	Media	Alta
Pequeñas			
Grandes			

Descortezamiento:   
 Fructificaciones fúngicas:   
 Codominancias:   
 Chorreados:   
 Cuidad longitudinal en el fuste (m): \_\_\_\_\_ Espesor de la pared remanente (cm): \_\_\_\_\_

**RAÍCES** Expuestas:  Levanta vereda (m²): \_\_\_\_\_ Fisuras en el frente de la propiedad: SI / NO

**RAMAS** Quebradas / Fisuradas:  Excesivas / Cruzadas:  Bajas:   
 Secas / Secas en los ápices:  Invasión de espacio aéreo: X Tocones:   
 Con cavidades, tumores o canchros:  Con mal ángulo de inserción:  Codominantes:

**HOJAS** Defoliación: PARCIAL / TOTAL Coloración anormal:  Con manchas foliares:   
 Síntomas de enfermedades:  Signos de insectos:

**RECOMENDACIONES DEL INSPECTOR**

**A: OBJETIVOS DE LA PODA** Reducción de riesgo:  Eliminar interferencias: X  Adecuación al sitio:  Regulación de estructura:   
**B: TIPOS DE PODA** Formación:  Limpieza: X  Aclareo:  Refaldado:  Terciado:   
**C: CORTE DE RAÍCES** Superficial:  Profundo:   
**D: TRATAMIENTO FITOSANITARIO**  **E: TRASPLANTE**  **F: EXTRACCIÓN**

**OBSERVACIONES**  
 .....  
 .....  
 .....

**INSPECTOR DE ARBOLADO** \_\_\_\_\_

Técnica en Jardinería Maisa G. Molina  
 Nombre y apellido

816624  
 F.C.



IF-2026-14521819-GCABA-COMUNA5

# Planilla de Inspección de Árboles

**REGISTRO FOTOGRÁFICO**

Informe N°: \_\_\_\_\_

Calle: GUARDIA VIEJA

N°/Ref.: 4049

ANTES



IF-2026-14521819-GCABA-COMUNA5

DESPUES





G O B I E R N O D E L A C I U D A D D E B U E N O S A I R E S

"2026 - Año del 30° Aniversario de la sanción de la Constitución de la Ciudad Autónoma de Buenos Aires"

**Hoja Adicional de Firmas**  
**Informe gráfico**

**Número:** IF-2026-14521819-GCABA-COMUNA5

Buenos Aires, Jueves 26 de Marzo de 2026

**Referencia:** Planilla de puntuales. Guardia Vieja 4049

---

El documento fue importado por el sistema GEDO con un total de 3 pagina/s.

Digitally signed by Comunicaciones Oficiales  
Date: 2026.03.26 10:27:00 -03:00

MAISA GISELLE MOLINA  
Inspector  
JUNTA COMUNAL 5  
AREA JEFE DE GOBIERNO

Digitally signed by Comunicaciones Oficiales  
Date: 2026.03.26 10:26:59 -03:00

	Fecha: 27/ 3 / 26		
	Aviso:		
<b>Planilla de Inspección de Árboles</b>	ARME:		
<b>INFORMACIÓN DEL ÁRBOL</b>	Especie botánica: jacarandá		
Calle: guardia vieja	Nº/Ref.: 4072	Árbol seco:	Árbol semiseco:
<b>PARÁMETROS MECÁNICOS Y SANITARIOS DEL ÁRBOL</b>			
Altura (m): 8	D.A.P. (cm): 30	Inclinación: NO	Mayor a 40°: Menor a 40°:
<b>Orientación de la inclinación:</b>	Hacia la calle:	Hacia la propiedad:	Hacia el largo de la vereda:
<b>Copa:</b>	Desbalanceada:	Descopado: Descopado y brotado:	
<b>FUSTE</b>	<b>Tamaño / Parte</b>	Basal	Media Alta
<b>Cavidades:</b>	Pequeñas		
	Grandes		
Cavidad longitudinal en el fuste (m): _____	Espesor de la pared remanente (cm): _____		Descortezamiento: Fructificaciones fúngicas: Codominancias: Chorreados:
<b>RAÍCES</b>	Expuestas:	Levanta vereda (m <sup>2</sup> ): _____	Fisuras en el frente de la propiedad: SI / NO
<b>RAMAS</b>	Quebradas / Fisuradas:	Excesivas / Cruzadas:	Bajas: _____
	Secas / Secas en los ápices:	Invasión de espacio aéreo:	Tocones:
	Con cavidades, tumores o canchros:	Con mal ángulo de inserción:	Codominantes:
<b>HOJAS</b>	Defoliación:	Coloración anormal:	Con manchas foliares:
		Síntomas de enfermedades:	Signos de insectos:
<b>RECOMENDACIONES DEL INSPECTOR</b>			
<b>A: OBJETIVOS DE LA PODA</b>			
Reducción de riesgo:	Eliminar interferencias:		Adecuación al sitio: Regulación de estructura:
<b>B: TIPOS DE PODA</b>	Formación:	Limpieza:	Aclareo: Refaldado: Terciado:
<b>C: CORTE DE RAÍCES</b>	Superficial:	Profundo:	
<b>D: TRATAMIENTO FITOSANITARIO</b>	<b>E: TRASPLANTE</b>		<b>F: EXTRACCIÓN</b>
<b>OBSERVACIONES</b>			
<b>INSPECTOR DE ARBOLADO</b>			
Joaquín Casal		D.N.I. 35359946	Firma

IF-2026-15767561-GCABA-COMUNA5

	Fecha: _____
<b>Planilla de Inspección de Árboles</b>	Aviso: _____
<b>REGISTRO FOTOGRÁFICO</b>	ARME: _____
Calle: _____	Informe N°: _____
	N°/Ref.: _____





G O B I E R N O D E L A C I U D A D D E B U E N O S A I R E S

"2026 - Año del 30° Aniversario de la sanción de la Constitución de la Ciudad Autónoma de Buenos Aires"

**Hoja Adicional de Firmas**  
**Informe gráfico**

**Número:** IF-2026-15767561-GCABA-COMUNA5

Buenos Aires, Miércoles 1 de Abril de 2026

**Referencia:** poda guardia vieja 4072

---

El documento fue importado por el sistema GEDO con un total de 2 pagina/s.

Digitally signed by Comunicaciones Oficiales  
Date: 2026.04.01 17:43:30 -03:00

Joaquin Federico Casal  
Inspector  
JUNTA COMUNAL 5  
AREA JEFE DE GOBIERNO

Digitally signed by Comunicaciones Oficiales  
Date: 2026.04.01 17:43:31 -03:00

	Fecha: 27/ 3 / 26		
	Aviso:		
<b>Planilla de Inspección de Árboles</b>	ARME:		
<b>INFORMACIÓN DEL ÁRBOL</b>	Especie botánica: jacarandá		
Calle: guardia vieja	Nº/Ref.: 4080	Árbol seco:	Árbol semiseco:
<b>PARÁMETROS MECÁNICOS Y SANITARIOS DEL ÁRBOL</b>			
Altura (m): 8	D.A.P. (cm): 30	Inclinación: NO	Mayor a 40°: Menor a 40°:
<b>Orientación de la inclinación:</b>	Hacia la calle:	Hacia la propiedad:	Hacia el largo de la vereda:
<b>Copa:</b>	Desbalanceada:	Descopado: Descopado y brotado:	
<b>FUSTE</b>	<b>Tamaño / Parte</b>	Basal	Media Alta
<b>Cavidades:</b>	Pequeñas		
	Grandes		
Cavidad longitudinal en el fuste (m): _____	Espesor de la pared remanente (cm): _____		
<b>RAÍCES</b>	Expuestas:	Levanta vereda (m <sup>2</sup> ): _____	Fisuras en el frente de la propiedad: SI / NO
<b>RAMAS</b>	Quebradas / Fisuradas:	Excesivas / Cruzadas:	Bajas: _____
	Secas / Secas en los ápices:	Invasión de espacio aéreo:	Tocones:
	Con cavidades, tumores o canchros:	Con mal ángulo de inserción:	Codominantes:
<b>HOJAS</b>	Defoliación:	Coloración anormal:	Con manchas foliares:
		Síntomas de enfermedades:	Signos de insectos:
<b>RECOMENDACIONES DEL INSPECTOR</b>			
<b>A: OBJETIVOS DE LA PODA</b>			
Reducción de riesgo:	Eliminar interferencias:		Adecuación al sitio: Regulación de estructura:
<b>B: TIPOS DE PODA</b>	Formación:	Limpieza:	Aclareo: Refaldado: Terciado:
<b>C: CORTE DE RAÍCES</b>	Superficial:	Profundo:	
<b>D: TRATAMIENTO FITOSANITARIO</b>	<b>E: TRASPLANTE</b>		<b>F: EXTRACCIÓN</b>
<b>OBSERVACIONES</b>			
<b>INSPECTOR DE ARBOLADO</b>			
Joaquín Casal		D.N.I. 35359946	Firma

	Fecha: _____
<b>Planilla de Inspección de Árboles</b>	Aviso: _____
<b>REGISTRO FOTOGRÁFICO</b>	ARME: _____
Calle: _____	Informe N°: _____
	N°/Ref.: _____





G O B I E R N O D E L A C I U D A D D E B U E N O S A I R E S

"2026 - Año del 30° Aniversario de la sanción de la Constitución de la Ciudad Autónoma de Buenos Aires"

**Hoja Adicional de Firmas**  
**Informe gráfico**

**Número:** IF-2026-15767407-GCABA-COMUNA5

Buenos Aires, Miércoles 1 de Abril de 2026

**Referencia:** poda g. vieja 4080

---

El documento fue importado por el sistema GEDO con un total de 2 pagina/s.

Digitally signed by Comunicaciones Oficiales  
Date: 2026.04.01 17:42:25 -03:00

Joaquin Federico Casal  
Inspector  
JUNTA COMUNAL 5  
AREA JEFE DE GOBIERNO

Digitally signed by Comunicaciones Oficiales  
Date: 2026.04.01 17:42:27 -03:00

**Planilla de Inspección de Árboles****INFORMACIÓN DEL ÁRBOL**

Especie botánica: Jacaranda \_\_\_\_\_

Calle: Guardia Vieja \_\_\_\_\_

N°/Ref.: 4235

Árbol seco: Árbol semiseco: **PARÁMETROS MECÁNICOS Y SANITARIOS DEL ÁRBOL**

Altura (m): \_\_\_\_\_ 2 D.A.P. (cm): 3 \_\_\_\_\_

Inclinación: SI / NO

Mayor a 40°:  Menor a 40°: Orientación de la inclinación: Hacia la calle: Hacia la propiedad: Hacia el largo de la vereda: Copa: Desbalanceada: Descopado: Descopado y brotado: **FUSTE**

Cavidades:	Tamaño / Parte	Basal	Media	Alta
	Pequeñas			
	Grandes			

Descortezamiento: Fructificaciones fúngicas: Codominancias: 

Cavidad longitudinal en el fuste (m): \_\_\_\_\_ Espesor de la pared remanente (cm): \_\_\_\_\_

Chorreados: **RAÍCES**Expuestas: Levanta vereda (m<sup>2</sup>): \_\_\_\_\_

Fisuras en el frente de la propiedad: SI / NO

**RAMAS**Quebradas / Fisuradas: Excesivas / Cruzadas: Bajas: Secas / Secas en los ápices: 

Invasión de espacio aéreo:

Tocones: Con cavidades, tumores canceros: Con mal ángulo de inserción: 

Codominantes:

**HOJAS**

Defoliación: PARCIAL / TOTAL

Coloración anormal: Con manchas foliares: Síntomas de enfermedades: Signos de insectos: **RECOMENDACIONES DEL INSPECTOR****A: OBJETIVOS DE LA PODA**Reducción de riesgo: Eliminar interferencias: Adecuación al sitio: Regulación de estructura: **B: TIPOS DE PODA**Formación: X Limpieza: Aclareo: Refaldado: Terciado: **C: CORTE DE RAÍCES**Superficial: Profundo: **D: TRATAMIENTO FITOSANITARIO** **E: TRASPLANTE** **F: EXTRACCIÓN** **OBSERVACIONES****INSPECTOR DE ARBOLADO**Ing. Agr. María Celeste Fernández  
Nombre y apellido

## Planilla de Inspección de Árboles

### REGISTRO FOTOGRÁFICO

Informe N°: \_\_\_\_\_

Calle: \_\_\_\_\_

N°/Ref.: \_\_\_\_\_

Antes

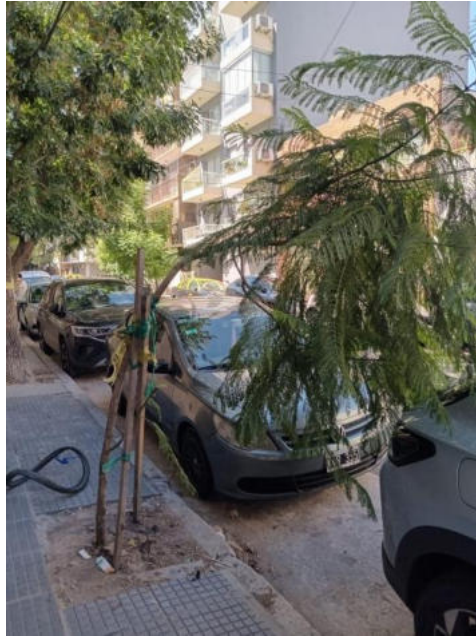

Después





G O B I E R N O D E L A C I U D A D D E B U E N O S A I R E S

"2026 - Año del 30° Aniversario de la sanción de la Constitución de la Ciudad Autónoma de Buenos Aires"

**Hoja Adicional de Firmas**  
**Informe gráfico**

**Número:** IF-2026-13923838-GCABA-COMUNA5

Buenos Aires, Viernes 20 de Marzo de 2026

**Referencia:** Guardia Vieja 4235

---

El documento fue importado por el sistema GEDO con un total de 2 pagina/s.

Digitally signed by Comunicaciones Oficiales  
Date: 2026.03.20 10:18:00 -03:00

MARIA CELESTE FERNANDEZ  
Inspector  
JUNTA COMUNAL 5  
AREA JEFE DE GOBIERNO

Digitally signed by Comunicaciones Oficiales  
Date: 2026.03.20 10:18:01 -03:00

**Planilla de Inspección de Árboles****INFORMACIÓN DEL ÁRBOL**

Especie botánica: Fraxinus pennsylvanica (FRESNO AMERICANO)

Calle: GUARDIA VIEJA

N°/Ref.: 4595

Árbol seco: Árbol semiseco: **PARÁMETROS MECÁNICOS Y SANITARIOS DEL ÁRBOL**

Altura (m): 16

D.A.P. (cm): 44

Inclinación: SI / NO

Mayor a 40°:  Menor a 40°: 

Orientación de la inclinación:

Hacia la calle: Hacia la propiedad: Hacia el largo de la vereda: 

Copa:

Desbalanceada: Descopado: Descopado y brotado: **FUSTE**

Cavidades:

Tamaño / Parte	Basal	Media	Alta
Pequeñas			
Grandes			

Descortezamiento: Fructificaciones fúngicas: Codominancias: Chorreados: 

Cavidad longitudinal en el fuste (m): \_\_\_\_\_ Espesor de la pared remanente (cm): \_\_\_\_\_

**RAÍCES**Expuestas: Levanta vereda (m<sup>2</sup>): \_\_\_\_\_

Fisuras en el frente de la propiedad: SI / NO

**RAMAS**Quebradas / Fisuradas: Excesivas / Cruzadas: Bajas: Secas / Secas en los ápices: 

Invasión de espacio aéreo: X

Tocones: Con cavidades, tumores o cánceros: Con mal ángulo de inserción: Codominantes: **HOJAS**

Defoliación: PARCIAL / TOTAL

Coloración anormal: Con manchas foliares: Síntomas de enfermedades: Signos de insectos: **RECOMENDACIONES DEL INSPECTOR****A: OBJETIVOS DE LA PODA**Reducción de riesgo: Eliminar interferencias: X Adecuación al sitio: Regulación de estructura: **B: TIPOS DE PODA**Formación: Limpieza: X Aclareo: Refaldado: Terciado: **C: CORTE DE RAÍCES**Superficial: Profundo: **D: TRATAMIENTO FITOSANITARIO****E: TRASPLANTE****F: EXTRACCIÓN****OBSERVACIONES****INSPECTOR DE ARBOLADO**Técnica en Jardinería Maisa G. Molina  
Nombre y apellido816624  
F.C.

IF-2026-14522230-GCABA-COMUNA5

# Planilla de Inspección de Árboles

## REGISTRO FOTOGRÁFICO

Informe N°: \_\_\_\_\_

Calle: GUARDIA VIEJA

N°/Ref.: 4595

ANTES



IF-2026-14522230-GCABA-COMUNA5

DESPUES





G O B I E R N O D E L A C I U D A D D E B U E N O S A I R E S

"2026 - Año del 30° Aniversario de la sanción de la Constitución de la Ciudad Autónoma de Buenos Aires"

**Hoja Adicional de Firmas**  
**Informe gráfico**

**Número:** IF-2026-14522230-GCABA-COMUNA5

Buenos Aires, Jueves 26 de Marzo de 2026

**Referencia:** Planilla de puntuales. Guardia Vieja 4595

---

El documento fue importado por el sistema GEDO con un total de 3 pagina/s.

Digitally signed by Comunicaciones Oficiales  
Date: 2026.03.26 10:27:55 -03:00

MAISA GISELLE MOLINA  
Inspector  
JUNTA COMUNAL 5  
AREA JEFE DE GOBIERNO

Digitally signed by Comunicaciones Oficiales  
Date: 2026.03.26 10:27:55 -03:00

**Planilla de Inspección de Árboles**
**INFORMACIÓN DEL ÁRBOL**

Especie botánica: Fraxinus pennsylvanica (FRESNO AMERICANO)

Calle: GUARDIA VIEJA

N°/Ref.: 4599

 Árbol seco: 

 Árbol semiseco: 
**PARÁMETROS MECÁNICOS Y SANITARIOS DEL ÁRBOL**

Altura (m): 13

D.A.P. (cm): 30

Inclinación: SI / NO

 Mayor a 40°:  Menor a 40°: 
**Orientación de la inclinación:**

 Hacia la calle: 

 Hacia la propiedad: 

 Hacia el largo de la vereda: 
**Copa:**

 Desbalanceada: 

 Descopado: 

 Descopado y brotado: 
**FUSTE**
**Cavidades:**

Tamaño / Parte	Basal	Media	Alta
Pequeñas			
Grandes			

 Descortezamiento: 

 Fructificaciones fúngicas: 

 Codominancias: 

 Chorreados: 

Cavidad longitudinal en el fuste (m): \_\_\_\_\_ Espesor de la pared remanente (cm): \_\_\_\_\_

**RAÍCES**

 Expuestas: 

 Levanta vereda (m<sup>2</sup>): \_\_\_\_\_

Fisuras en el frente de la propiedad: SI / NO

**RAMAS**

 Quebradas / Fisuradas: 

 Excesivas / Cruzadas: 

 Bajas: 

 Secas / Secas en los ápices: 

Invasión de espacio aéreo: X

 Tocones: 

 Con cavidades, tumores o cánceros: 

 Con mal ángulo de inserción: 

 Codominantes: 
**HOJAS**

Defoliación: PARCIAL / TOTAL

 Coloración anormal: 

 Con manchas foliares: 

 Síntomas de enfermedades: 

 Signos de insectos: 
**RECOMENDACIONES DEL INSPECTOR**
**A: OBJETIVOS DE LA PODA**

 Reducción de riesgo: 

 Eliminar interferencias: X 

 Adecuación al sitio: 

 Regulación de estructura: 
**B: TIPOS DE PODA**

 Formación: 

 Limpieza: X 

 Aclareo: 

 Refaldado: 

 Terciado: 
**C: CORTE DE RAÍCES**

 Superficial: 

 Profundo: 
**D: TRATAMIENTO FITOSANITARIO**

**E: TRASPLANTE**

**F: EXTRACCIÓN**

**OBSERVACIONES**
**INSPECTOR DE ARBOLADO**

 Técnica en Jardinería Maisa G. Molina  
Nombre y apellido

 816624  
F.C.



IF-2026-14522638-GCABA-COMUNA5

# Planilla de Inspección de Árboles

## REGISTRO FOTOGRÁFICO

Informe N°: \_\_\_\_\_

Calle: GUARDIA VIEJA

N°/Ref.: 4599

ANTES



IF-2026-14522638-GCABA-COMUNA5

DESPUES





G O B I E R N O D E L A C I U D A D D E B U E N O S A I R E S

"2026 - Año del 30° Aniversario de la sanción de la Constitución de la Ciudad Autónoma de Buenos Aires"

**Hoja Adicional de Firmas**  
**Informe gráfico**

**Número:** IF-2026-14522638-GCABA-COMUNA5

Buenos Aires, Jueves 26 de Marzo de 2026

**Referencia:** Planilla de puntuales. Guardia Vieja 4599

---

El documento fue importado por el sistema GEDO con un total de 3 pagina/s.

Digitally signed by Comunicaciones Oficiales  
Date: 2026.03.26 10:28:55 -03:00

MAISA GISELLE MOLINA  
Inspector  
JUNTA COMUNAL 5  
AREA JEFE DE GOBIERNO

Digitally signed by Comunicaciones Oficiales  
Date: 2026.03.26 10:28:56 -03:00



Nombre y apellido	JULIO CESAR FRATESCHI	D.N.I.	37988931	Firma
-------------------	-----------------------	--------	----------	-------

 <b>Buenos Aires Ciudad</b>	Fecha: <u>  4  </u> / <u>  3  </u> / <u>  2026  </u>
	Aviso: _____
<b>Planilla de Inspección de Árboles</b>	ARME: _____
<b>REGISTRO FOTOGRÁFICO</b>	Especie botánica: <u>  Platanus z acarifolia  </u>
Calle: <u>  Hipolito Yrigoyen  </u>	N°/Ref.: <u>  3460  </u>

### Imagen del ejemplar

Altura (m):   15  

D.A.P. (cm):   40  

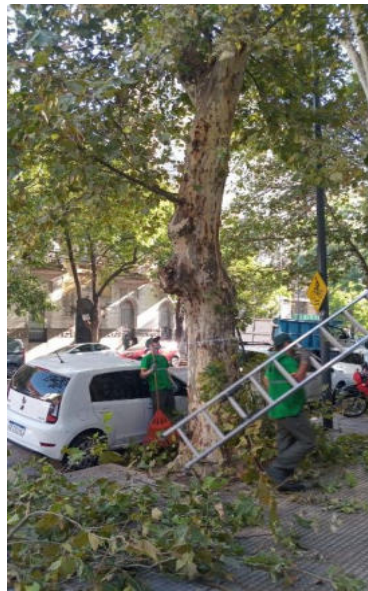

ANTES



DESPUES

REFALDADO

JULIO CESAR FRATESCHI

37988931



G O B I E R N O D E L A C I U D A D D E B U E N O S A I R E S

"2026 - Año del 30° Aniversario de la sanción de la Constitución de la Ciudad Autónoma de Buenos Aires"

**Hoja Adicional de Firmas**  
**Informe gráfico**

**Número:** IF-2026-11233350-GCABA-COMUNA5

Buenos Aires, Miércoles 4 de Marzo de 2026

**Referencia:** PUNTUAL HIPOLITO YRIGOYEN 3460 LD1

---

El documento fue importado por el sistema GEDO con un total de 4 pagina/s.

Digitally signed by Comunicaciones Oficiales  
Date: 2026.03.04 16:20:58 -03:00

JULIO CESAR FRATESCHI  
Inspector  
JUNTA COMUNAL 5  
AREA JEFE DE GOBIERNO

Digitally signed by Comunicaciones Oficiales  
Date: 2026.03.04 16:20:58 -03:00



Nombre y apellido	JULIO CESAR FRATESCHI	D.N.I.	37988931	Firma
-------------------	-----------------------	--------	----------	-------

	Fecha: <u>  4  </u> / <u>  3  </u> / <u> 2026 </u> Aviso: _____
	ARME: _____
<b>Planilla de Inspección de Árboles</b>	Especie botánica: <u> Platanus x acerifolia </u>
<b>REGISTRO FOTOGRÁFICO</b> Calle: <u> Hipolito Yrigoyen </u>	N°/Ref.: <u> 3460 LD2 </u>

### Imagen del ejemplar

Altura (m):   15  

D.A.P. (cm):   40  

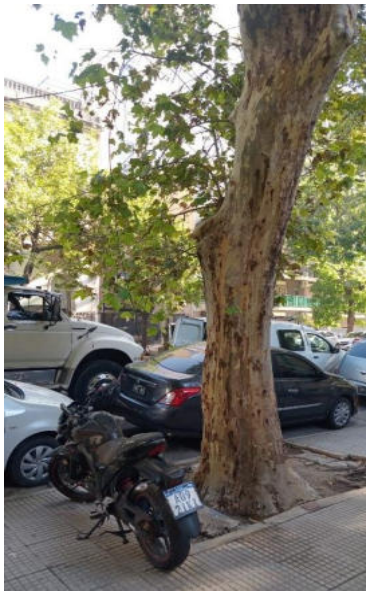

ANTES

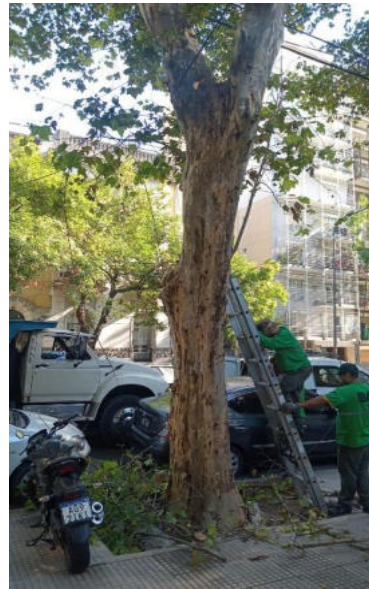

DESPUES

REFALDADO

JULIO CESAR FRATESCHI

37988931

IF-2026-11233127-GCABA-COMUNA5



G O B I E R N O D E L A C I U D A D D E B U E N O S A I R E S

"2026 - Año del 30° Aniversario de la sanción de la Constitución de la Ciudad Autónoma de Buenos Aires"

**Hoja Adicional de Firmas**  
**Informe gráfico**

**Número:** IF-2026-11233127-GCABA-COMUNA5

Buenos Aires, Miércoles 4 de Marzo de 2026

**Referencia:** PUNTUAL HIPOLITO YRIGOYEN 3460 LD2

---

El documento fue importado por el sistema GEDO con un total de 4 pagina/s.

Digitally signed by Comunicaciones Oficiales  
Date: 2026.03.04 16:20:12 -03:00

JULIO CESAR FRATESCHI  
Inspector  
JUNTA COMUNAL 5  
AREA JEFE DE GOBIERNO

Digitally signed by Comunicaciones Oficiales  
Date: 2026.03.04 16:20:14 -03:00



Nombre y apellido	JULIO CESAR FRATESCHI	D.N.I.	37988931	Firma
-------------------	-----------------------	--------	----------	-------

	Fecha: <u>  4  </u> / <u>  3  </u> / <u> 2026 </u>
	Aviso: _____
<b>Planilla de Inspección de Árboles</b>	ARME: _____
<b>REGISTRO FOTOGRÁFICO</b>	Especie botánica: <u> Platanus x acerifolia </u>
Calle: <u> Hipolito Yrigoyen </u>	N°/Ref.: <u> 3460 LD4 </u>

### Imagen del ejemplar

Altura (m):   15  

D.A.P. (cm):   40  

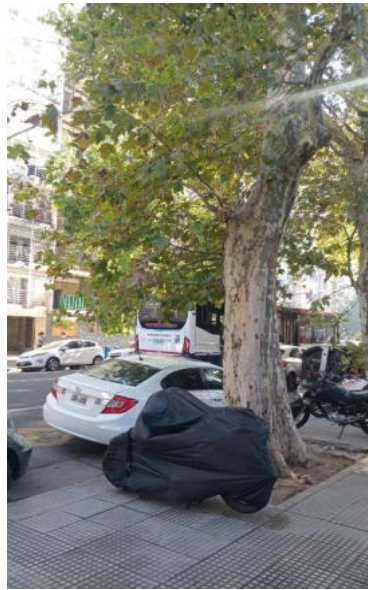

ANTES



DESPUES

REFALDADO

JULIO CESAR FRATESCHI

37988931

IF-2026-11232931-GCABA-COMUNA5



G O B I E R N O D E L A C I U D A D D E B U E N O S A I R E S

"2026 - Año del 30° Aniversario de la sanción de la Constitución de la Ciudad Autónoma de Buenos Aires"

**Hoja Adicional de Firmas**  
**Informe gráfico**

**Número:** IF-2026-11232931-GCABA-COMUNA5

Buenos Aires, Miércoles 4 de Marzo de 2026

**Referencia:** PUNTUAL HIPOLITO YRIGOYEN 3460 LD4

---

El documento fue importado por el sistema GEDO con un total de 4 pagina/s.

Digitally signed by Comunicaciones Oficiales  
Date: 2026.03.04 16:19:24 -03:00

JULIO CESAR FRATESCHI  
Inspector  
JUNTA COMUNAL 5  
AREA JEFE DE GOBIERNO

Digitally signed by Comunicaciones Oficiales  
Date: 2026.03.04 16:19:25 -03:00



Nombre y apellido	JULIO CESAR FRATESCHI	D.N.I.	37988931	Firma
-------------------	-----------------------	--------	----------	-------

 <b>Buenos Aires Ciudad</b>	Fecha: ___4___ / ___3___ / ___2026___
	Aviso: _____
<b>Planilla de Inspección de Árboles</b>	ARME: _____
<b>REGISTRO FOTOGRÁFICO</b>	Especie botánica: <u>Platanus x acerifolia</u>
Calle: <u>Hipolito Yrigoyen</u>	N°/Ref.: <u>3460 LD5</u>

### Imagen del ejemplar

Altura (m): \_\_\_15\_\_\_

D.A.P. (cm): \_\_\_40\_\_\_



ANTES

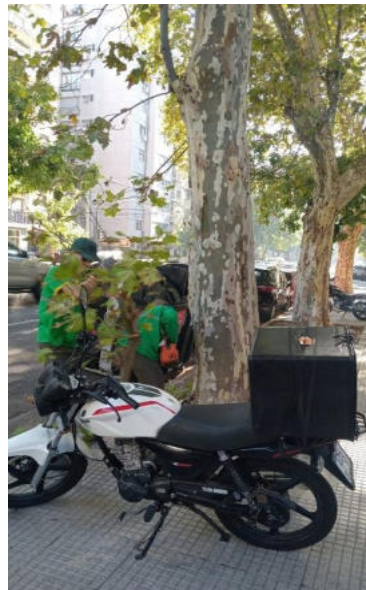

DESPUES

REFALDADO

JULIO CESAR FRATESCHI

37988931

IF-2026-11232711-GCABA-COMUNA5



G O B I E R N O D E L A C I U D A D D E B U E N O S A I R E S

"2026 - Año del 30° Aniversario de la sanción de la Constitución de la Ciudad Autónoma de Buenos Aires"

**Hoja Adicional de Firmas**  
**Informe gráfico**

**Número:** IF-2026-11232711-GCABA-COMUNA5

Buenos Aires, Miércoles 4 de Marzo de 2026

**Referencia:** PUNTUAL HIPOLITO YRIGOYEN 3460 LD5

---

El documento fue importado por el sistema GEDO con un total de 4 pagina/s.

Digitally signed by Comunicaciones Oficiales  
Date: 2026.03.04 16:18:32 -03:00

JULIO CESAR FRATESCHI  
Inspector  
JUNTA COMUNAL 5  
AREA JEFE DE GOBIERNO

Digitally signed by Comunicaciones Oficiales  
Date: 2026.03.04 16:18:31 -03:00



Nombre y apellido	JULIO CESAR FRATESCHI		D.N.I. 37988931	Firma
-------------------	-----------------------	--	-----------------	-------

 Buenos Aires Ciudad	Fecha: <u>  4  </u> / <u>  3  </u> / <u>  2026  </u>
	Aviso: _____
<b>Planilla de Inspección de Árboles</b>	ARME: _____
<b>REGISTRO FOTOGRÁFICO</b>	Especie botánica: <u>  Platanus x acerifolia  </u>
Calle: <u>  Hipolito Yrigoyen  </u>	N°/Ref.: <u>  3460  </u>

### Imagen del ejemplar

Altura (m):   15  

D.A.P. (cm):   40  



ANTES



DESPUES

REFALDADO

JULIO CESAR FRATESCHI

37988931

IF-2026-11233559-GCABA-COMUNA5



G O B I E R N O D E L A C I U D A D D E B U E N O S A I R E S

"2026 - Año del 30° Aniversario de la sanción de la Constitución de la Ciudad Autónoma de Buenos Aires"

**Hoja Adicional de Firmas**  
**Informe gráfico**

**Número:** IF-2026-11233559-GCABA-COMUNA5

Buenos Aires, Miércoles 4 de Marzo de 2026

**Referencia:** PUNTUAL HIPOLITO YRIGOYEN 3460

---

El documento fue importado por el sistema GEDO con un total de 4 pagina/s.

Digitally signed by Comunicaciones Oficiales  
Date: 2026.03.04 16:21:52 -03:00

JULIO CESAR FRATESCHI  
Inspector  
JUNTA COMUNAL 5  
AREA JEFE DE GOBIERNO

Digitally signed by Comunicaciones Oficiales  
Date: 2026.03.04 16:21:53 -03:00

### Planilla de Inspección de Árboles

#### INFORMACIÓN DEL ÁRBOL

Especie botánica: Fresno

Calle: Humahuaca

N°/Ref.: 3865

Árbol seco:

Árbol semiseco:

#### PARÁMETROS MECÁNICOS Y SANITARIOS DEL ÁRBOL

Altura (m): 10 D.A.P. (cm): 20

Inclinación: SI / NO

Mayor a 40°:  Menor a 40°:

Orientación de la inclinación: Hacia la calle:

Hacia la propiedad:

Hacia el largo de la vereda:

Copa: Desbalanceada:

Descopado:

Descopado y brotado:

#### FUSTE

Cavidades:	Tamaño / Parte	Basal	Media	Alta
	Pequeñas			
	Grandes			

Descortezamiento:

Fructificaciones fúngicas:

Codominancias:

Cavidad longitudinal en el fuste (m): \_\_\_\_\_ Espesor de la pared remanente (cm): \_\_\_\_\_

Chorreados:

#### RAÍCES

Expuestas:

Levanta vereda (m<sup>2</sup>): \_\_\_\_\_

Fisuras en el frente de la propiedad: SI / NO

#### RAMAS

Quebradas / Fisuradas:

Excesivas / Cruzadas:

Bajas:

Secas / Secas en los ápices:

Invasión de espacio aéreo:

Tocones:

Con cavidades, tumores canceros:

Con mal ángulo de inserción:

Codominantes:

#### HOJAS

Defoliación: PARCIAL / TOTAL

Coloración anormal:

Con manchas foliares:

Síntomas de enfermedades:

Signos de insectos:

#### RECOMENDACIONES DEL INSPECTOR

##### A: OBJETIVOS DE LA PODA

Reducción de riesgo:

Eliminar interferencias: x

Adecuación al sitio:

Regulación de estructura:

##### B: TIPOS DE PODA

Formación:

Limpieza: x

Aclareo:

Refaldado: x

Terciado:

##### C: CORTE DE RAÍCES

Superficial:

Profundo:

##### D: TRATAMIENTO FITOSANITARIO

##### E: TRASPLANTE

##### F: EXTRACCIÓN

#### OBSERVACIONES

#### INSPECTOR DE ARBOLADO

Ing. Agr. Federico Fidel Fenocchio Justo

Nombre y apellido

# Planilla de Inspección de Árboles

## REGISTRO FOTOGRÁFICO

Informe N°: \_\_\_\_\_

Calle: \_\_\_\_\_

N°/Ref.: \_\_\_\_\_



**Planilla de Inspección de Árboles**
**INFORMACIÓN DEL ÁRBOL**

Especie botánica: Fraxinus pennsylvanica (FRESNO AMERICANO)

Calle: HUMAHUACA

N°/Ref.: 4080

 Árbol seco: 

 Árbol semiseco: 
**PARÁMETROS MECÁNICOS Y SANITARIOS DEL ÁRBOL**

Altura (m): 17

D.A.P. (cm): 40

Inclinación: SI / NO

 Mayor a 40°:  Menor a 40°: 
**Orientación de la inclinación:**

 Hacia la calle: 

 Hacia la propiedad: 

 Hacia el largo de la vereda: 
**Copa:**

 Desbalanceada: 

 Descopado: 

 Descopado y brotado: 
**FUSTE**
**Cavidades:**

Tamaño / Parte	Basal	Media	Alta
Pequeñas			
Grandes			

 Descortezamiento: 

 Fructificaciones fúngicas: 

 Codominancias: 

 Chorreados: 

Cavidad longitudinal en el fuste (m): \_\_\_\_\_ Espesor de la pared remanente (cm): \_\_\_\_\_

**RAÍCES**

 Expuestas: 

Levanta vereda (m²): \_\_\_\_\_

Fisuras en el frente de la propiedad: SI / NO

**RAMAS**

 Quebradas / Fisuradas: 

 Excesivas / Cruzadas: 

 Bajas: 

 Secas / Secas en los ápices: 

Invasión de espacio aéreo: X

 Tocones: 

 Con cavidades, tumores o cáncros: 

 Con mal ángulo de inserción: 

 Codominantes: 
**HOJAS**

Defoliación: PARCIAL / TOTAL

 Coloración anormal: 

 Con manchas foliares: 

 Síntomas de enfermedades: 

 Signos de insectos: 
**RECOMENDACIONES DEL INSPECTOR**
**A: OBJETIVOS DE LA PODA**

 Reducción de riesgo: 

 Eliminar interferencias: 

 Adecuación al sitio: 

 Regulación de estructura: 
**B: TIPOS DE PODA**

 Formación: 

 Limpieza: 

 Aclareo: 

 Refaldado: 

 Terciado: 
**C: CORTE DE RAÍCES**

 Superficial: 

 Profundo: 
**D: TRATAMIENTO FITOSANITARIO**

**E: TRASPLANTE**

**F: EXTRACCIÓN**

**OBSERVACIONES**
**INSPECTOR DE ARBOLADO**

 Técnica en Jardinería Maisa G. Molina  
Nombre y apellido

 816624  
F.C.

  
IF-2026-14524075-GCABA-COMUNA5  
Firma

## Planilla de Inspección de Árboles

**REGISTRO FOTOGRÁFICO**

Informe N°: \_\_\_\_\_

Calle: HUMAHUACA

N°/Ref.: 4080

ANTES



IF-2026-14524075-GCABA-COMUNA5

## Planilla de Inspección de Árboles

DESPUES





G O B I E R N O D E L A C I U D A D D E B U E N O S A I R E S

"2026 - Año del 30° Aniversario de la sanción de la Constitución de la Ciudad Autónoma de Buenos Aires"

**Hoja Adicional de Firmas**  
**Informe gráfico**

**Número:** IF-2026-14524075-GCABA-COMUNA5

Buenos Aires, Jueves 26 de Marzo de 2026

**Referencia:** Planilla de puntuales. Humahuaca 4080

---

El documento fue importado por el sistema GEDO con un total de 3 pagina/s.

Digitally signed by Comunicaciones Oficiales  
Date: 2026.03.26 10:32:37 -03:00

MAISA GISELLE MOLINA  
Inspector  
JUNTA COMUNAL 5  
AREA JEFE DE GOBIERNO

Digitally signed by Comunicaciones Oficiales  
Date: 2026.03.26 10:32:38 -03:00

## Planilla de Inspección de Árboles

### INFORMACIÓN DEL ÁRBOL

Especie botánica: Fresno

Calle: Humahuaca \_\_\_\_\_

N°/Ref.:4146 \_\_\_\_\_

 Árbol seco:  Árbol semiseco: 

### PARÁMETROS MECÁNICOS Y SANITARIOS DEL ÁRBOL

Altura (m): \_\_\_\_\_ 10 D.A.P. (cm): 50 \_\_\_\_\_

Inclinación: SI / NO

 Mayor a 40°:  Menor a 40°: 

 Orientación de la inclinación: Hacia la calle: 

 Hacia la propiedad: 

 Hacia el largo de la vereda: 

 Copa: Desbalanceada: 

 Descopado: 

 Descopado y brotado: 

### FUSTE

Cavidades:

Tamaño / Parte	Basal	Media	Alta
Pequeñas			
Grandes			

 Descortezamiento: 

 Fructificaciones fúngicas: 

 Codominancias: 

 Chorreados: 

Cavidad longitudinal en el fuste (m): \_\_\_\_\_ Espesor de la pared remanente (cm): \_\_\_\_\_

### RAÍCES

 Expuestas: 

Levanta vereda (m²): \_\_\_\_\_

Fisuras en el frente de la propiedad: SI / NO

### RAMAS

 Quebradas / Fisuradas: 

 Excesivas / Cruzadas: 

 Bajas: 

 Secas / Secas en los ápices: 

Invasión de espacio aéreo:

 Tocones: 

 Con cavidades, tumores canceros: 

 Con mal ángulo de inserción: 

Codominantes:



### HOJAS

Defoliación: PARCIAL / TOTAL

 Coloración anormal: 

 Con manchas foliares: 

 Síntomas de enfermedades: 

 Signos de insectos: 

### RECOMENDACIONES DEL INSPECTOR

#### A: OBJETIVOS DE LA PODA

 Reducción de riesgo: 

 Eliminar interferencias: X 

 Adecuación al sitio: 

 Regulación de estructura: 

#### B: TIPOS DE PODA

 Formación: 

 Limpieza: X 

 Aclareo: 

 Refaldado: 

 Terciado: 

#### C: CORTE DE RAÍCES

 Superficial: 

 Profundo: 

 D: TRATAMIENTO FITOSANITARIO 

 E: TRASPLANTE 

 F: EXTRACCIÓN 

### OBSERVACIONES

..... Despeje de vivienda y ramas secas

### INSPECTOR DE ARBOLADO

 Ing. Agr. María Celeste Fernández  
 Nombre y apellido

# Planilla de Inspección de Árboles

## REGISTRO FOTOGRÁFICO

Informe N°: \_\_\_\_\_

Calle: \_\_\_\_\_

N°/Ref.: \_\_\_\_\_

Antes



Despues



IF-2026-15596385-GCABA-COMUNA5



G O B I E R N O D E L A C I U D A D D E B U E N O S A I R E S

"2026 - Año del 30° Aniversario de la sanción de la Constitución de la Ciudad Autónoma de Buenos Aires"

**Hoja Adicional de Firmas**  
**Informe gráfico**

**Número:** IF-2026-15596385-GCABA-COMUNA5

Buenos Aires, Miércoles 1 de Abril de 2026

**Referencia:** Humahuaca 4146

---

El documento fue importado por el sistema GEDO con un total de 2 pagina/s.

Digitally signed by Comunicaciones Oficiales  
Date: 2026.04.01 09:06:20 -03:00

MARIA CELESTE FERNANDEZ  
Inspector  
JUNTA COMUNAL 5  
AREA JEFE DE GOBIERNO

Digitally signed by Comunicaciones Oficiales  
Date: 2026.04.01 09:06:19 -03:00



Nombre y apellido	JULIO CESAR FRATESCHI	D.N.I.	37988931	Firma
-------------------	-----------------------	--------	----------	-------

	Fecha: <u>27</u> / <u>3</u> / <u>2026</u> Aviso: _____
	ARME: _____
<b>Planilla de Inspección de Árboles</b>	Especie botánica: <u>Fraxinus pennsylvanica</u>
<b>REGISTRO FOTOGRÁFICO</b> Calle: <u>Inclan</u> N°/Ref.: <u>3370</u>	

### Imagen del ejemplar

Altura (m): 7

D.A.P. (cm): 20



ANTES



DESPUES

DESPEJE DE VIVIENDA

JULIO CESAR FRATESCHI

37988931



G O B I E R N O D E L A C I U D A D D E B U E N O S A I R E S

"2026 - Año del 30° Aniversario de la sanción de la Constitución de la Ciudad Autónoma de Buenos Aires"

**Hoja Adicional de Firmas**  
**Informe gráfico**

**Número:** IF-2026-14883377-GCABA-COMUNA5

Buenos Aires, Viernes 27 de Marzo de 2026

**Referencia:** PUNTUAL INCLAN 3370

---

El documento fue importado por el sistema GEDO con un total de 4 pagina/s.

Digitally signed by Comunicaciones Oficiales  
Date: 2026.03.27 15:26:55 -03:00

JULIO CESAR FRATESCHI  
Inspector  
JUNTA COMUNAL 5  
AREA JEFE DE GOBIERNO

Digitally signed by Comunicaciones Oficiales  
Date: 2026.03.27 15:26:55 -03:00

## Planilla de Inspección de Árboles

### INFORMACIÓN DEL ÁRBOL

Especie botánica: Tecoma

Calle: Jose Marmol \_\_\_\_\_

N°/Ref.: 959 \_\_\_\_\_

 Árbol seco:  Árbol semiseco: 

### PARÁMETROS MECÁNICOS Y SANITARIOS DEL ÁRBOL

Altura (m): \_\_\_\_\_ 7 D.A.P. (cm): 30 \_\_\_\_\_

Inclinación: SI / NO

 Mayor a 40°:  Menor a 40°: 

 Orientación de la inclinación: Hacia la calle: 

 Hacia la propiedad: 

 Hacia el largo de la vereda: 

 Copa: Desbalanceada: 

 Descopado: 

 Descopado y brotado: 

### FUSTE

Cavidades:

Tamaño / Parte	Basal	Media	Alta
Pequeñas			
Grandes			

 Descortezamiento: 

 Fructificaciones fúngicas: 

 Codominancias: 

 Chorreados: 

Cavidad longitudinal en el fuste (m): \_\_\_\_\_ Espesor de la pared remanente (cm): \_\_\_\_\_

### RAÍCES

 Expuestas: 

Levanta vereda (m²): \_\_\_\_\_

Fisuras en el frente de la propiedad: SI / NO

### RAMAS

 Quebradas / Fisuradas: 

 Excesivas / Cruzadas: 

 Bajas: 

 Secas / Secas en los ápices: 

Invasión de espacio aéreo:

 Tocones: 

 Con cavidades, tumores canceros: 

 Con mal ángulo de inserción: 

Codominantes:



### HOJAS

Defoliación: PARCIAL / TOTAL

 Coloración anormal: 

 Con manchas foliares: 

 Síntomas de enfermedades: 

 Signos de insectos: 

### RECOMENDACIONES DEL INSPECTOR

#### A: OBJETIVOS DE LA PODA

 Reducción de riesgo: 

 Eliminar interferencias: 

 Adecuación al sitio: 

 Regulación de estructura: 

#### B: TIPOS DE PODA

 Formación: 

 Limpieza: 

 Aclareo: 

 Refaldado: 

 Terciado: 

#### C: CORTE DE RAÍCES

 Superficial: 

 Profundo: 

#### D: TRATAMIENTO FITOSANITARIO

#### E: TRASPLANTE

#### F: EXTRACCIÓN

### OBSERVACIONES

..... Despeje de vivienda y luminaria

### INSPECTOR DE ARBOLADO

 Ing. Agr. María Celeste Fernández  
 Nombre y apellido

# Planilla de Inspección de Árboles

## REGISTRO FOTOGRÁFICO

Informe N°: \_\_\_\_\_

Calle: \_\_\_\_\_

N°/Ref.: \_\_\_\_\_

Antes



Despues



IF-2026-15595900-GCABA-COMUNA5



G O B I E R N O D E L A C I U D A D D E B U E N O S A I R E S

"2026 - Año del 30° Aniversario de la sanción de la Constitución de la Ciudad Autónoma de Buenos Aires"

**Hoja Adicional de Firmas**  
**Informe gráfico**

**Número:** IF-2026-15595900-GCABA-COMUNA5

Buenos Aires, Miércoles 1 de Abril de 2026

**Referencia:** Jose Marmol 959

---

El documento fue importado por el sistema GEDO con un total de 2 pagina/s.

Digitally signed by Comunicaciones Oficiales  
Date: 2026.04.01 09:04:19 -03:00

MARIA CELESTE FERNANDEZ  
Inspector  
JUNTA COMUNAL 5  
AREA JEFE DE GOBIERNO

Digitally signed by Comunicaciones Oficiales  
Date: 2026.04.01 09:04:20 -03:00

**Planilla de Inspección de Árboles**
**INFORMACIÓN DEL ÁRBOL**

Especie botánica: Fraxinus pennsylvanica (FRESNO AMERICANO)

Calle: LAMBARE

N°/Ref.: 941

 Árbol seco: 

 Árbol semiseco: 
**PARÁMETROS MECÁNICOS Y SANITARIOS DEL ÁRBOL**

Altura (m): 16

D.A.P. (cm): 44

Inclinación: SI / NO

 Mayor a 40°:  Menor a 40°: 
**Orientación de la inclinación:**

 Hacia la calle: 

 Hacia la propiedad: 

 Hacia el largo de la vereda: 
**Copa:**

 Desbalanceada: 

 Descopado: 

 Descopado y brotado: 
**FUSTE**
**Cavidades:**

Tamaño / Parte	Basal	Media	Alta
Pequeñas			
Grandes			

 Descortezamiento: 

 Fructificaciones fúngicas: 

 Codominancias: 

 Chorreados: 

Cavidad longitudinal en el fuste (m): \_\_\_\_\_ Espesor de la pared remanente (cm): \_\_\_\_\_

**RAÍCES**

 Expuestas: 

Levanta vereda (m²): \_\_\_\_\_

Fisuras en el frente de la propiedad: SI / NO

**RAMAS**

 Quebradas / Fisuradas: 

 Excesivas / Cruzadas: 

 Bajas: 

 Secas / Secas en los ápices: 

Invasión de espacio aéreo: X

 Tocones: 

 Con cavidades, tumores o cánceros: 

 Con mal ángulo de inserción: 

 Codominantes: 
**HOJAS**

Defoliación: PARCIAL / TOTAL

 Coloración anormal: 

 Con manchas foliares: 

 Síntomas de enfermedades: 

 Signos de insectos: 
**RECOMENDACIONES DEL INSPECTOR**
**A: OBJETIVOS DE LA PODA**

 Reducción de riesgo: 

 Eliminar interferencias: X 

 Adecuación al sitio: 

 Regulación de estructura: 
**B: TIPOS DE PODA**

 Formación: 

 Limpieza: X 

 Aclareo: 

 Refaldado: 

 Terciado: 
**C: CORTE DE RAÍCES**

 Superficial: 

 Profundo: 
**D: TRATAMIENTO FITOSANITARIO**

**E: TRASPLANTE**

**F: EXTRACCIÓN**

**OBSERVACIONES**
**INSPECTOR DE ARBOLADO**

 Técnica en Jardinería Maisa G. Molina  
 Nombre y apellido

 816624  
 F.C.



IF-2026-14524814-GCABA-COMUNA5

# Planilla de Inspección de Árboles

## REGISTRO FOTOGRÁFICO

Informe N°: \_\_\_\_\_

Calle: PANAMA

N°/Ref.: 945 (LD)

ANTES



IF-2026-14524814-GCABA-COMUNA5

DESPUES





G O B I E R N O D E L A C I U D A D D E B U E N O S A I R E S

"2026 - Año del 30° Aniversario de la sanción de la Constitución de la Ciudad Autónoma de Buenos Aires"

**Hoja Adicional de Firmas**  
**Informe gráfico**

**Número:** IF-2026-14524814-GCABA-COMUNA5

Buenos Aires, Jueves 26 de Marzo de 2026

**Referencia:** Planilla de puntuales. Lambaré 941

---

El documento fue importado por el sistema GEDO con un total de 3 pagina/s.

Digitally signed by Comunicaciones Oficiales  
Date: 2026.03.26 10:34:20 -03:00

MAISA GISELLE MOLINA  
Inspector  
JUNTA COMUNAL 5  
AREA JEFE DE GOBIERNO

Digitally signed by Comunicaciones Oficiales  
Date: 2026.03.26 10:34:21 -03:00

	Fecha: 27/ 3 / 26				
	Aviso:				
<b>Planilla de Inspección de Árboles</b>	ARME:				
<b>INFORMACIÓN DEL ÁRBOL</b>	Especie botánica: fresno				
Calle: loria	Nº/Ref.: 1365	Árbol seco:	Árbol semiseco:		
<b>PARÁMETROS MECÁNICOS Y SANITARIOS DEL ÁRBOL</b>					
Altura (m): 8	D.A.P. (cm): 35	Inclinación: NO	Mayor a 40°: Menor a 40°:		
<b>Orientación de la inclinación:</b>	Hacia la calle:	Hacia la propiedad:	Hacia el largo de la vereda:		
<b>Copa:</b>	Desbalanceada:	Descopado:	Descopado y brotado:		
<b>FUSTE</b>	<b>Tamaño / Parte</b>	Basal	Media	Alta	Descortezamiento:
<b>Cavidades:</b>	Pequeñas				Fructificaciones fúngicas:
	Grandes				Codominancias:
Cavidad longitudinal en el fuste (m): _____	Espesor de la pared remanente (cm): _____			Chorreados:	
<b>RAÍCES</b>	Expuestas:	Levanta vereda (m <sup>2</sup> ): _____	Fisuras en el frente de la propiedad: SI / NO		
<b>RAMAS</b>	Quebradas / Fisuradas:	Excesivas / Cruzadas:	Bajas: _____		
	Secas / Secas en los ápices:	Invasión de espacio aéreo:	Tocones:		
	Con cavidades, tumores o canchros:	Con mal ángulo de inserción:	Codominantes:		
<b>HOJAS</b>	Defoliación:	Coloración anormal:	Con manchas foliares:		
		Síntomas de enfermedades:	Signos de insectos:		
<b>RECOMENDACIONES DEL INSPECTOR</b>					
<b>A: OBJETIVOS DE LA PODA</b>					
Reducción de riesgo:	Eliminar interferencias:		Adecuación al sitio:	Regulación de estructura:	
<b>B: TIPOS DE PODA</b>	Formación:	Limpieza:	Aclareo:	Refaldado:	Terciado:
<b>C: CORTE DE RAÍCES</b>	Superficial:	Profundo:			
<b>D: TRATAMIENTO FITOSANITARIO</b>			<b>E: TRASPLANTE</b>	<b>F: EXTRACCIÓN</b>	
<b>OBSERVACIONES</b>					
<b>INSPECTOR DE ARBOLADO</b>					
Joaquín Casal		D.N.I. 35359946		Firma	

	Fecha: _____
<b>Planilla de Inspección de Árboles</b>	Aviso: _____
<b>REGISTRO FOTOGRÁFICO</b>	ARME: _____
Calle: _____	Informe N°: _____
	N°/Ref.: _____

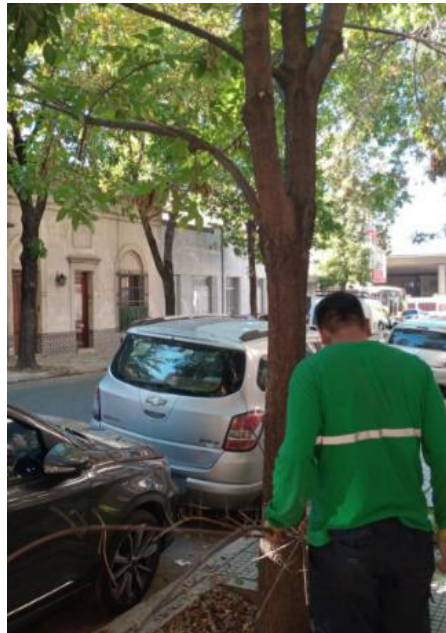
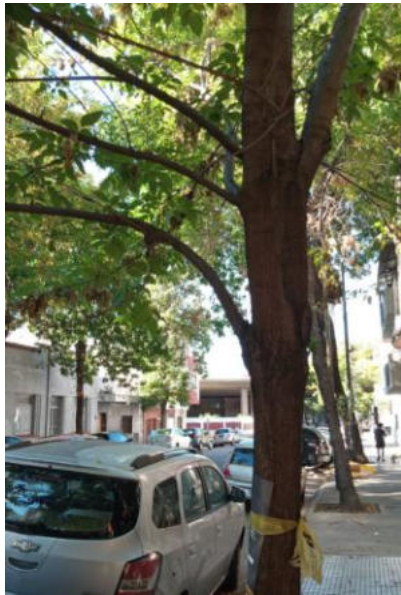



G O B I E R N O D E L A C I U D A D D E B U E N O S A I R E S

"2026 - Año del 30° Aniversario de la sanción de la Constitución de la Ciudad Autónoma de Buenos Aires"

**Hoja Adicional de Firmas**  
**Informe gráfico**

**Número:** IF-2026-15768448-GCABA-COMUNA5

Buenos Aires, Miércoles 1 de Abril de 2026

**Referencia:** poda loria 1365

---

El documento fue importado por el sistema GEDO con un total de 2 pagina/s.

Digitally signed by Comunicaciones Oficiales  
Date: 2026.04.01 17:50:25 -03:00

Joaquin Federico Casal  
Inspector  
JUNTA COMUNAL 5  
AREA JEFE DE GOBIERNO

Digitally signed by Comunicaciones Oficiales  
Date: 2026.04.01 17:50:25 -03:00

**Planilla de Inspección de Árboles****INFORMACIÓN DEL ÁRBOL**

Especie botánica: Ficus

Calle: Mario Bravo \_\_\_\_\_

N°/Ref.: 11 \_\_\_\_\_

Árbol seco:  Árbol semiseco: **PARÁMETROS MECÁNICOS Y SANITARIOS DEL ÁRBOL**

Altura (m): \_\_\_\_\_ 10 D.A.P. (cm): 30 \_\_\_\_\_

Inclinación: SI / NO

Mayor a 40°:  Menor a 40°: Orientación de la inclinación: Hacia la calle: Hacia la propiedad: Hacia el largo de la vereda: Copa: Desbalanceada:  Descopado: Descopado y brotado: **FUSTE**

Cavidades:

Tamaño / Parte	Basal	Media	Alta
Pequeñas			
Grandes			

Descortezamiento: Fructificaciones fúngicas: Codominancias: 

Cavidad longitudinal en el fuste (m): \_\_\_\_\_ Espesor de la pared remanente (cm): \_\_\_\_\_

Chorreados: **RAÍCES**Expuestas: Levanta vereda (m<sup>2</sup>): \_\_\_\_\_

Fisuras en el frente de la propiedad: SI / NO

**RAMAS**Quebradas / Fisuradas: Excesivas / Cruzadas: Bajas: Secas / Secas en los ápices: 

Invasión de espacio aéreo:

Tocones: Con cavidades, tumores canceros: Con mal ángulo de inserción: 

Codominantes:

**HOJAS**

Defoliación: PARCIAL / TOTAL

Coloración anormal: Con manchas foliares: Síntomas de enfermedades: Signos de insectos: **RECOMENDACIONES DEL INSPECTOR****A: OBJETIVOS DE LA PODA**Reducción de riesgo: Eliminar interferencias: Adecuación al sitio: Regulación de estructura: **B: TIPOS DE PODA**Formación: Limpieza: Aclareo: Refaldado: Terciado: **C: CORTE DE RAÍCES**Superficial: Profundo: **D: TRATAMIENTO FITOSANITARIO** **E: TRASPLANTE** **F: EXTRACCIÓN** **OBSERVACIONES**

..... Despeje de luminaria

**INSPECTOR DE ARBOLADO**Ing. Agr. María Celeste Fernández  
Nombre y apellido

# Planilla de Inspección de Árboles

## REGISTRO FOTOGRÁFICO

Informe N°: \_\_\_\_\_

Calle: \_\_\_\_\_

N°/Ref.: \_\_\_\_\_

Antes



Despues



IF-2026-15596237-GCABA-COMUNA5



G O B I E R N O D E L A C I U D A D D E B U E N O S A I R E S

"2026 - Año del 30° Aniversario de la sanción de la Constitución de la Ciudad Autónoma de Buenos Aires"

**Hoja Adicional de Firmas**  
**Informe gráfico**

**Número:** IF-2026-15596237-GCABA-COMUNA5

Buenos Aires, Miércoles 1 de Abril de 2026

**Referencia:** Mario Bravo 11

---

El documento fue importado por el sistema GEDO con un total de 2 pagina/s.

Digitally signed by Comunicaciones Oficiales  
Date: 2026.04.01 09:05:42 -03:00

MARIA CELESTE FERNANDEZ  
Inspector  
JUNTA COMUNAL 5  
AREA JEFE DE GOBIERNO

Digitally signed by Comunicaciones Oficiales  
Date: 2026.04.01 09:05:41 -03:00

	Fecha: 27/ 3 / 26		
	Aviso:		
<b>Planilla de Inspección de Árboles</b>	ARME:		
<b>INFORMACIÓN DEL ÁRBOL</b>	Especie botánica: fresno		
Calle: mario bravo	Nº/Ref.: 370	Árbol seco:	Árbol semiseco:
<b>PARÁMETROS MECÁNICOS Y SANITARIOS DEL ÁRBOL</b>			
Altura (m): 8	D.A.P. (cm): 35	Inclinación: NO	Mayor a 40°: Menor a 40°:
<b>Orientación de la inclinación:</b>	Hacia la calle:	Hacia la propiedad:	Hacia el largo de la vereda:
<b>Copa:</b>	Desbalanceada:	Descopado: Descopado y brotado:	
<b>FUSTE</b>	<b>Tamaño / Parte</b>	Basal	Media Alta
<b>Cavidades:</b>	Pequeñas		
	Grandes		
Cavidad longitudinal en el fuste (m): _____	Espesor de la pared remanente (cm): _____		
<b>RAÍCES</b>	Expuestas:	Levanta vereda (m <sup>2</sup> ): _____	Fisuras en el frente de la propiedad: SI / NO
<b>RAMAS</b>	Quebradas / Fisuradas:	Excesivas / Cruzadas:	Bajas: _____
	Secas / Secas en los ápices:	Invasión de espacio aéreo:	Tocones:
	Con cavidades, tumores o canchros:	Con mal ángulo de inserción:	Codominantes:
<b>HOJAS</b>	Defoliación:	Coloración anormal:	Con manchas foliares:
		Síntomas de enfermedades:	Signos de insectos:
<b>RECOMENDACIONES DEL INSPECTOR</b>			
<b>A: OBJETIVOS DE LA PODA</b>			
Reducción de riesgo:	Eliminar interferencias:		Adecuación al sitio: Regulación de estructura:
<b>B: TIPOS DE PODA</b>	Formación:	Limpieza:	Aclareo: Refaldado: Terciado:
<b>C: CORTE DE RAÍCES</b>	Superficial:	Profundo:	
<b>D: TRATAMIENTO FITOSANITARIO</b>	<b>E: TRASPLANTE</b>		<b>F: EXTRACCIÓN</b>
<b>OBSERVACIONES</b>			
<b>INSPECTOR DE ARBOLADO</b>			
Joaquín Casal		D.N.I. 35359946	Firma

 Buenos Aires Ciudad	Fecha: _____
<b>Planilla de Inspección de Árboles</b>	Aviso: _____
<b>REGISTRO FOTOGRÁFICO</b>	ARME: _____
Calle: _____	Informe N°: _____
	N°/Ref.: _____





G O B I E R N O D E L A C I U D A D D E B U E N O S A I R E S

"2026 - Año del 30° Aniversario de la sanción de la Constitución de la Ciudad Autónoma de Buenos Aires"

**Hoja Adicional de Firmas**  
**Informe gráfico**

**Número:** IF-2026-15768001-GCABA-COMUNA5

Buenos Aires, Miércoles 1 de Abril de 2026

**Referencia:** poda mario bravo 370

---

El documento fue importado por el sistema GEDO con un total de 2 pagina/s.

Digitally signed by Comunicaciones Oficiales  
Date: 2026.04.01 17:46:40 -03:00

Joaquin Federico Casal  
Inspector  
JUNTA COMUNAL 5  
AREA JEFE DE GOBIERNO

Digitally signed by Comunicaciones Oficiales  
Date: 2026.04.01 17:46:41 -03:00

	Fecha: 27/ 3 / 26				
	Aviso:				
<b>Planilla de Inspección de Árboles</b>	ARME:				
<b>INFORMACIÓN DEL ÁRBOL</b>	Especie botánica: fresno				
Calle: mario bravo	Nº/Ref.: 384	Árbol seco:	Árbol semiseco:		
<b>PARÁMETROS MECÁNICOS Y SANITARIOS DEL ÁRBOL</b>					
Altura (m): 9	D.A.P. (cm): 35	Inclinación: NO	Mayor a 40°: Menor a 40°:		
<b>Orientación de la inclinación:</b>	Hacia la calle:	Hacia la propiedad:	Hacia el largo de la vereda:		
<b>Copa:</b>	Desbalanceada:	Descopado:	Descopado y brotado:		
<b>FUSTE</b>	<b>Tamaño / Parte</b>	Basal	Media	Alta	Descortezamiento:
<b>Cavidades:</b>	Pequeñas				Fructificaciones fúngicas:
	Grandes				Codominancias:
Cavidad longitudinal en el fuste (m): _____	Espesor de la pared remanente (cm): _____				Chorreados:
<b>RAÍCES</b>	Expuestas:	Levanta vereda (m <sup>2</sup> ): _____	Fisuras en el frente de la propiedad: SI / NO		
<b>RAMAS</b>	Quebradas / Fisuradas:	Excesivas / Cruzadas:	Bajas: _____		
	Secas / Secas en los ápices:	Invasión de espacio aéreo:	Tocones:		
	Con cavidades, tumores o canchros:	Con mal ángulo de inserción:	Codominantes:		
<b>HOJAS</b>	Defoliación:	Coloración anormal:	Con manchas foliares:		
		Síntomas de enfermedades:	Signos de insectos:		
<b>RECOMENDACIONES DEL INSPECTOR</b>					
<b>A: OBJETIVOS DE LA PODA</b>					
Reducción de riesgo:	Eliminar interferencias:		Adecuación al sitio:	Regulación de estructura:	
<b>B: TIPOS DE PODA</b>	Formación:	Limpieza:	Aclareo:	Refaldado:	Terciado:
<b>C: CORTE DE RAÍCES</b>	Superficial:	Profundo:			
<b>D: TRATAMIENTO FITOSANITARIO</b>			<b>E: TRASPLANTE</b>	<b>F: EXTRACCIÓN</b>	
<b>OBSERVACIONES</b>					
<b>INSPECTOR DE ARBOLADO</b>					
Joaquín Casal		D.N.I. 35359946		Firma	



Buenos  
Aires  
Ciudad

Fecha

Aviso:

Planilla de Inspección de Árboles

ARME:

REGISTRO FOTOGRÁFICO

Informe N°:

Calle:

N°/Ref.:





G O B I E R N O D E L A C I U D A D D E B U E N O S A I R E S

"2026 - Año del 30° Aniversario de la sanción de la Constitución de la Ciudad Autónoma de Buenos Aires"

**Hoja Adicional de Firmas**  
**Informe gráfico**

**Número:** IF-2026-15767862-GCABA-COMUNA5

Buenos Aires, Miércoles 1 de Abril de 2026

**Referencia:** poda mario bravo 384

---

El documento fue importado por el sistema GEDO con un total de 2 pagina/s.

Digitally signed by Comunicaciones Oficiales  
Date: 2026.04.01 17:45:47 -03:00

Joaquin Federico Casal  
Inspector  
JUNTA COMUNAL 5  
AREA JEFE DE GOBIERNO

Digitally signed by Comunicaciones Oficiales  
Date: 2026.04.01 17:45:47 -03:00

### Planilla de Inspección de Árboles

#### INFORMACIÓN DEL ÁRBOL

Especie botánica: Ficus

Calle: Mario Bravo

N°/Ref.: 831 E

Árbol seco:

Árbol semiseco:

#### PARÁMETROS MECÁNICOS Y SANITARIOS DEL ÁRBOL

Altura (m): 13 \_\_\_\_\_ D.A.P. (cm): 60 \_\_\_\_\_

Inclinación: SI / NO

Mayor a 40°:  Menor a 40°:

Orientación de la inclinación: Hacia la calle:

Hacia la propiedad:

Hacia el largo de la vereda:

Copa: Desbalanceada:

Descopado:

Descopado y brotado:

#### FUSTE

	Tamaño / Parte	Basal	Media	Alta
Cavidades:	Pequeñas			
	Grandes			

Descortezamiento:

Fructificaciones fúngicas:

Codominancias:

Cavidad longitudinal en el fuste (m): \_\_\_\_\_ Espesor de la pared remanente (cm): \_\_\_\_\_

Chorreados:

#### RAÍCES

Expuestas:

Levanta vereda (m²): \_\_\_\_\_

Fisuras en el frente de la propiedad: SI / NO

#### RAMAS

Quebradas / Fisuradas:

Excesivas / Cruzadas:

Bajas:

Secas / Secas en los ápices:

Invasión de espacio aéreo: \_\_\_\_\_

Tocones:

Con cavidades, tumores canceros:

Con mal ángulo de inserción:

Codominantes: \_\_\_\_\_

#### HOJAS

Defoliación: PARCIAL / TOTAL

Coloración anormal:

Con manchas foliares:

Síntomas de enfermedades:

Signos de insectos:

#### RECOMENDACIONES DEL INSPECTOR

##### A: OBJETIVOS DE LA PODA

Reducción de riesgo:

Eliminar interferencias: X

Adecuación al sitio:

Regulación de estructura:

##### B: TIPOS DE PODA

Formación:

Limpieza:

Aclareo:

Refaldado: X

Terciado:

##### C: CORTE DE RAÍCES

Superficial:

Profundo:

D: TRATAMIENTO FITOSANITARIO

E: TRASPLANTE

F: EXTRACCIÓN

#### OBSERVACIONES

#### INSPECTOR DE ARBOLADO

Ing. Agr. Federico Fidel Fenocchio Justo  
Nombre y apellido

# Planilla de Inspección de Árboles

## REGISTRO FOTOGRÁFICO

Informe N°: \_\_\_\_\_

Calle: \_\_\_\_\_

N°/Ref.: \_\_\_\_\_



 <b>Buenos Aires Ciudad</b>	Fecha: <u>4</u> / <u>3</u> / <u>2026</u>		
	Aviso: _____		
<b>Planilla de Inspección de Árboles</b>	ARME: _____		
<b>INFORMACIÓN DEL ÁRBOL</b>	Especie botánica: <u>Fraxinus pennsylvanica</u>		
Calle: <u>Maza</u>	Nº/Ref.: <u>1497</u>	Árbol seco:	Árbol semiseco:
<b>PARÁMETROS MECÁNICOS Y SANITARIOS DEL ÁRBOL</b>			
Altura (m): <u>7</u>	D.A.P. (cm): <u>18</u>	Inclinación: SI / NO	Mayor a 40°:      Menor a 40°:
<b>Orientación de la inclinación:</b>	Hacia la calle:	Hacia la propiedad:	Hacia el largo de la vereda:
<b>Copa:</b>	Desbalanceada:	Descopado: Descopado y brotado:	
<b>FUSTE</b>	<b>Tamaño / Parte</b>	Basal	Media      Alta
<b>Cavidades:</b>	Pequeñas		
	Grandes		
Cavidad longitudinal en el fuste (m): _____	Espesor de la pared remanente (cm): _____		
<b>RAÍCES</b>	Expuestas:	Levanta vereda (m <sup>2</sup> ): _____	Fisuras en el frente de la propiedad: SI / NO
<b>RAMAS</b>	Quebradas / Fisuradas:	Excesivas / Cruzadas:	Bajas: _____
	Secas / Secas en los ápices:	Invasión de espacio aéreo:	Tocones:
	Con cavidades, tumores o canchros:	Con mal ángulo de inserción:	Codominantes:
<b>HOJAS</b>	Defoliación: PARCIAL / TOTAL	Coloración anormal:	Con manchas foliares:
		Síntomas de enfermedades:	Signos de insectos:
<b>RECOMENDACIONES DEL INSPECTOR</b>			
<b>A: OBJETIVOS DE LA PODA</b>			
Reducción de riesgo:	Eliminar interferencias:	Limpieza:	Adecuación al sitio:      Regulación de estructura:
<b>B: TIPOS DE PODA</b>	Formación:	Profundo:	Aclareo:      Refaldado:      Terciado:
<b>C: CORTE DE RAÍCES</b>	Superficial:		
<b>D: TRATAMIENTO FITOSANITARIO</b>			<b>E: TRASPLANTE</b> <b>F: EXTRACCIÓN</b>
<b>OBSERVACIONES</b>			
.....			
ELIMINACION DE INTERFERENCIA			
.....			
.....			
.....			
.....			
.....			
.....			
<b>INSPECTOR DE ARBOLADO</b>			

Nombre y apellido	JULIO CESAR FRATESCHI	D.N.I.	37988931	Firma
-------------------	-----------------------	--------	----------	-------

 Buenos Aires Ciudad	Fecha: <u>4</u> / <u>3</u> / <u>2026</u> Aviso: _____
	ARME: _____
<b>Planilla de Inspección de Árboles</b>	Especie botánica: <u>Fraxinus pennsylvanica</u>
<b>REGISTRO FOTOGRÁFICO</b> Calle: <u>Maza</u>	N°/Ref.: <u>1497</u>

### Imagen del ejemplar

Altura (m): 7

D.A.P. (cm): 18



ANTES



DESPUES

ELIMINACION DE INTERFERENCIA

JULIO CESAR FRATESCHI

37988931



G O B I E R N O D E L A C I U D A D D E B U E N O S A I R E S

"2026 - Año del 30° Aniversario de la sanción de la Constitución de la Ciudad Autónoma de Buenos Aires"

**Hoja Adicional de Firmas**  
**Informe gráfico**

**Número:** IF-2026-11231732-GCABA-COMUNA5

Buenos Aires, Miércoles 4 de Marzo de 2026

**Referencia:** PUNTUAL MAZA 1497

---

El documento fue importado por el sistema GEDO con un total de 4 pagina/s.

Digitally signed by Comunicaciones Oficiales  
Date: 2026.03.04 16:14:45 -03:00

JULIO CESAR FRATESCHI  
Inspector  
JUNTA COMUNAL 5  
AREA JEFE DE GOBIERNO

Digitally signed by Comunicaciones Oficiales  
Date: 2026.03.04 16:14:46 -03:00

## Planilla de Inspección de Árboles

### INFORMACIÓN DEL ÁRBOL

Especie botánica: Paraiso \_\_\_\_\_

Calle: Maza \_\_\_\_\_

N°/Ref.: 2274 \_\_\_\_\_

 Árbol seco:  Árbol semiseco: 

### PARÁMETROS MECÁNICOS Y SANITARIOS DEL ÁRBOL

Altura (m): \_\_\_\_\_ 8 D.A.P. (cm): 40 \_\_\_\_\_

Inclinación: SI / NO

 Mayor a 40°:  Menor a 40°: 

 Orientación de la inclinación: Hacia la calle:  Hacia la propiedad:  Hacia el largo de la vereda: 

 Copa: Desbalanceada:  Descopado:  Descopado y brotado: 

### FUSTE

Cavidades:	Tamaño / Parte	Basal	Media	Alta
	Pequeñas			
	Grandes			

 Descortezamiento: 

 Fructificaciones fúngicas: 

 Codominancias: 

Cuidad longitudinal en el fuste (m): \_\_\_\_\_ Espesor de la pared remanente (cm): \_\_\_\_\_

 Chorreados: 

### RAÍCES

 Expuestas: 

 Levanta vereda (m<sup>2</sup>): \_\_\_\_\_

Fisuras en el frente de la propiedad: SI / NO

### RAMAS

 Quebradas / Fisuradas: 

 Excesivas / Cruzadas: 

 Bajas: 

 Secas / Secas en los ápices: 

Invasión de espacio aéreo: \_\_\_\_\_

 Tocones: 

 Con cavidades, tumores canceros: 

 Con mal ángulo de inserción: 

Codominantes: \_\_\_\_\_



### HOJAS

Defoliación: PARCIAL / TOTAL

 Coloración anormal: 

 Con manchas foliares: 

 Síntomas de enfermedades: 

 Signos de insectos: 

### RECOMENDACIONES DEL INSPECTOR

#### A: OBJETIVOS DE LA PODA

 Reducción de riesgo:  Eliminar interferencias: X  Adecuación al sitio:  Regulación de estructura: 
**B: TIPOS DE PODA** Formación:  Limpieza: X  Aclareo:  Refaldado:  Terciado: 
**C: CORTE DE RAÍCES** Superficial:  Profundo: 
**D: TRATAMIENTO FITOSANITARIO**  **E: TRASPLANTE**  **F: EXTRACCIÓN** 

### OBSERVACIONES

.....Despeje de vivienda y limpieza de ramas secas

### INSPECTOR DE ARBOLADO

 Ing. Agr. María Celeste Fernández  
 Nombre y apellido

## Planilla de Inspección de Árboles

### REGISTRO FOTOGRÁFICO

Informe N°: \_\_\_\_\_

Calle: \_\_\_\_\_

N°/Ref.: \_\_\_\_\_

Antes



Después



IF-2026-13920384-GCABA-COMUNA5



G O B I E R N O D E L A C I U D A D D E B U E N O S A I R E S

"2026 - Año del 30° Aniversario de la sanción de la Constitución de la Ciudad Autónoma de Buenos Aires"

**Hoja Adicional de Firmas**  
**Informe gráfico**

**Número:** IF-2026-13920384-GCABA-COMUNA5

Buenos Aires, Viernes 20 de Marzo de 2026

**Referencia:** Maza 2274

---

El documento fue importado por el sistema GEDO con un total de 2 pagina/s.

Digitally signed by Comunicaciones Oficiales  
Date: 2026.03.20 10:08:44 -03:00

MARIA CELESTE FERNANDEZ  
Inspector  
JUNTA COMUNAL 5  
AREA JEFE DE GOBIERNO

Digitally signed by Comunicaciones Oficiales  
Date: 2026.03.20 10:08:44 -03:00

## Planilla de Inspección de Árboles

### INFORMACIÓN DEL ÁRBOL

Especie botánica: Plátano \_\_\_\_\_

Calle: Moreno \_\_\_\_\_

N°/Ref.: 3565 \_\_\_\_\_

 Árbol seco:  Árbol semiseco: 

### PARÁMETROS MECÁNICOS Y SANITARIOS DEL ÁRBOL

Altura (m): \_\_\_\_\_ 20 D.A.P. (cm): 50 \_\_\_\_\_

Inclinación: SI / NO

 Mayor a 40°:  Menor a 40°: 

 Orientación de la inclinación: Hacia la calle: 

 Hacia la propiedad: 

 Hacia el largo de la vereda: 

 Copa: Desbalanceada: 

 Descopado: 

 Descopado y brotado: 

### FUSTE

	Tamaño / Parte	Basal	Media	Alta
Cavidades:	Pequeñas			
	Grandes			

 Descortezamiento: 

 Fructificaciones fúngicas: 

 Codominancias: 

Cavidad longitudinal en el fuste (m): \_\_\_\_\_ Espesor de la pared remanente (cm): \_\_\_\_\_

 Chorreados: 

### RAÍCES

 Expuestas: 

Levanta vereda (m²): \_\_\_\_\_

Fisuras en el frente de la propiedad: SI / NO

### RAMAS

 Quebradas / Fisuradas: 

 Excesivas / Cruzadas: 

 Bajas: 

 Secas / Secas en los ápices: 

Invasión de espacio aéreo:

 Tocones: 

 Con cavidades, tumores o canchros: 

 Con mal ángulo de inserción: 

Codominantes:



### HOJAS

Defoliación: PARCIAL / TOTAL

 Coloración anormal: 

 Con manchas foliares: 

 Síntomas de enfermedades: 

 Signos de insectos: 

### RECOMENDACIONES DEL INSPECTOR

#### A: OBJETIVOS DE LA PODA

 Reducción de riesgo: 

 Eliminar interferencias: X 

 Adecuación al sitio: 

 Regulación de estructura: 

#### B: TIPOS DE PODA

 Formación: 

 Limpieza: 

 Aclareo: 

 Refaldado: 

 Terciado: 

#### C: CORTE DE RAÍCES

 Superficial: 

 Profundo: 

 D: TRATAMIENTO FITOSANITARIO 

 E: TRASPLANTE 

 F: EXTRACCIÓN 

### OBSERVACIONES

.....Despeje de vivienda.....

### INSPECTOR DE ARBOLADO

 Ing. Agr. María Celeste Fernández  
 Nombre y apellido

## Planilla de Inspección de Árboles

### REGISTRO FOTOGRÁFICO

Informe N°: \_\_\_\_\_

Calle: \_\_\_\_\_

N°/Ref.: \_\_\_\_\_

Antes

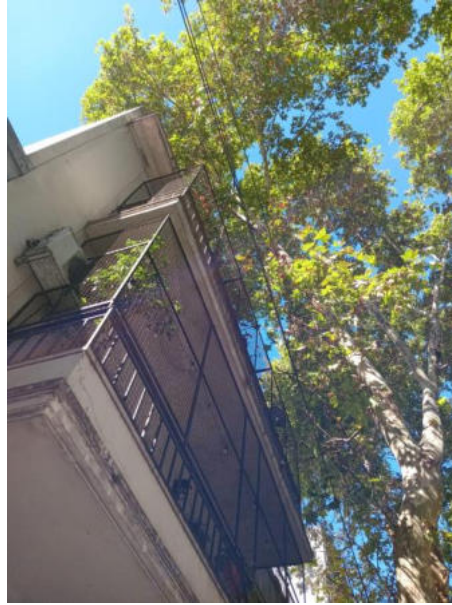

Después

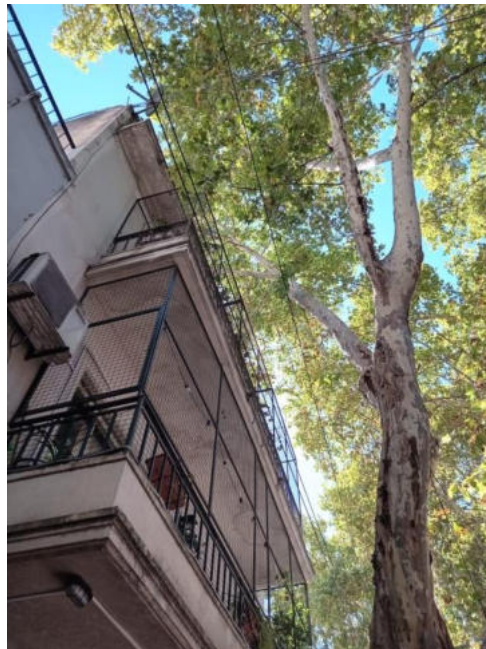



G O B I E R N O D E L A C I U D A D D E B U E N O S A I R E S

"2026 - Año del 30° Aniversario de la sanción de la Constitución de la Ciudad Autónoma de Buenos Aires"

**Hoja Adicional de Firmas**  
**Informe gráfico**

**Número:** IF-2026-13383535-GCABA-COMUNA5

Buenos Aires, Martes 17 de Marzo de 2026

**Referencia:** Moreno 3565

---

El documento fue importado por el sistema GEDO con un total de 2 pagina/s.

Digitally signed by Comunicaciones Oficiales  
Date: 2026.03.17 17:20:58 -03:00

MARIA CELESTE FERNANDEZ  
Inspector  
JUNTA COMUNAL 5  
AREA JEFE DE GOBIERNO

Digitally signed by Comunicaciones Oficiales  
Date: 2026.03.17 17:20:59 -03:00

### Planilla de Inspección de Árboles

**INFORMACIÓN DEL ÁRBOL** Especie botánica: Jacaranda

Calle: Moreno N°/Ref.: 3665 Árbol seco:  Árbol semiseco:

**PARÁMETROS MECÁNICOS Y SANITARIOS DEL ÁRBOL**

Altura (m): 14 \_\_\_\_\_ D.A.P. (cm): 80 \_\_\_\_\_ Inclinación: SI / NO Mayor a 40°:  Menor a 40°:

Orientación de la inclinación: Hacia la calle:  Hacia la propiedad:  Hacia el largo de la vereda:

Copa: Desbalanceada:  Descopado:  Descopado y brotado:

**FUSTE**

Tamaño / Parte	Basal	Media	Alta
Pequeñas			
Grandes			

Cavidades:

Descortezamiento:

Fructificaciones fúngicas:

Codominancias:

Chorreados:

Cavidad longitudinal en el fuste (m): \_\_\_\_\_ Espesor de la pared remanente (cm): \_\_\_\_\_

**RAÍCES** Expuestas:  Levanta vereda (m²): \_\_\_\_\_ Fisuras en el frente de la propiedad: SI / NO

**RAMAS**

Quebradas / Fisuradas:  Excesivas / Cruzadas:  Bajas:

Secas / Secas en los ápices: x  Invasión de espacio aéreo:  Tocones:

Con cavidades, tumores cancos:  Con mal ángulo de inserción:  Codominantes:

**HOJAS** Defoliación: PARCIAL / TOTAL Coloración anormal:  Con manchas foliares:

Síntomas de enfermedades:  Signos de insectos:

**RECOMENDACIONES DEL INSPECTOR**

**A: OBJETIVOS DE LA PODA**

Reducción de riesgo: x  Eliminar interferencias: x  Adecuación al sitio:  Regulación de estructura:

**B: TIPOS DE PODA** Formación:  Limpieza: x  Aclareo:  Refaldado:  Terciado:

**C: CORTE DE RAÍCES** Superficial:  Profundo:

**D: TRATAMIENTO FITOSANITARIO**  **E: TRASPLANTE**  **F: EXTRACCIÓN**

**OBSERVACIONES**

.....

.....

.....

**INSPECTOR DE ARBOLADO**

Ing. Agr. Federico Fidel Fenocchio Justo  
Nombre y apellido

*F. Fenocchio*

# Planilla de Inspección de Árboles



## REGISTRO FOTOGRÁFICO

Informe N°: \_\_\_\_\_

Calle: \_\_\_\_\_

N°/Ref.: \_\_\_\_\_



	Fecha: 13/3/26			
	Aviso:			
<b>Planilla de Inspección de Árboles</b>	ARME:			
<b>INFORMACIÓN DEL ÁRBOL</b>	Especie botánica: LAPACHO			
Calle: nuñez	Nº/Ref.: 4375	Árbol seco:	Árbol semiseco:	
<b>PARÁMETROS MECÁNICOS Y SANITARIOS DEL ÁRBOL</b>				
Altura (m): 3	D.A.P. (cm): 20	Inclinación: NO	Mayor a 40°:	Menor a 40°:
<b>Orientación de la inclinación:</b>	Hacia la propiedad:		Hacia el largo de la vereda:	
<b>Copa:</b>	Desbalanceada:		Descopado: Descopado y brotado:	
<b>FUSTE</b>	<b>Tamaño / Parte</b>	Basal	Media	Alta
<b>Cavidades:</b>	Pequeñas			
	Grandes			
Cavidad longitudinal en el fuste (m): _____	Espesor de la pared remanente (cm): _____			
<b>RAÍCES</b>	Expuestas:	Levanta vereda (m <sup>2</sup> ): _____	Fisuras en el frente de la propiedad: SI / NO	
<b>RAMAS</b>	Quebradas / Fisuradas:	Excesivas / Cruzadas:	Bajas: _____	
	Secas / Secas en los ápices:	Invasión de espacio aéreo:	Tocones:	
	Con cavidades, tumores o canchros:	Con mal ángulo de inserción:	Codominantes:	
<b>HOJAS</b>	Defoliación:	Coloración anormal:	Con manchas foliares:	
		Síntomas de enfermedades:	Signos de insectos:	
<b>RECOMENDACIONES DEL INSPECTOR</b>				
<b>A: OBJETIVOS DE LA PODA</b>				
Reducción de riesgo:	Eliminar interferencias:		Adecuación al sitio:	
<b>B: TIPOS DE PODA</b>	Formación:	Limpieza:	Aclareo:	Refaldado: Terciado:
<b>C: CORTE DE RAÍCES</b>	Superficial:	Profundo:		
<b>D: TRATAMIENTO FITOSANITARIO</b>			<b>E: TRASPLANTE</b>	<b>F: EXTRACCIÓN</b>
<b>OBSERVACIONES</b>				
<b>INSPECTOR DE ARBOLADO</b>				
Joaquín Casal		D.N.I. 35359946		Firma
	Fecha			

IF-2026-13979780-GCABA-COMUNA5





G O B I E R N O D E L A C I U D A D D E B U E N O S A I R E S

"2026 - Año del 30° Aniversario de la sanción de la Constitución de la Ciudad Autónoma de Buenos Aires"

**Hoja Adicional de Firmas**  
**Informe gráfico**

**Número:** IF-2026-13979780-GCABA-COMUNA5

Buenos Aires, Viernes 20 de Marzo de 2026

**Referencia:** PODA NUÑEZ 4375



---

El documento fue importado por el sistema GEDO con un total de 2 pagina/s.

Digitally signed by Comunicaciones Oficiales  
Date: 2026.03.20 12:25:00 -03:00

Joaquin Federico Casal  
Inspector  
JUNTA COMUNAL 5  
AREA JEFE DE GOBIERNO

Digitally signed by Comunicaciones Oficiales  
Date: 2026.03.20 12:25:00 -03:00

	Fecha: 13/3/26 Aviso: _____			
<b>Planilla de Inspección de Árboles</b>	ARME: _____			
<b>INFORMACIÓN DEL ÁRBOL</b>	Especie botánica: fresno			
Calle: nuñez	Nº/Ref.: 4375	Árbol seco:	Árbol semiseco:	
<b>PARÁMETROS MECÁNICOS Y SANITARIOS DEL ÁRBOL</b>				
Altura (m): 14	D.A.P. (cm): 45	Inclinación: NO	Mayor a 40°:	Menor a 40°:
<b>Orientación de la inclinación:</b>	Hacia la propiedad:		Hacia el largo de la vereda:	
<b>Copa:</b>	Desbalanceada:		Descopado: Descopado y brotado:	
<b>FUSTE</b>	<b>Tamaño / Parte</b>	Basal	Media	Alta
<b>Cavidades:</b>	Pequeñas			
	Grandes			
Cavidad longitudinal en el fuste (m): _____	Espesor de la pared remanente (cm): _____			
<b>RAÍCES</b>	Expuestas:	Levanta vereda (m <sup>2</sup> ): _____	Fisuras en el frente de la propiedad: SI / NO	
<b>RAMAS</b>	Quebradas / Fisuradas:	Excesivas / Cruzadas:	Bajas: _____	
	Secas / Secas en los ápices: Con cavidades, tumores o canchros:	Invasión de espacio aéreo: Con mal ángulo de inserción:	Tocones: Codominantes:	
<b>HOJAS</b>	Defoliación:	Coloración anormal:	Con manchas foliares:	
		Síntomas de enfermedades:	Signos de insectos:	
<b>RECOMENDACIONES DEL INSPECTOR</b>				
<b>A: OBJETIVOS DE LA PODA</b>				
Reducción de riesgo:	Eliminar interferencias:		Adecuación al sitio:	
<b>B: TIPOS DE PODA</b>	Formación:	Limpieza:	Aclareo:	Refaldado: Terciado:
<b>C: CORTE DE RAÍCES</b>	Superficial:	Profundo:		
<b>D: TRATAMIENTO FITOSANITARIO</b>			<b>E: TRASPLANTE</b>	<b>F: EXTRACCIÓN</b>
<b>OBSERVACIONES</b>				
<b>INSPECTOR DE ARBOLADO</b>				
Joaquín Casal		D.N.I. 35359946		Firma
	Fecha			

IF-2026-13980357-GCABA-COMUNA5

Aviso: \_\_\_\_\_

ARME: \_\_\_\_\_

Informe N°: \_\_\_\_\_

Calle: \_\_\_\_\_ N°/Ref.: \_\_\_\_\_





G O B I E R N O D E L A C I U D A D D E B U E N O S A I R E S

"2026 - Año del 30° Aniversario de la sanción de la Constitución de la Ciudad Autónoma de Buenos Aires"

**Hoja Adicional de Firmas**  
**Informe gráfico**

**Número:** IF-2026-13980357-GCABA-COMUNA5

Buenos Aires, Viernes 20 de Marzo de 2026

**Referencia:** PODA NUÑEZ 4375 LA

---

El documento fue importado por el sistema GEDO con un total de 2 pagina/s.

Digitally signed by Comunicaciones Oficiales  
Date: 2026.03.20 12:26:22 -03:00

Joaquin Federico Casal  
Inspector  
JUNTA COMUNAL 5  
AREA JEFE DE GOBIERNO

Digitally signed by Comunicaciones Oficiales  
Date: 2026.03.20 12:26:22 -03:00

## Planilla de Inspección de Árboles

### INFORMACIÓN DEL ÁRBOL

Especie botánica: Fresno \_\_\_\_\_

Calle: Palestina \_\_\_\_\_

N°/Ref.: 560 \_\_\_\_\_

 Árbol seco:  Árbol semiseco: 

### PARÁMETROS MECÁNICOS Y SANITARIOS DEL ÁRBOL

Altura (m): \_\_\_\_\_ 7 D.A.P. (cm): 20 \_\_\_\_\_

Inclinación: SI / NO

 Mayor a 40°:  Menor a 40°: 

 Orientación de la inclinación: Hacia la calle:  Hacia la propiedad:  Hacia el largo de la vereda: 

 Copa: Desbalanceada:  Descopado:  Descopado y brotado: 

### FUSTE

Cavidades:	Tamaño / Parte	Basal	Media	Alta
	Pequeñas			
	Grandes			

 Descortezamiento: 

 Fructificaciones fúngicas: 

 Codominancias: 

Cavidad longitudinal en el fuste (m): \_\_\_\_\_ Espesor de la pared remanente (cm): \_\_\_\_\_

 Chorreados: 

### RAÍCES

 Expuestas: 

 Levanta vereda (m<sup>2</sup>): \_\_\_\_\_

Fisuras en el frente de la propiedad: SI / NO

### RAMAS

 Quebradas / Fisuradas: 

 Excesivas / Cruzadas: 

 Bajas: 

 Secas / Secas en los ápices: 

Invasión de espacio aéreo: \_\_\_\_\_

 Tocones: 

 Con cavidades, tumores o cánceros: 

 Con mal ángulo de inserción: 

Codominantes: \_\_\_\_\_



### HOJAS

Defoliación: PARCIAL / TOTAL

 Coloración anormal: 

 Con manchas foliares: 

 Síntomas de enfermedades: 

 Signos de insectos: 

### RECOMENDACIONES DEL INSPECTOR

#### A: OBJETIVOS DE LA PODA

 Reducción de riesgo:  Eliminar interferencias: X  Adecuación al sitio:  Regulación de estructura: 
**B: TIPOS DE PODA** Formación:  Limpieza: X  Aclareo:  Refaldado:  Terciado: 
**C: CORTE DE RAÍCES** Superficial:  Profundo: 
**D: TRATAMIENTO FITOSANITARIO**  **E: TRASPLANTE**  **F: EXTRACCIÓN** 

### OBSERVACIONES

.....Despeje de luminaria y limpieza .....

### INSPECTOR DE ARBOLADO

 Ing. Agr. María Celeste Fernández  
 Nombre y apellido

## Planilla de Inspección de Árboles

### REGISTRO FOTOGRÁFICO

Informe N°: \_\_\_\_\_

Calle: \_\_\_\_\_

N°/Ref.: \_\_\_\_\_

Antes



Después



IF-2026-13383796-GCABA-COMUNA5



G O B I E R N O D E L A C I U D A D D E B U E N O S A I R E S

"2026 - Año del 30° Aniversario de la sanción de la Constitución de la Ciudad Autónoma de Buenos Aires"

**Hoja Adicional de Firmas**  
**Informe gráfico**

**Número:** IF-2026-13383796-GCABA-COMUNA5

Buenos Aires, Martes 17 de Marzo de 2026

**Referencia:** Palestina 560

---

El documento fue importado por el sistema GEDO con un total de 2 pagina/s.

Digitally signed by Comunicaciones Oficiales  
Date: 2026.03.17 17:22:16 -03:00

MARIA CELESTE FERNANDEZ  
Inspector  
JUNTA COMUNAL 5  
AREA JEFE DE GOBIERNO

Digitally signed by Comunicaciones Oficiales  
Date: 2026.03.17 17:22:16 -03:00

**Planilla de Inspección de Árboles**
**INFORMACIÓN DEL ÁRBOL**

Especie botánica: Fraxinus pennsylvanica (FRESNO AMERICANO)

Calle: PANAMA

N°/Ref.: 945 (LD)

 Árbol seco: 

 Árbol semiseco: 
**PARÁMETROS MECÁNICOS Y SANITARIOS DEL ÁRBOL**

Altura (m): 16

D.A.P. (cm): 42

Inclinação: SI / NO

 Mayor a 40°:  Menor a 40°: 
**Orientación de la inclinación:**

 Hacia la calle: 

 Hacia la propiedad: 

 Hacia el largo de la vereda: 
**Copa:**

 Desbalanceada: 

 Descopado: 

 Descopado y brotado: 
**FUSTE**
**Cavidades:**

Tamaño / Parte	Basal	Media	Alta
Pequeñas			
Grandes			

 Descortezamiento: 

 Fructificaciones fúngicas: 

 Codominancias: 

 Chorreados: 

Cavidad longitudinal en el fuste (m): \_\_\_\_\_ Espesor de la pared remanente (cm): \_\_\_\_\_

**RAÍCES**

 Expuestas: 

Levanta vereda (m²): \_\_\_\_\_

Fisuras en el frente de la propiedad: SI / NO

**RAMAS**

 Quebradas / Fisuradas: 

 Excesivas / Cruzadas: 

 Bajas: 

 Secas / Secas en los ápices: 

Invasión de espacio aéreo: X

 Tocones: 

 Con cavidades, tumores o cánceros: 

 Con mal ángulo de inserción: 

 Codominantes: 
**HOJAS**

Defoliación: PARCIAL / TOTAL

 Coloración anormal: 

 Con manchas foliares: 

 Síntomas de enfermedades: 

 Signos de insectos: 
**RECOMENDACIONES DEL INSPECTOR**
**A: OBJETIVOS DE LA PODA**

 Reducción de riesgo: 

 Eliminar interferencias: 

 Adecuación al sitio: 

 Regulación de estructura: 
**B: TIPOS DE PODA**

 Formación: 

 Limpieza: 

 Aclareo: 

 Refaldado: 

 Terciado: 
**C: CORTE DE RAÍCES**

 Superficial: 

 Profundo: 
**D: TRATAMIENTO FITOSANITARIO**

**E: TRASPLANTE**

**F: EXTRACCIÓN**

**OBSERVACIONES**

PEDIDO POR PANAMA 933

**INSPECTOR DE ARBOLADO**

 Técnica en Jardinería Maisa G. Molina  
Nombre y apellido

 816624  
F.C.

  
IF-2026-14523538-GCABA-COMUNA5  
Firma

# Planilla de Inspección de Árboles

## REGISTRO FOTOGRÁFICO

Informe N°: \_\_\_\_\_

Calle: PANAMA

N°/Ref.: 945 (LD)

ANTES



IF-2026-14523538-GCABA-COMUNA5

DESPUES





G O B I E R N O D E L A C I U D A D D E B U E N O S A I R E S

"2026 - Año del 30° Aniversario de la sanción de la Constitución de la Ciudad Autónoma de Buenos Aires"

**Hoja Adicional de Firmas**  
**Informe gráfico**

**Número:** IF-2026-14523538-GCABA-COMUNA5

Buenos Aires, Jueves 26 de Marzo de 2026

**Referencia:** Planilla de puntuales. Panamá 945 (LD)



---

El documento fue importado por el sistema GEDO con un total de 3 pagina/s.

Digitally signed by Comunicaciones Oficiales  
Date: 2026.03.26 10:31:18 -03:00

MAISA GISELLE MOLINA  
Inspector  
JUNTA COMUNAL 5  
AREA JEFE DE GOBIERNO

Digitally signed by Comunicaciones Oficiales  
Date: 2026.03.26 10:31:18 -03:00

	Fecha: 13/3/26 Aviso:			
<b>Planilla de Inspección de Árboles</b>	ARME:			
<b>INFORMACIÓN DEL ÁRBOL</b>	Especie botánica: morera de papel			
Calle: peron	Nº/Ref.: 3665	Árbol seco:	Árbol semiseco:	
<b>PARÁMETROS MECÁNICOS Y SANITARIOS DEL ÁRBOL</b>				
Altura (m): 11	D.A.P. (cm): 40	Inclinación: NO	Mayor a 40°:	Menor a 40°:
<b>Orientación de la inclinación:</b>	Hacia la propiedad:		Hacia el largo de la vereda:	
<b>Copa:</b>	Desbalanceada:		Descopado: Descopado y brotado:	
<b>FUSTE</b>	<b>Tamaño / Parte</b>	Basal	Media	Alta
<b>Cavidades:</b>	Pequeñas			
	Grandes			
Cavidad longitudinal en el fuste (m): _____	Espesor de la pared remanente (cm): _____			
<b>RAÍCES</b>	Expuestas:	Levanta vereda (m <sup>2</sup> ): _____	Fisuras en el frente de la propiedad: SI / NO	
<b>RAMAS</b>	Quebradas / Fisuradas:	Excesivas / Cruzadas:	Bajas: _____	
	Secas / Secas en los ápices: Con cavidades, tumores o canchros:	Invasión de espacio aéreo: Con mal ángulo de inserción:	Tocones: Codominantes:	
<b>HOJAS</b>	Defoliación:	Coloración anormal:	Con manchas foliares:	
		Síntomas de enfermedades:	Signos de insectos:	
<b>RECOMENDACIONES DEL INSPECTOR</b>				
<b>A: OBJETIVOS DE LA PODA</b>				
Reducción de riesgo:	Eliminar interferencias:		Adecuación al sitio:	
<b>B: TIPOS DE PODA</b>	Formación:	Limpieza:	Aclareo:	Refaldado: Terciado:
<b>C: CORTE DE RAÍCES</b>	Superficial:	Profundo:		
<b>D: TRATAMIENTO FITOSANITARIO</b>			<b>E: TRASPLANTE</b>	<b>F: EXTRACCIÓN</b>
<b>OBSERVACIONES</b>				
<b>INSPECTOR DE ARBOLADO</b>				
Joaquín Casal		D.N.I. 35359946		Firma
	Fecha			

IF-2026-13978914-GCABA-COMUNA5

Imagen del ejemplar





G O B I E R N O D E L A C I U D A D D E B U E N O S A I R E S

"2026 - Año del 30° Aniversario de la sanción de la Constitución de la Ciudad Autónoma de Buenos Aires"

**Hoja Adicional de Firmas**  
**Informe gráfico**

**Número:** IF-2026-13978914-GCABA-COMUNA5

Buenos Aires, Viernes 20 de Marzo de 2026

**Referencia:** PODA PERON 3665

---

El documento fue importado por el sistema GEDO con un total de 2 pagina/s.

Digitally signed by Comunicaciones Oficiales  
Date: 2026.03.20 12:22:55 -03:00

Joaquin Federico Casal  
Inspector  
JUNTA COMUNAL 5  
AREA JEFE DE GOBIERNO

Digitally signed by Comunicaciones Oficiales  
Date: 2026.03.20 12:22:55 -03:00

	Fecha: 27/ 3 / 26		
	Aviso:		
<b>Planilla de Inspección de Árboles</b>	ARME:		
<b>INFORMACIÓN DEL ÁRBOL</b>	Especie botánica: plátano		
Calle: perón	Nº/Ref.: 4341	Árbol seco:	Árbol semiseco:
<b>PARÁMETROS MECÁNICOS Y SANITARIOS DEL ÁRBOL</b>			
Altura (m): 19	D.A.P. (cm): 70	Inclinación: NO	Mayor a 40°: Menor a 40°:
<b>Orientación de la inclinación:</b>	Hacia la calle:	Hacia la propiedad:	Hacia el largo de la vereda:
<b>Copa:</b>	Desbalanceada:	Descopado: Descopado y brotado:	
<b>FUSTE</b>	<b>Tamaño / Parte</b>	Basal	Media Alta
<b>Cavidades:</b>	Pequeñas		
	Grandes		
Cavidad longitudinal en el fuste (m): _____	Espesor de la pared remanente (cm): _____		
<b>RAÍCES</b>	Expuestas:	Levanta vereda (m <sup>2</sup> ): _____	Fisuras en el frente de la propiedad: SI / NO
<b>RAMAS</b>	Quebradas / Fisuradas:	Excesivas / Cruzadas:	Bajas: _____
	Secas / Secas en los ápices:	Invasión de espacio aéreo:	Tocones:
	Con cavidades, tumores o canchros:	Con mal ángulo de inserción:	Codominantes:
<b>HOJAS</b>	Defoliación:	Coloración anormal:	Con manchas foliares:
		Síntomas de enfermedades:	Signos de insectos:
<b>RECOMENDACIONES DEL INSPECTOR</b>			
<b>A: OBJETIVOS DE LA PODA</b>			
Reducción de riesgo:	Eliminar interferencias:		Adecuación al sitio: Regulación de estructura:
<b>B: TIPOS DE PODA</b>	Formación:	Limpieza:	Aclareo: Refaldado: Terciado:
<b>C: CORTE DE RAÍCES</b>	Superficial:	Profundo:	
<b>D: TRATAMIENTO FITOSANITARIO</b>	<b>E: TRASPLANTE</b>		<b>F: EXTRACCIÓN</b>
<b>OBSERVACIONES</b>			
<b>INSPECTOR DE ARBOLADO</b>			
Joaquín Casal		D.N.I. 35359946	Firma

	Fecha: _____
<b>Planilla de Inspección de Árboles</b>	Aviso: _____
<b>REGISTRO FOTOGRÁFICO</b>	ARME: _____
Calle: _____	Informe N°: _____
	N°/Ref.: _____





G O B I E R N O D E L A C I U D A D D E B U E N O S A I R E S

"2026 - Año del 30° Aniversario de la sanción de la Constitución de la Ciudad Autónoma de Buenos Aires"

**Hoja Adicional de Firmas**  
**Informe gráfico**

**Número:** IF-2026-15767697-GCABA-COMUNA5

Buenos Aires, Miércoles 1 de Abril de 2026

**Referencia:** poda peron 4341

---

El documento fue importado por el sistema GEDO con un total de 2 pagina/s.

Digitally signed by Comunicaciones Oficiales  
Date: 2026.04.01 17:44:31 -03:00

Joaquin Federico Casal  
Inspector  
JUNTA COMUNAL 5  
AREA JEFE DE GOBIERNO

Digitally signed by Comunicaciones Oficiales  
Date: 2026.04.01 17:44:33 -03:00

## Planilla de Inspección de Árboles

### INFORMACIÓN DEL ÁRBOL

Especie botánica: Aguaribay \_\_\_\_\_

Calle: Plaza amaya \_\_\_\_\_

N°/Ref.: \_\_\_\_\_

 Árbol seco:  Árbol semiseco: 

### PARÁMETROS MECÁNICOS Y SANITARIOS DEL ÁRBOL

Altura (m): \_\_\_\_\_ 6 D.A.P. (cm): 20 \_\_\_\_\_

Inclinación: SI / NO

 Mayor a 40°:  Menor a 40°: 

 Orientación de la inclinación: Hacia la calle: 

 Hacia la propiedad: 

 Hacia el largo de la vereda: 

 Copa: Desbalanceada: 

 Descopado: 

 Descopado y brotado: 

### FUSTE

Cavidades:	Tamaño / Parte	Basal	Media	Alta
	Pequeñas			
	Grandes			

 Descortezamiento: 

 Fructificaciones fúngicas: 

 Codominancias: 

Cavidad longitudinal en el fuste (m): \_\_\_\_\_ Espesor de la pared remanente (cm): \_\_\_\_\_

 Chorreados: 

### RAÍCES

 Expuestas: 

 Levanta vereda (m<sup>2</sup>): \_\_\_\_\_

Fisuras en el frente de la propiedad: SI / NO

### RAMAS

 Quebradas / Fisuradas: 

 Excesivas / Cruzadas: 

 Bajas: 

 Secas / Secas en los ápices: 

Invasión de espacio aéreo:

 Tocones: 

 Con cavidades, tumores canceros: 

 Con mal ángulo de inserción: 

Codominantes:



### HOJAS

Defoliación: PARCIAL / TOTAL

 Coloración anormal: 

 Con manchas foliares: 

 Síntomas de enfermedades: 

 Signos de insectos: 

### RECOMENDACIONES DEL INSPECTOR

#### A: OBJETIVOS DE LA PODA

 Reducción de riesgo: 

 Eliminar interferencias: 

 Adecuación al sitio: 

 Regulación de estructura: 

#### B: TIPOS DE PODA

 Formación: 

 Limpieza: X 

 Aclareo: 

 Refaldado: 

 Terciado: 

#### C: CORTE DE RAÍCES

 Superficial: 

 Profundo: 

 D: TRATAMIENTO FITOSANITARIO 

 E: TRASPLANTE 

 F: EXTRACCIÓN 

### OBSERVACIONES

Limpieza de ramas secas

### INSPECTOR DE ARBOLADO

 Ing. Agr. María Celeste Fernández  
 Nombre y apellido

## Planilla de Inspección de Árboles

### REGISTRO FOTOGRÁFICO

Informe N°: \_\_\_\_\_

Calle: \_\_\_\_\_

N°/Ref.: \_\_\_\_\_

Antes

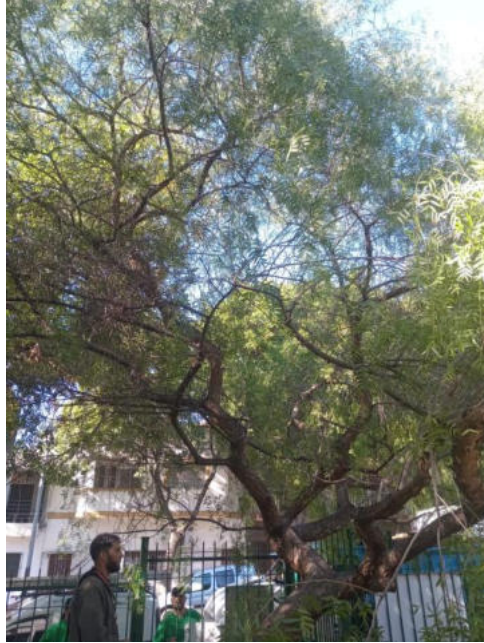

Después



IF-2026-13922730-GCABA-COMUNA5



G O B I E R N O D E L A C I U D A D D E B U E N O S A I R E S

"2026 - Año del 30° Aniversario de la sanción de la Constitución de la Ciudad Autónoma de Buenos Aires"

**Hoja Adicional de Firmas**  
**Informe gráfico**

**Número:** IF-2026-13922730-GCABA-COMUNA5

Buenos Aires, Viernes 20 de Marzo de 2026

**Referencia:** Plaza Amaya

---

El documento fue importado por el sistema GEDO con un total de 2 pagina/s.

Digitally signed by Comunicaciones Oficiales  
Date: 2026.03.20 10:15:09 -03:00

MARIA CELESTE FERNANDEZ  
Inspector  
JUNTA COMUNAL 5  
AREA JEFE DE GOBIERNO

Digitally signed by Comunicaciones Oficiales  
Date: 2026.03.20 10:15:09 -03:00

	Fecha: 27/ 3 / 26		
	Aviso:		
<b>Planilla de Inspección de Árboles</b>	ARME:		
<b>INFORMACIÓN DEL ÁRBOL</b>	Especie botánica: jacarandá		
Calle: plaza boedo	Nº/Ref.:	Árbol seco:	Árbol semiseco:
<b>PARÁMETROS MECÁNICOS Y SANITARIOS DEL ÁRBOL</b>			
Altura (m): 9	D.A.P. (cm): 35	Inclinación: NO	Mayor a 40°: Menor a 40°:
<b>Orientación de la inclinación:</b>	Hacia la calle:	Hacia la propiedad:	Hacia el largo de la vereda:
<b>Copa:</b>	Desbalanceada:	Descopado: Descopado y brotado:	
<b>FUSTE</b>	<b>Tamaño / Parte</b>	Basal	Media Alta
<b>Cavidades:</b>	Pequeñas		
	Grandes		
Cavidad longitudinal en el fuste (m): _____	Espesor de la pared remanente (cm): _____		
<b>RAÍCES</b>	Expuestas:	Levanta vereda (m <sup>2</sup> ): _____	Fisuras en el frente de la propiedad: SI / NO
<b>RAMAS</b>	Quebradas / Fisuradas:	Excesivas / Cruzadas:	Bajas: _____
	Secas / Secas en los ápices:	Invasión de espacio aéreo:	Tocones:
	Con cavidades, tumores o canchros:	Con mal ángulo de inserción:	Codominantes:
<b>HOJAS</b>	Defoliación:	Coloración anormal:	Con manchas foliares:
		Síntomas de enfermedades:	Signos de insectos:
<b>RECOMENDACIONES DEL INSPECTOR</b>			
<b>A: OBJETIVOS DE LA PODA</b>			
Reducción de riesgo:	Eliminar interferencias:		Adecuación al sitio: Regulación de estructura:
<b>B: TIPOS DE PODA</b>	Formación:	Limpieza:	Aclareo: Refaldado: Terciado:
<b>C: CORTE DE RAÍCES</b>	Superficial:	Profundo:	
<b>D: TRATAMIENTO FITOSANITARIO</b>	<b>E: TRASPLANTE</b>		<b>F: EXTRACCIÓN</b>
<b>OBSERVACIONES</b>			
<b>INSPECTOR DE ARBOLADO</b>			
Joaquín Casal		D.N.I. 35359946	Firma

	Fecha: _____
<b>Planilla de Inspección de Árboles</b>	Aviso: _____
<b>REGISTRO FOTOGRÁFICO</b>	ARME: _____
Calle: _____	Informe N°: _____
	N°/Ref.: _____

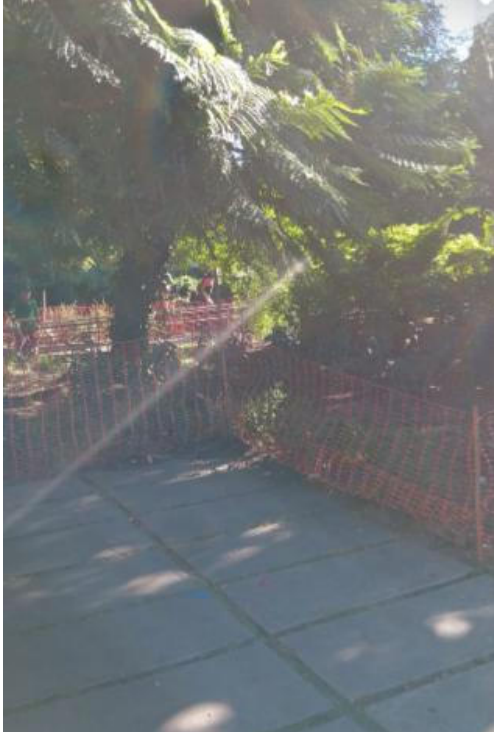



G O B I E R N O D E L A C I U D A D D E B U E N O S A I R E S

"2026 - Año del 30° Aniversario de la sanción de la Constitución de la Ciudad Autónoma de Buenos Aires"

**Hoja Adicional de Firmas**  
**Informe gráfico**

**Número:** IF-2026-15768296-GCABA-COMUNA5

Buenos Aires, Miércoles 1 de Abril de 2026

**Referencia:** poda plaza boedo



---

El documento fue importado por el sistema GEDO con un total de 2 pagina/s.

Digitally signed by Comunicaciones Oficiales  
Date: 2026.04.01 17:49:22 -03:00

Joaquin Federico Casal  
Inspector  
JUNTA COMUNAL 5  
AREA JEFE DE GOBIERNO

Digitally signed by Comunicaciones Oficiales  
Date: 2026.04.01 17:49:22 -03:00

	Fecha: 13/3/26			
	Aviso:			
<b>Planilla de Inspección de Árboles</b>	ARME:			
<b>INFORMACIÓN DEL ÁRBOL</b>	Especie botánica: tilo			
Calle: rio de janeiro	Nº/Ref.: 895	Árbol seco:	Árbol semiseco:	
<b>PARÁMETROS MECÁNICOS Y SANITARIOS DEL ÁRBOL</b>				
Altura (m): 11	D.A.P. (cm): 35	Inclinación: NO	Mayor a 40°:	Menor a 40°:
<b>Orientación de la inclinación:</b>	Hacia la propiedad:		Hacia el largo de la vereda:	
<b>Copa:</b>	Desbalanceada:		Descopado: Descopado y brotado:	
<b>FUSTE</b>	<b>Tamaño / Parte</b>	Basal	Media	Alta
<b>Cavidades:</b>	Pequeñas			
	Grandes			
Cavidad longitudinal en el fuste (m): _____	Espesor de la pared remanente (cm): _____			
<b>RAÍCES</b>	Expuestas:	Levanta vereda (m <sup>2</sup> ): _____	Fisuras en el frente de la propiedad: SI / NO	
<b>RAMAS</b>	Quebradas / Fisuradas:	Excesivas / Cruzadas:	Bajas: _____	
	Secas / Secas en los ápices: Con cavidades, tumores o canchros:	Invasión de espacio aéreo: Con mal ángulo de inserción:	Tocones: Codominantes:	
<b>HOJAS</b>	Defoliación:	Coloración anormal:	Con manchas foliares:	
		Síntomas de enfermedades:	Signos de insectos:	
<b>RECOMENDACIONES DEL INSPECTOR</b>				
<b>A: OBJETIVOS DE LA PODA</b>				
Reducción de riesgo:	Eliminar interferencias:		Adecuación al sitio:	
<b>B: TIPOS DE PODA</b>	Formación:	Limpieza:	Aclareo:	Refaldado: Terciado:
<b>C: CORTE DE RAÍCES</b>	Superficial:	Profundo:		
<b>D: TRATAMIENTO FITOSANITARIO</b>			<b>E: TRASPLANTE</b>	<b>F: EXTRACCIÓN</b>
<b>OBSERVACIONES</b>				
<b>INSPECTOR DE ARBOLADO</b>				
Joaquín Casal		D.N.I. 35359946		Firma
	Fecha			

IF-2026-13980801-GCABA-COMUNA5





G O B I E R N O D E L A C I U D A D D E B U E N O S A I R E S

"2026 - Año del 30° Aniversario de la sanción de la Constitución de la Ciudad Autónoma de Buenos Aires"

**Hoja Adicional de Firmas**  
**Informe gráfico**

**Número:** IF-2026-13980801-GCABA-COMUNA5

Buenos Aires, Viernes 20 de Marzo de 2026

**Referencia:** PODA RIO 895



---

El documento fue importado por el sistema GEDO con un total de 2 pagina/s.

Digitally signed by Comunicaciones Oficiales  
Date: 2026.03.20 12:27:28 -03:00

Joaquin Federico Casal  
Inspector  
JUNTA COMUNAL 5  
AREA JEFE DE GOBIERNO

Digitally signed by Comunicaciones Oficiales  
Date: 2026.03.20 12:27:29 -03:00

	Fecha: 13/3/26 Aviso:			
<b>Planilla de Inspección de Árboles</b>	ARME:			
<b>INFORMACIÓN DEL ÁRBOL</b>	Especie botánica: fresno			
Calle: san luis	Nº/Ref.: 3325	Árbol seco:	Árbol semiseco:	
<b>PARÁMETROS MECÁNICOS Y SANITARIOS DEL ÁRBOL</b>				
Altura (m): 7	D.A.P. (cm): 20	Inclinación: NO	Mayor a 40°:	Menor a 40°:
<b>Orientación de la inclinación:</b>	Hacia la propiedad:		Hacia el largo de la vereda:	
<b>Copa:</b>	Desbalanceada:		Descopado: Descopado y brotado:	
<b>FUSTE</b>	<b>Tamaño / Parte</b>	Basal	Media	Alta
<b>Cavidades:</b>	Pequeñas			
	Grandes			
Cavidad longitudinal en el fuste (m): _____	Espesor de la pared remanente (cm): _____			
<b>RAÍCES</b>	Expuestas:	Levanta vereda (m <sup>2</sup> ): _____	Fisuras en el frente de la propiedad: SI / NO	
<b>RAMAS</b>	Quebradas / Fisuradas:	Excesivas / Cruzadas:	Bajas: _____	
	Secas / Secas en los ápices: Con cavidades, tumores o canchros:	Invasión de espacio aéreo: Con mal ángulo de inserción:	Tocones: Codominantes:	
<b>HOJAS</b>	Defoliación:	Coloración anormal:	Con manchas foliares:	
		Síntomas de enfermedades:	Signos de insectos:	
<b>RECOMENDACIONES DEL INSPECTOR</b>				
<b>A: OBJETIVOS DE LA PODA</b>				
Reducción de riesgo:	Eliminar interferencias:		Adecuación al sitio:	
<b>B: TIPOS DE PODA</b>	Formación:	Limpieza:	Aclareo:	Refaldado: Terciado:
<b>C: CORTE DE RAÍCES</b>	Superficial:	Profundo:		
<b>D: TRATAMIENTO FITOSANITARIO</b>			<b>E: TRASPLANTE</b>	<b>F: EXTRACCIÓN</b>
<b>OBSERVACIONES</b>				
<b>INSPECTOR DE ARBOLADO</b>				
Joaquín Casal		D.N.I. 35359946		Firma
	Fecha			

IF-2026-13979370-GCABA-COMUNA5

**Planilla de Inspección de Árboles**

**REGISTRO FOTOGRÁFICO**

Calle:

Aviso: \_\_\_\_\_

ARME: \_\_\_\_\_

Informe N°: \_\_\_\_\_

N°/Ref.: \_\_\_\_\_





G O B I E R N O D E L A C I U D A D D E B U E N O S A I R E S

"2026 - Año del 30° Aniversario de la sanción de la Constitución de la Ciudad Autónoma de Buenos Aires"

**Hoja Adicional de Firmas**  
**Informe gráfico**

**Número:** IF-2026-13979370-GCABA-COMUNA5

Buenos Aires, Viernes 20 de Marzo de 2026

**Referencia:** PODA SAN LUIS 3325

---

El documento fue importado por el sistema GEDO con un total de 2 pagina/s.

Digitally signed by Comunicaciones Oficiales  
Date: 2026.03.20 12:24:00 -03:00

Joaquin Federico Casal  
Inspector  
JUNTA COMUNAL 5  
AREA JEFE DE GOBIERNO

Digitally signed by Comunicaciones Oficiales  
Date: 2026.03.20 12:24:00 -03:00

## Planilla de Inspección de Árboles

### INFORMACIÓN DEL ÁRBOL

Especie botánica: Fresno \_\_\_\_\_

Calle: Potosi \_\_\_\_\_

N°/Ref.: 4218

Árbol seco:

Árbol semiseco:

### PARÁMETROS MECÁNICOS Y SANITARIOS DEL ÁRBOL

Altura (m): \_\_\_\_\_ 10 D.A.P. (cm): 30 \_\_\_\_\_

Inclinación: SI / NO

 Mayor a 40°:  Menor a 40°: 

 Orientación de la inclinación: Hacia la calle: 

 Hacia la propiedad: 

 Hacia el largo de la vereda: 

 Copa: Desbalanceada: 

 Descopado: 

 Descopado y brotado: 

### FUSTE

Cavidades:

Tamaño / Parte	Basal	Media	Alta
Pequeñas			
Grandes			

 Descortezamiento: 

 Fructificaciones fúngicas: 

 Codominancias: 

Cavidad longitudinal en el fuste (m): \_\_\_\_\_ Espesor de la pared remanente (cm): \_\_\_\_\_

 Chorreados: 

### RAÍCES

 Expuestas: 

 Levanta vereda (m<sup>2</sup>): \_\_\_\_\_

Fisuras en el frente de la propiedad: SI / NO

### RAMAS

 Quebradas / Fisuradas: 

 Excesivas / Cruzadas: 

 Bajas: 

 Secas / Secas en los ápices: 

Invasión de espacio aéreo:

 Tocones: 

 Con cavidades, tumores canceros: 

 Con mal ángulo de inserción: 

Codominantes:



### HOJAS

Defoliación: PARCIAL / TOTAL

 Coloración anormal: 

 Con manchas foliares: 

 Síntomas de enfermedades: 

 Signos de insectos: 

### RECOMENDACIONES DEL INSPECTOR

#### A: OBJETIVOS DE LA PODA

 Reducción de riesgo: 

 Eliminar interferencias: 

 Adecuación al sitio: 

 Regulación de estructura: 

#### B: TIPOS DE PODA

 Formación: 

 Limpieza: 

 Aclareo: 

 Refaldado: 

 Terciado: 

#### C: CORTE DE RAÍCES

 Superficial: 

 Profundo: 

#### D: TRATAMIENTO FITOSANITARIO

#### E: TRASPLANTE

#### F: EXTRACCIÓN

### OBSERVACIONES

### INSPECTOR DE ARBOLADO

 Ing. Agr. María Celeste Fernández  
 Nombre y apellido

## Planilla de Inspección de Árboles

### REGISTRO FOTOGRÁFICO

Informe N°: \_\_\_\_\_

Calle: \_\_\_\_\_

N°/Ref.: \_\_\_\_\_

Antes

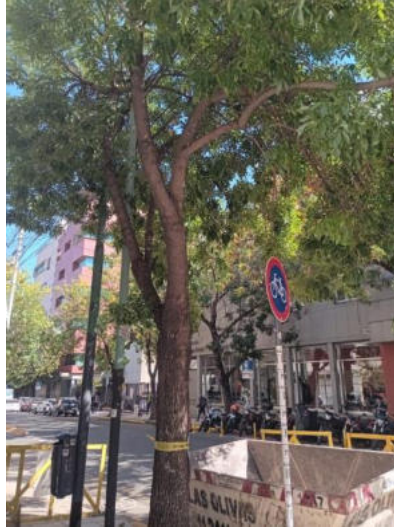

Después





G O B I E R N O D E L A C I U D A D D E B U E N O S A I R E S

"2026 - Año del 30° Aniversario de la sanción de la Constitución de la Ciudad Autónoma de Buenos Aires"

**Hoja Adicional de Firmas**  
**Informe gráfico**

**Número:** IF-2026-13923574-GCABA-COMUNA5

Buenos Aires, Viernes 20 de Marzo de 2026

**Referencia:** Potosi 4218

---

El documento fue importado por el sistema GEDO con un total de 2 pagina/s.

Digitally signed by Comunicaciones Oficiales  
Date: 2026.03.20 10:17:18 -03:00

MARIA CELESTE FERNANDEZ  
Inspector  
JUNTA COMUNAL 5  
AREA JEFE DE GOBIERNO

Digitally signed by Comunicaciones Oficiales  
Date: 2026.03.20 10:17:18 -03:00



Nombre y apellido	JULIO CESAR FRATESCHI		D.N.I. 37988931	Firma
-------------------	-----------------------	--	-----------------	-------

	Fecha: <u>27</u> / <u>3</u> / <u>2026</u>
	Aviso: _____
<b>Planilla de Inspección de Árboles</b>	ARME: _____
<b>REGISTRO FOTOGRÁFICO</b>	Especie botánica: <u>Blepharocalyx salicifolia</u>
Calle: <u>Pringles</u>	N°/Ref.: <u>143 LD</u>

### Imagen del ejemplar

Altura (m): 10

D.A.P. (cm): 15



ANTES



DESPUES

DESPEJE DE FACHADA

JULIO CESAR FRATESCHI

37988931

IF-2026-14884183-GCABA-COMUNA5



G O B I E R N O D E L A C I U D A D D E B U E N O S A I R E S

"2026 - Año del 30° Aniversario de la sanción de la Constitución de la Ciudad Autónoma de Buenos Aires"

**Hoja Adicional de Firmas**  
**Informe gráfico**

**Número:** IF-2026-14884183-GCABA-COMUNA5

Buenos Aires, Viernes 27 de Marzo de 2026

**Referencia:** PUNTUAL PRINGLES 143 LD

---

El documento fue importado por el sistema GEDO con un total de 4 pagina/s.

Digitally signed by Comunicaciones Oficiales  
Date: 2026.03.27 15:29:06 -03:00

JULIO CESAR FRATESCHI  
Inspector  
JUNTA COMUNAL 5  
AREA JEFE DE GOBIERNO

Digitally signed by Comunicaciones Oficiales  
Date: 2026.03.27 15:29:06 -03:00



Nombre y apellido	JULIO CESAR FRATESCHI	D.N.I.	37988931	Firma
-------------------	-----------------------	--------	----------	-------

	Fecha: <u>27</u> / <u>3</u> / <u>2026</u>
	Aviso: _____
<b>Planilla de Inspección de Árboles</b>	ARME: _____
<b>REGISTRO FOTOGRÁFICO</b>	Especie botánica: <u>Tilia moltkei</u>
Calle: <u>Pringles</u>	N°/Ref.: <u>143</u>

### Imagen del ejemplar

Altura (m): 7

D.A.P. (cm): 15



ANTES



DESPUES

DESPEJE DE FACHADA

JULIO CESAR FRATESCHI

37988931



G O B I E R N O D E L A C I U D A D D E B U E N O S A I R E S

"2026 - Año del 30° Aniversario de la sanción de la Constitución de la Ciudad Autónoma de Buenos Aires"

**Hoja Adicional de Firmas**  
**Informe gráfico**

**Número:** IF-2026-14883061-GCABA-COMUNA5

Buenos Aires, Viernes 27 de Marzo de 2026

**Referencia:** PUNTUAL PRINGLES 143

---

El documento fue importado por el sistema GEDO con un total de 4 pagina/s.

Digitally signed by Comunicaciones Oficiales  
Date: 2026.03.27 15:26:08 -03:00

JULIO CESAR FRATESCHI  
Inspector  
JUNTA COMUNAL 5  
AREA JEFE DE GOBIERNO

Digitally signed by Comunicaciones Oficiales  
Date: 2026.03.27 15:26:08 -03:00

**Planilla de Inspección de Árboles**
**INFORMACIÓN DEL ÁRBOL**

Especie botánica: Fraxinus pennsylvanica (FRESNO AMERICANO)

Calle: PRINGLES

N°/Ref.: 994

 Árbol seco: 

 Árbol semiseco: 
**PARÁMETROS MECÁNICOS Y SANITARIOS DEL ÁRBOL**

Altura (m): 14

D.A.P. (cm): 35

Inclinación: SI / NO

 Mayor a 40°:  Menor a 40°: 
**Orientación de la inclinación:**

 Hacia la calle: 

 Hacia la propiedad: 

 Hacia el largo de la vereda: 
**Copa:**

 Desbalanceada: 

 Descopado: 

 Descopado y brotado: 
**FUSTE**
**Cavidades:**

Tamaño / Parte	Basal	Media	Alta
Pequeñas			
Grandes			

 Descortezamiento: 

 Fructificaciones fúngicas: 

 Codominancias: 

 Chorreados: 

Cavidad longitudinal en el fuste (m): \_\_\_\_\_ Espesor de la pared remanente (cm): \_\_\_\_\_

**RAÍCES**

 Expuestas: 

Levanta vereda (m²): \_\_\_\_\_

Fisuras en el frente de la propiedad: SI / NO

**RAMAS**

 Quebradas / Fisuradas: 

 Excesivas / Cruzadas: 

 Bajas: 

 Secas / Secas en los ápices: 

Invasión de espacio aéreo: \_\_\_\_\_

 Tocones: 

 Con cavidades, tumores o cáncros: 

 Con mal ángulo de inserción: 

Codominantes: \_\_\_\_\_

**HOJAS**

Defoliación: PARCIAL / TOTAL

 Coloración anormal: 

 Con manchas foliares: 

 Síntomas de enfermedades: 

 Signos de insectos: 
**RECOMENDACIONES DEL INSPECTOR**
**A: OBJETIVOS DE LA PODA**

 Reducción de riesgo: 

 Eliminar interferencias: 

 Adecuación al sitio: 

 Regulación de estructura: 
**B: TIPOS DE PODA**

 Formación: 

 Limpieza: 

 Aclareo: 

 Refaldado: 

 Terciado: 
**C: CORTE DE RAÍCES**

 Superficial: 

 Profundo: 
**D: TRATAMIENTO FITOSANITARIO**

**E: TRASPLANTE**

**F: EXTRACCIÓN**

**OBSERVACIONES**

...DESPEJE DE LUMINARIA

**INSPECTOR DE ARBOLADO**

 Técnica en Jardinería Maisa G. Molina  
Nombre y apellido

 816624  
F.C.

  
IF-2026-14523138-GCABA-COMUNA5  
Firma

# Planilla de Inspección de Árboles

## REGISTRO FOTOGRÁFICO

Informe N°: \_\_\_\_\_

Calle: PRINGLES

N°/Ref.: 994

ANTES



IF-2026-14523138-GCABA-COMUNA5

**Planilla de Inspección de Árboles**

DESPUES





G O B I E R N O D E L A C I U D A D D E B U E N O S A I R E S

"2026 - Año del 30° Aniversario de la sanción de la Constitución de la Ciudad Autónoma de Buenos Aires"

**Hoja Adicional de Firmas**  
**Informe gráfico**

**Número:** IF-2026-14523138-GCABA-COMUNA5

Buenos Aires, Jueves 26 de Marzo de 2026

**Referencia:** Planilla de puntuales. Pringles 994

---

El documento fue importado por el sistema GEDO con un total de 3 pagina/s.

Digitally signed by Comunicaciones Oficiales  
Date: 2026.03.26 10:30:09 -03:00

MAISA GISELLE MOLINA  
Inspector  
JUNTA COMUNAL 5  
AREA JEFE DE GOBIERNO

Digitally signed by Comunicaciones Oficiales  
Date: 2026.03.26 10:30:09 -03:00

	Fecha: 27/ 3 / 26		
	Aviso:		
<b>Planilla de Inspección de Árboles</b>	ARME:		
<b>INFORMACIÓN DEL ÁRBOL</b>	Especie botánica: fresno		
Calle: quito	Nº/Ref.: 3865	Árbol seco:	Árbol semiseco:
<b>PARÁMETROS MECÁNICOS Y SANITARIOS DEL ÁRBOL</b>			
Altura (m): 9	D.A.P. (cm): 35	Inclinación: NO	Mayor a 40°: Menor a 40°:
<b>Orientación de la inclinación:</b>	Hacia la calle:	Hacia la propiedad:	Hacia el largo de la vereda:
<b>Copa:</b>	Desbalanceada:	Descopado: Descopado y brotado:	
<b>FUSTE</b>	<b>Tamaño / Parte</b>	Basal	Media Alta
<b>Cavidades:</b>	Pequeñas		
	Grandes		
Cavidad longitudinal en el fuste (m): _____	Espesor de la pared remanente (cm): _____		
<b>RAÍCES</b>	Expuestas:	Levanta vereda (m <sup>2</sup> ): _____	Fisuras en el frente de la propiedad: SI / NO
<b>RAMAS</b>	Quebradas / Fisuradas:	Excesivas / Cruzadas:	Bajas: _____
	Secas / Secas en los ápices:	Invasión de espacio aéreo:	Tocones:
	Con cavidades, tumores o canchros:	Con mal ángulo de inserción:	Codominantes:
<b>HOJAS</b>	Defoliación:	Coloración anormal:	Con manchas foliares:
		Síntomas de enfermedades:	Signos de insectos:
<b>RECOMENDACIONES DEL INSPECTOR</b>			
<b>A: OBJETIVOS DE LA PODA</b>			
Reducción de riesgo:	Eliminar interferencias:		Adecuación al sitio: Regulación de estructura:
<b>B: TIPOS DE PODA</b>	Formación:	Limpieza:	Aclareo: Refaldado: Terciado:
<b>C: CORTE DE RAÍCES</b>	Superficial:	Profundo:	
<b>D: TRATAMIENTO FITOSANITARIO</b>	<b>E: TRASPLANTE</b>		<b>F: EXTRACCIÓN</b>
<b>OBSERVACIONES</b>			
<b>INSPECTOR DE ARBOLADO</b>			
Joaquín Casal		D.N.I. 35359946	Firma

	Fecha
<b>Planilla de Inspección de Árboles</b>	Aviso:
	ARME:
<b>REGISTRO FOTOGRÁFICO</b>	Informe N°:
Calle:	N°/Ref.:





G O B I E R N O D E L A C I U D A D D E B U E N O S A I R E S

"2026 - Año del 30° Aniversario de la sanción de la Constitución de la Ciudad Autónoma de Buenos Aires"

**Hoja Adicional de Firmas**  
**Informe gráfico**

**Número:** IF-2026-15768131-GCABA-COMUNA5

Buenos Aires, Miércoles 1 de Abril de 2026

**Referencia:** poda quito 3855



---

El documento fue importado por el sistema GEDO con un total de 2 pagina/s.

Digitally signed by Comunicaciones Oficiales  
Date: 2026.04.01 17:47:34 -03:00

Joaquin Federico Casal  
Inspector  
JUNTA COMUNAL 5  
AREA JEFE DE GOBIERNO

Digitally signed by Comunicaciones Oficiales  
Date: 2026.04.01 17:47:33 -03:00

	Fecha: 13/3/26 Aviso:			
<b>Planilla de Inspección de Árboles</b>	ARME:			
<b>INFORMACIÓN DEL ÁRBOL</b>	Especie botánica: jacaranda			
Calle: rivadavia	N°/Ref.: 4081	Árbol seco:	Árbol semiseco:	
<b>PARÁMETROS MECÁNICOS Y SANITARIOS DEL ÁRBOL</b>				
Altura (m): 3	D.A.P. (cm): 20		Inclinación: NO	Mayor a 40°: Menor a 40°:
<b>Orientación de la inclinación:</b>			Hacia la propiedad:	Hacia el largo de la vereda:
<b>Copa:</b>	Desbalanceada:		Descopado: Descopado y brotado:	
<b>FUSTE</b>	<b>Tamaño / Parte</b>	Basal	Media	Alta
<b>Cavidades:</b>	Pequeñas			
	Grandes			
Cavidad longitudinal en el fuste (m): _____	Espesor de la pared remanente (cm): _____			
<b>RAÍCES</b>	Expuestas:	Levanta vereda (m <sup>2</sup> ): _____	Fisuras en el frente de la propiedad: SI / NO	
<b>RAMAS</b>	Quebradas / Fisuradas:	Excesivas / Cruzadas:	Bajas: _____	
	Secas / Secas en los ápices: Con cavidades, tumores o canchros:	Invasión de espacio aéreo: Con mal ángulo de inserción:	Tocones: Codominantes:	
<b>HOJAS</b>	Defoliación:	Coloración anormal:	Con manchas foliares:	
		Síntomas de enfermedades:	Signos de insectos:	
<b>RECOMENDACIONES DEL INSPECTOR</b>				
<b>A: OBJETIVOS DE LA PODA</b>				
Reducción de riesgo:	Eliminar interferencias:		Adecuación al sitio:	
<b>B: TIPOS DE PODA</b>	Formación:	Limpieza:	Aclareo:	Refaldado: Terciado:
<b>C: CORTE DE RAÍCES</b>	Superficial:	Profundo:		
<b>D: TRATAMIENTO FITOSANITARIO</b>			<b>E: TRASPLANTE</b>	<b>F: EXTRACCIÓN</b>
<b>OBSERVACIONES</b>				
<b>INSPECTOR DE ARBOLADO</b>				
Joaquín Casal		D.N.I. 35359946		Firma
	Fecha			

IF-2026-13978490-GCABA-COMUNA5





G O B I E R N O D E L A C I U D A D D E B U E N O S A I R E S

"2026 - Año del 30° Aniversario de la sanción de la Constitución de la Ciudad Autónoma de Buenos Aires"

**Hoja Adicional de Firmas**  
**Informe gráfico**

**Número:** IF-2026-13978490-GCABA-COMUNA5

Buenos Aires, Viernes 20 de Marzo de 2026

**Referencia:** PODA RIVADAVIA 4081



---

El documento fue importado por el sistema GEDO con un total de 2 pagina/s.

Digitally signed by Comunicaciones Oficiales  
Date: 2026.03.20 12:21:59 -03:00

Joaquin Federico Casal  
Inspector  
JUNTA COMUNAL 5  
AREA JEFE DE GOBIERNO

Digitally signed by Comunicaciones Oficiales  
Date: 2026.03.20 12:21:59 -03:00

	Fecha: 13/3/26			
	Aviso:			
<b>Planilla de Inspección de Árboles</b>	ARME:			
<b>INFORMACIÓN DEL ÁRBOL</b>	Especie botánica: jacaranda			
Calle: rivadavia	N°/Ref.: 4081 LD	Árbol seco:	Árbol semiseco:	
<b>PARÁMETROS MECÁNICOS Y SANITARIOS DEL ÁRBOL</b>				
Altura (m): 3	D.A.P. (cm): 20	Inclinación: NO	Mayor a 40°:	Menor a 40°:
<b>Orientación de la inclinación:</b>	Hacia la propiedad:		Hacia el largo de la vereda:	
<b>Copa:</b>	Desbalanceada:		Descopado: Descopado y brotado:	
<b>FUSTE</b>	<b>Tamaño / Parte</b>	Basal	Media	Alta
<b>Cavidades:</b>	Pequeñas			
	Grandes			
Cavidad longitudinal en el fuste (m): _____	Espesor de la pared remanente (cm): _____			
<b>RAÍCES</b>	Expuestas:	Levanta vereda (m <sup>2</sup> ): _____	Fisuras en el frente de la propiedad: SI / NO	
<b>RAMAS</b>	Quebradas / Fisuradas:	Excesivas / Cruzadas:	Bajas: _____	
	Secas / Secas en los ápices: Con cavidades, tumores o canchros:	Invasión de espacio aéreo: Con mal ángulo de inserción:	Tocones: Codominantes:	
<b>HOJAS</b>	Defoliación:	Coloración anormal:	Con manchas foliares:	
		Síntomas de enfermedades:	Signos de insectos:	
<b>RECOMENDACIONES DEL INSPECTOR</b>				
<b>A: OBJETIVOS DE LA PODA</b>				
Reducción de riesgo:	Eliminar interferencias:		Adecuación al sitio:	
<b>B: TIPOS DE PODA</b>	Formación:	Limpieza:	Aclareo:	Refaldado: Terciado:
<b>C: CORTE DE RAÍCES</b>	Superficial:	Profundo:		
<b>D: TRATAMIENTO FITOSANITARIO</b>			<b>E: TRASPLANTE</b>	<b>F: EXTRACCIÓN</b>
<b>OBSERVACIONES</b>				
<b>INSPECTOR DE ARBOLADO</b>				
Joaquín Casal		D.N.I. 35359946		Firma
	Fecha			

IF-2026-13977873-GCABA-COMUNA5





G O B I E R N O D E L A C I U D A D D E B U E N O S A I R E S

"2026 - Año del 30° Aniversario de la sanción de la Constitución de la Ciudad Autónoma de Buenos Aires"

**Hoja Adicional de Firmas**  
**Informe gráfico**

**Número:** IF-2026-13977873-GCABA-COMUNA5

Buenos Aires, Viernes 20 de Marzo de 2026

**Referencia:** PODA RIVADAVIA 4081 LD

---

El documento fue importado por el sistema GEDO con un total de 2 pagina/s.

Digitally signed by Comunicaciones Oficiales  
Date: 2026.03.20 12:20:31 -03:00

Joaquin Federico Casal  
Inspector  
JUNTA COMUNAL 5  
AREA JEFE DE GOBIERNO

Digitally signed by Comunicaciones Oficiales  
Date: 2026.03.20 12:20:31 -03:00

### Planilla de Inspección de Árboles

#### INFORMACIÓN DEL ÁRBOL

Especie botánica: Ficus \_\_\_\_\_

Calle: Sanchez de Loria

N°/Ref.: 1879

Árbol seco:

Árbol semiseco:

#### PARÁMETROS MECÁNICOS Y SANITARIOS DEL ÁRBOL

Altura (m): 10 D.A.P. (cm): 50

Inclinación: SI / NO

Mayor a 40°:  Menor a 40°:

Orientación de la inclinación: Hacia la calle:

Hacia la propiedad:

Hacia el largo de la vereda:

Copa: Desbalanceada:

Descopado:

Descopado y brotado:

#### FUSTE

Cavidades:	Tamaño / Parte	Basal	Media	Alta
	Pequeñas			
	Grandes			

Descortezamiento:

Fructificaciones fúngicas:

Codominancias:

Cavidad longitudinal en el fuste (m): \_\_\_\_\_ Espesor de la pared remanente (cm): \_\_\_\_\_

Chorreados:

#### RAÍCES

Expuestas:

Levanta vereda (m<sup>2</sup>): \_\_\_\_\_

Fisuras en el frente de la propiedad: SI / NO

#### RAMAS

Quebradas / Fisuradas:

Excesivas / Cruzadas:

Bajas:

Secas / Secas en los ápices:

Invasión de espacio aéreo:

Tocones:

Con cavidades, tumores canceros:

Con mal ángulo de inserción:

Codominantes:

#### HOJAS

Defoliación: PARCIAL / TOTAL

Coloración anormal:

Con manchas foliares:

Síntomas de enfermedades:

Signos de insectos:

#### RECOMENDACIONES DEL INSPECTOR

##### A: OBJETIVOS DE LA PODA

Reducción de riesgo:

Eliminar interferencias:

Adecuación al sitio:

Regulación de estructura:

##### B: TIPOS DE PODA

Formación:

Limpieza:

Aclareo:

Refaldado:

Terciado:

##### C: CORTE DE RAÍCES

Superficial:

Profundo:

##### D: TRATAMIENTO FITOSANITARIO

##### E: TRASPLANTE

##### F: EXTRACCIÓN

#### OBSERVACIONES

#### INSPECTOR DE ARBOLADO

Ing. Agr. Federico Fidel Fenocchio Justo

Nombre y apellido

# Planilla de Inspección de Árboles

## REGISTRO FOTOGRÁFICO

Informe N°: \_\_\_\_\_

Calle: \_\_\_\_\_

N°/Ref.: \_\_\_\_\_



## Planilla de Inspección de Árboles

### INFORMACIÓN DEL ÁRBOL

Especie botánica: FRESNO AMERICANO (*Fraxinus pensylvanica*)

Calle: TARIJA

N°/Ref.: 3669

Árbol seco:

Árbol semiseco:

### PARÁMETROS MECÁNICOS Y SANITARIOS DEL ÁRBOL

Altura (m): 13

D.A.P. (cm): 50

Inclinación: NO

Mayor a 40°:  Menor a 40°:

Orientación de la inclinación:

Hacia la calle:

Hacia la propiedad:

Hacia el largo de la vereda:

Copa:

Desbalanceada:

Descopado:

Descopado y brotado:

### FUSTE

Cavidades:

Tamaño / Parte	Basal	Media	Alta
Pequeñas			
Grandes			

Descortezamiento:

Fructificaciones fúngicas:

Codominancias:

Chorreados:

Cavidad longitudinal en el fuste (m): \_\_\_\_\_ Espesor de la pared remanente (cm): \_\_\_\_\_

### RAÍCES

Expuestas:

Levanta vereda (m<sup>2</sup>): \_\_\_\_\_

Fisuras en el frente de la propiedad: SI / NO

### RAMAS

Quebradas / Fisuradas:

Excesivas / Cruzadas:

Bajas:

Secas / Secas en los ápices:

Invasión de espacio aéreo: X

Tocones:

Con cavidades, tumores o cánceros:

Con mal ángulo de inserción:

Codominantes:

### HOJAS

Defoliación: PARCIAL / TOTAL

Coloración anormal:

Con manchas foliares:

Síntomas de enfermedades:

Signos de insectos:

### RECOMENDACIONES DEL INSPECTOR

#### A: OBJETIVOS DE LA PODA

Reducción de riesgo:

Eliminar interferencias: X

Adecuación al sitio:

Regulación de estructura:

#### B: TIPOS DE PODA

Formación:

Limpieza: X

Aclareo:

Refaldado:

Terciado:

#### C: CORTE DE RAÍCES

Superficial:

Profundo:

D: TRATAMIENTO FITOSANITARIO

E: TRASPLANTE

F: EXTRACCIÓN

### OBSERVACIONES

...DESPEJE DE VIVIENDA

### INSPECTOR DE ARBOLADO

Técnica en Jardinería Maisa G. Molina  
Nombre y apellido

816624  
F.C.

IF-2026-13193294-GCABA-COMUNA5  
Firma

## Planilla de Inspección de Árboles

**REGISTRO FOTOGRÁFICO**

Informe N°: \_\_\_\_\_

Calle: TARIJA

N°/Ref.: 3669

ANTES



IF-2026-13193294-GCABA-COMUNA5

DESPUÉS





G O B I E R N O D E L A C I U D A D D E B U E N O S A I R E S

"2026 - Año del 30° Aniversario de la sanción de la Constitución de la Ciudad Autónoma de Buenos Aires"

**Hoja Adicional de Firmas**  
**Informe gráfico**

**Número:** IF-2026-13193294-GCABA-COMUNA5

Buenos Aires, Martes 17 de Marzo de 2026

**Referencia:** Planilla de puntuales. Tarija 3669

---

El documento fue importado por el sistema GEDO con un total de 3 pagina/s.

Digitally signed by Comunicaciones Oficiales  
Date: 2026.03.17 09:16:47 -03:00

MAISA GISELLE MOLINA  
Inspector  
JUNTA COMUNAL 5  
AREA JEFE DE GOBIERNO

Digitally signed by Comunicaciones Oficiales  
Date: 2026.03.17 09:16:48 -03:00

**INFORMACIÓN DEL ÁRBOL**

Especie botánica: Jacaranda \_\_\_\_\_

Calle: Tarja \_\_\_\_\_ N°/Ref.: 3701 \_\_\_\_\_ Árbol seco:  Árbol semiseco: **PARÁMETROS MECÁNICOS Y SANITARIOS DEL ÁRBOL**Altura (m): \_\_\_\_\_ 12 D.A.P. (cm): 50 \_\_\_\_\_ Inclinación: SI / NO Mayor a 40°:  Menor a 40°: Orientación de la inclinación: Hacia la calle:  Hacia la propiedad:  Hacia el largo de la vereda: Copa: Desbalanceada:  Descopado:  Descopado y brotado: **FUSTE**

Cavidades:	Tamaño / Parte	Basal	Media	Alta
	Pequeñas			
	Grandes			

Descortezamiento: Fructificaciones fúngicas: Codominancias: 

Cavidad longitudinal en el fuste (m): \_\_\_\_\_ Espesor de la pared remanente (cm): \_\_\_\_\_

Chorreados: **RAÍCES**Expuestas:  Levanta vereda (m<sup>2</sup>): \_\_\_\_\_ Fisuras en el frente de la propiedad: SI / NO**RAMAS**

Quebradas / Fisuradas:  Excesivas / Cruzadas:  Bajas:   
 Secas / Secas en los ápices:  Invasión de espacio aéreo:  Tocones:   
 Con cavidades, tumores o canchros:  Con mal ángulo de inserción:  Codominantes:

**HOJAS**

Defoliación: PARCIAL / TOTAL Coloración anormal:  Con manchas foliares:   
 Síntomas de enfermedades:  Signos de insectos:

**RECOMENDACIONES DEL INSPECTOR****A: OBJETIVOS DE LA PODA**Reducción de riesgo:  Eliminar interferencias:  Adecuación al sitio:  Regulación de estructura: **B: TIPOS DE PODA** Formación:  Limpieza:  Aclareo:  Refaldado:  Terciado: **C: CORTE DE RAÍCES** Superficial:  Profundo: **D: TRATAMIENTO FITOSANITARIO**  **E: TRASPLANTE**  **F: EXTRACCIÓN** **OBSERVACIONES**

Despeje de vivienda .....

.....

.....

.....

**INSPECTOR DE ARBOLADO**

Ing. Agr. María Celeste Fernández

**Antes**



**Después**

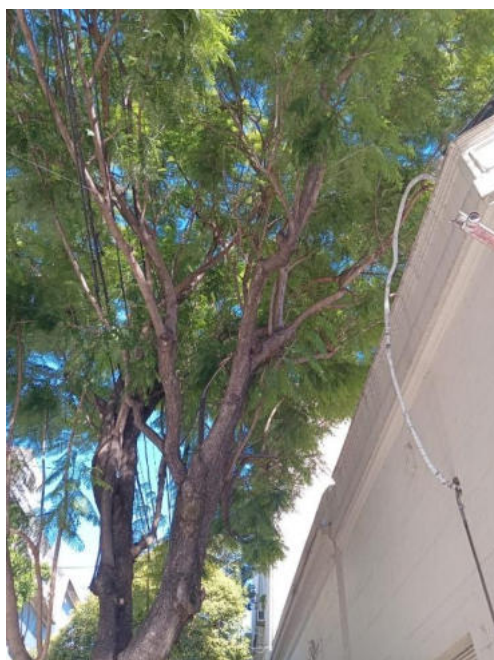



G O B I E R N O D E L A C I U D A D D E B U E N O S A I R E S

"2026 - Año del 30° Aniversario de la sanción de la Constitución de la Ciudad Autónoma de Buenos Aires"

**Hoja Adicional de Firmas**  
**Informe gráfico**

**Número:** IF-2026-13383222-GCABA-COMUNA5

Buenos Aires, Martes 17 de Marzo de 2026

**Referencia:** Tarija 3701

---

El documento fue importado por el sistema GEDO con un total de 2 pagina/s.

Digitally signed by Comunicaciones Oficiales  
Date: 2026.03.17 17:19:24 -03:00

MARIA CELESTE FERNANDEZ  
Inspector  
JUNTA COMUNAL 5  
AREA JEFE DE GOBIERNO

Digitally signed by Comunicaciones Oficiales  
Date: 2026.03.17 17:19:24 -03:00

### Planilla de Inspección de Árboles

#### INFORMACIÓN DEL ÁRBOL

Especie botánica: Fresno

Calle: Tucuman

N°/Ref.: 3590 e

Árbol seco:

Árbol semiseco:

#### PARÁMETROS MECÁNICOS Y SANITARIOS DEL ÁRBOL

Altura (m): 10

D.A.P. (cm): 80

Inclinación: SI / NO

Mayor a 40°:  Menor a 40°:

Orientación de la inclinación: Hacia la calle:

Hacia la propiedad:

Hacia el largo de la vereda:

Copa: Desbalanceada:

Descopado:

Descopado y brotado:

#### FUSTE

Cavidades:

Tamaño / Parte	Basal	Media	Alta
Pequeñas			
Grandes			

Descortezamiento:

Fructificaciones fúngicas:

Codominancias:

Cavidad longitudinal en el fuste (m): \_\_\_\_\_ Espesor de la pared remanente (cm): \_\_\_\_\_

Chorreados:

#### RAÍCES

Expuestas:

Levanta vereda (m<sup>2</sup>): \_\_\_\_\_

Fisuras en el frente de la propiedad: SI / NO

#### RAMAS

Quebradas / Fisuradas:

Excesivas / Cruzadas:

Bajas:

Secas / Secas en los ápices:

Invasión de espacio aéreo:

Tocones:

Con cavidades, tumores canceros:

Con mal ángulo de inserción:

Codominantes:

#### HOJAS

Defoliación: PARCIAL / TOTAL

Coloración anormal:

Con manchas foliares:

Síntomas de enfermedades:

Signos de insectos:

#### RECOMENDACIONES DEL INSPECTOR

##### A: OBJETIVOS DE LA PODA

Reducción de riesgo: x

Eliminar interferencias:

Adecuación al sitio:

Regulación de estructura:

##### B: TIPOS DE PODA

Formación:

Limpieza: x

Aclareo:

Refaldado:

Terciado:

##### C: CORTE DE RAÍCES

Superficial:

Profundo:

D: TRATAMIENTO FITOSANITARIO

E: TRASPLANTE

F: EXTRACCIÓN

#### OBSERVACIONES

#### INSPECTOR DE ARBOLADO

Ing. Agr. Federico Fidel Fenocchio Justo

Nombre y apellido

*F. Fenocchio*

# Planilla de Inspección de Árboles

## REGISTRO FOTOGRÁFICO

Informe N°: \_\_\_\_\_

Calle: \_\_\_\_\_

N°/Ref.: \_\_\_\_\_



	Fecha: 27/ 3 / 26		
	Aviso:		
<b>Planilla de Inspección de Árboles</b>	ARME:		
<b>INFORMACIÓN DEL ÁRBOL</b>	Especie botánica: plátano		
Calle: venezuela	Nº/Ref.: 3664	Árbol seco:	Árbol semiseco:
<b>PARÁMETROS MECÁNICOS Y SANITARIOS DEL ÁRBOL</b>			
Altura (m): 18	D.A.P. (cm): 60	Inclinación: NO	Mayor a 40°: Menor a 40°:
<b>Orientación de la inclinación:</b>	Hacia la calle:	Hacia la propiedad:	Hacia el largo de la vereda:
<b>Copa:</b>	Desbalanceada:	Descopado: Descopado y brotado:	
<b>FUSTE</b>	<b>Tamaño / Parte</b>	Basal	Media Alta
<b>Cavidades:</b>	Pequeñas		
	Grandes		
Cavidad longitudinal en el fuste (m): _____	Espesor de la pared remanente (cm): _____		
<b>RAÍCES</b>	Expuestas:	Levanta vereda (m <sup>2</sup> ): _____	Fisuras en el frente de la propiedad: SI / NO
<b>RAMAS</b>	Quebradas / Fisuradas:	Excesivas / Cruzadas:	Bajas: _____
	Secas / Secas en los ápices:	Invasión de espacio aéreo:	Tocones:
	Con cavidades, tumores o canchros:	Con mal ángulo de inserción:	Codominantes:
<b>HOJAS</b>	Defoliación:	Coloración anormal:	Con manchas foliares:
		Síntomas de enfermedades:	Signos de insectos:
<b>RECOMENDACIONES DEL INSPECTOR</b>			
<b>A: OBJETIVOS DE LA PODA</b>			
Reducción de riesgo:	Eliminar interferencias:		Adecuación al sitio: Regulación de estructura:
<b>B: TIPOS DE PODA</b>	Formación:	Limpieza:	Aclareo: Refaldado: Terciado:
<b>C: CORTE DE RAÍCES</b>	Superficial:	Profundo:	
<b>D: TRATAMIENTO FITOSANITARIO</b>	<b>E: TRASPLANTE</b>		<b>F: EXTRACCIÓN</b>
<b>OBSERVACIONES</b>			
<b>INSPECTOR DE ARBOLADO</b>			
Joaquín Casal		D.N.I. 35359946	Firma

 Buenos Aires Ciudad	Fecha: _____
<b>Planilla de Inspección de Árboles</b>	Aviso: _____
<b>REGISTRO FOTOGRÁFICO</b>	ARME: _____
Calle: _____	Informe N°: _____
	N°/Ref.: _____

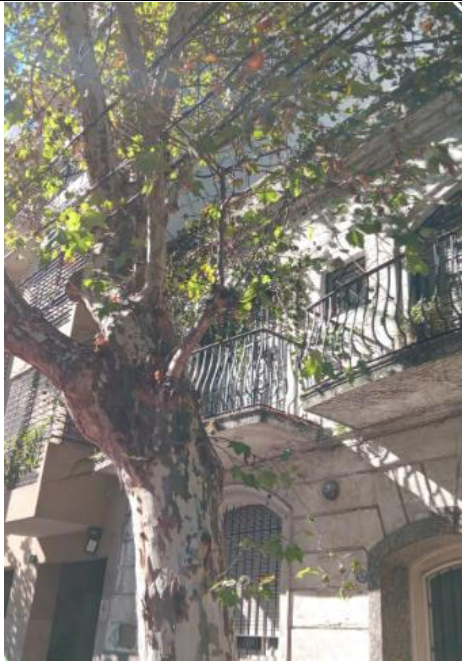



G O B I E R N O D E L A C I U D A D D E B U E N O S A I R E S

"2026 - Año del 30° Aniversario de la sanción de la Constitución de la Ciudad Autónoma de Buenos Aires"

**Hoja Adicional de Firmas**  
**Informe gráfico**

**Número:** IF-2026-15768206-GCABA-COMUNA5

Buenos Aires, Miércoles 1 de Abril de 2026

**Referencia:** poda venezuela 3664

---

El documento fue importado por el sistema GEDO con un total de 2 pagina/s.

Digitally signed by Comunicaciones Oficiales  
Date: 2026.04.01 17:48:29 -03:00

Joaquin Federico Casal  
Inspector  
JUNTA COMUNAL 5  
AREA JEFE DE GOBIERNO

Digitally signed by Comunicaciones Oficiales  
Date: 2026.04.01 17:48:29 -03:00



Nombre y apellido	JULIO CESAR FRATESCHI	D.N.I.	37988931	Firma
-------------------	-----------------------	--------	----------	-------

	Fecha: ___ 4 ___ / ___ 3 ___ / ___ 2026 ___ Aviso: _____
	ARME: _____
<b>Planilla de Inspección de Árboles</b>	Especie botánica: ___ Populus sp. ___
<b>REGISTRO FOTOGRÁFICO</b> Calle: ___ Virrey Liniers ___	N°/Ref.: ___ 1298 ___

### Imagen del ejemplar

Altura (m): \_\_\_ 14 \_\_\_

D.A.P. (cm): \_\_\_ 30 \_\_\_



ANTES



DESPUES

ELIMINACION DE INTERFERENCIA

JULIO CESAR FRATESCHI

37988931

IF-2026-11231968-GCABA-COMUNA5



G O B I E R N O D E L A C I U D A D D E B U E N O S A I R E S

"2026 - Año del 30° Aniversario de la sanción de la Constitución de la Ciudad Autónoma de Buenos Aires"

**Hoja Adicional de Firmas**  
**Informe gráfico**

**Número:** IF-2026-11231968-GCABA-COMUNA5

Buenos Aires, Miércoles 4 de Marzo de 2026

**Referencia:** PUNTUAL VIRREY LINIERS 1298

---

El documento fue importado por el sistema GEDO con un total de 4 pagina/s.

Digitally signed by Comunicaciones Oficiales  
Date: 2026.03.04 16:15:32 -03:00

JULIO CESAR FRATESCHI  
Inspector  
JUNTA COMUNAL 5  
AREA JEFE DE GOBIERNO

Digitally signed by Comunicaciones Oficiales  
Date: 2026.03.04 16:15:32 -03:00

### Planilla de Inspección de Árboles

#### INFORMACIÓN DEL ÁRBOL

Especie botánica: Fresno

Calle: Yatay

N°/Ref.: 160

Árbol seco:

Árbol semiseco:

#### PARÁMETROS MECÁNICOS Y SANITARIOS DEL ÁRBOL

Altura (m): 12 D.A.P. (cm): 80

Inclinación: SI / NO

Mayor a 40°:  Menor a 40°:

Orientación de la inclinación: Hacia la calle:

Hacia la propiedad:

Hacia el largo de la vereda:

Copa: Desbalanceada:  Descopado:

Descopado y brotado:

#### FUSTE

Cavidades:

Tamaño / Parte	Basal	Media	Alta
Pequeñas			
Grandes			

Descortezamiento:

Fructificaciones fúngicas:

Codominancias:

Cavidad longitudinal en el fuste (m): \_\_\_\_\_ Espesor de la pared remanente (cm): \_\_\_\_\_

Chorreados:

#### RAÍCES

Expuestas:

Levanta vereda (m<sup>2</sup>): \_\_\_\_\_

Fisuras en el frente de la propiedad: SI / NO

#### RAMAS

Quebradas / Fisuradas:

Excesivas / Cruzadas:

Bajas:

Secas / Secas en los ápices:

Invasión de espacio aéreo:

Tocones:

Con cavidades, tumores canceros:

Con mal ángulo de inserción:

Codominantes:

#### HOJAS

Defoliación: PARCIAL / TOTAL

Coloración anormal:

Con manchas foliares:

Síntomas de enfermedades:

Signos de insectos:

#### RECOMENDACIONES DEL INSPECTOR

##### A: OBJETIVOS DE LA PODA

Reducción de riesgo:

Eliminar interferencias: x

Adecuación al sitio:

Regulación de estructura:

##### B: TIPOS DE PODA

Formación:

Limpieza:

Aclareo: x

Refaldado:

Terciado:

##### C: CORTE DE RAÍCES

Superficial:

Profundo:

D: TRATAMIENTO FITOSANITARIO

E: TRASPLANTE

F: EXTRACCIÓN

#### OBSERVACIONES

#### INSPECTOR DE ARBOLADO

Ing. Agr. Federico Fidel Fenocchio Justo  
Nombre y apellido

*F. Fenocchio*

# Planilla de Inspección de Árboles

## REGISTRO FOTOGRÁFICO

Informe N°: \_\_\_\_\_

Calle: \_\_\_\_\_

N°/Ref.: \_\_\_\_\_

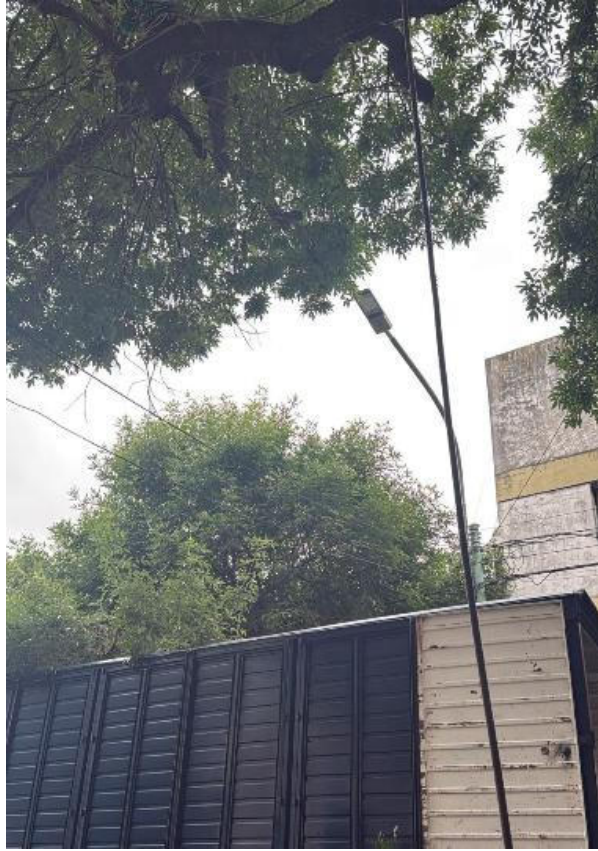

	Fecha: <u>27</u> / <u>3</u> / <u>2026</u>			
	Aviso: _____			
<b>Planilla de Inspección de Árboles</b>	ARME: _____			
<b>INFORMACIÓN DEL ÁRBOL</b>	Especie botánica: <u>Ficus benjamina</u>			
Calle: <u>Yatay</u>	Nº/Ref.: <u>482</u>	Árbol seco: _____	Árbol semiseco: _____	
<b>PARÁMETROS MECÁNICOS Y SANITARIOS DEL ÁRBOL</b>				
Altura (m): <u>7</u>	D.A.P. (cm): <u>20</u>	Inclinación: SI / NO	Mayor a 40°: _____ Menor a 40°: _____	
<b>Orientación de la inclinación:</b>	Hacia la calle: _____	Hacia la propiedad: _____	Hacia el largo de la vereda: _____	
<b>Copa:</b>	Desbalanceada: _____	Descopado: _____	Descopado y brotado: _____	
<b>FUSTE</b>	<b>Tamaño / Parte</b>	Basal	Media	Alta
<b>Cavidades:</b>	Pequeñas			
	Grandes			
Cavidad longitudinal en el fuste (m): _____	Espesor de la pared remanente (cm): _____			
<b>RAÍCES</b>	Expuestas: _____	Levanta vereda (m <sup>2</sup> ): _____	Fisuras en el frente de la propiedad: SI / NO	
<b>RAMAS</b>	Quebradas / Fisuradas: _____	Excesivas / Cruzadas: _____	Bajas: _____	
	Secas / Secas en los ápices: _____	Invasión de espacio aéreo: _____	Tocones: _____	
	Con cavidades, tumores o canchros: _____	Con mal ángulo de inserción: _____	Codominantes: _____	
<b>HOJAS</b>	Defoliación: PARCIAL / TOTAL	Coloración anormal: _____	Con manchas foliares: _____	
		Síntomas de enfermedades: _____	Signos de insectos: _____	
<b>RECOMENDACIONES DEL INSPECTOR</b>				
<b>A: OBJETIVOS DE LA PODA</b>				
Reducción de riesgo:	Eliminar interferencias:	Adecuación al sitio:	Regulación de estructura:	
<b>B: TIPOS DE PODA</b>	Formación:	Limpieza:	Aclareo:	
<b>C: CORTE DE RAÍCES</b>	Superficial:	Profundo:	Refaldado:	
<b>D: TRATAMIENTO FITOSANITARIO</b>			Terciado:	
		<b>E: TRASPLANTE</b>	<b>F: EXTRACCIÓN</b>	
<b>OBSERVACIONES</b>				
DESPEJE DE VIVIENDA				
.....				
.....				
.....				
.....				
.....				
<b>INSPECTOR DE ARBOLADO</b>				

Nombre y apellido	JULIO CESAR FRATESCHI	D.N.I.	37988931	Firma
-------------------	-----------------------	--------	----------	-------

	Fecha: <u>27</u> / <u>3</u> / <u>2026</u> Aviso: _____
	ARME: _____
<b>Planilla de Inspección de Árboles</b>	Especie botánica: <u>Ficus benjamina</u>
<b>REGISTRO FOTOGRÁFICO</b> Calle: <u>Yatay</u>	N°/Ref.: <u>482</u>

Imagen del ejemplar

Altura (m): 7

D.A.P. (cm): 20



ANTES



DESPUES

DESPEJE DE VIVIENDA

JULIO CESAR FRATESCHI

37988931

IF-2026-14882501-GCABA-COMUNA5



G O B I E R N O D E L A C I U D A D D E B U E N O S A I R E S

"2026 - Año del 30° Aniversario de la sanción de la Constitución de la Ciudad Autónoma de Buenos Aires"

**Hoja Adicional de Firmas**  
**Informe gráfico**

**Número:** IF-2026-14882501-GCABA-COMUNA5

Buenos Aires, Viernes 27 de Marzo de 2026

**Referencia:** PUNTUAL YATAY 482

---

El documento fue importado por el sistema GEDO con un total de 4 pagina/s.

Digitally signed by Comunicaciones Oficiales  
Date: 2026.03.27 15:24:35 -03:00

JULIO CESAR FRATESCHI  
Inspector  
JUNTA COMUNAL 5  
AREA JEFE DE GOBIERNO

Digitally signed by Comunicaciones Oficiales  
Date: 2026.03.27 15:24:36 -03:00

### Planilla de Inspección de Árboles

**INFORMACIÓN DEL ÁRBOL** Especie botánica: Tulipanero \_\_\_\_\_

Calle: Yatay \_\_\_\_\_ N°/Ref.: 945 \_\_\_\_\_ Árbol seco:  Árbol semiseco:

**PARÁMETROS MECÁNICOS Y SANITARIOS DEL ÁRBOL**

Altura (m): \_\_\_\_\_ 5 D.A.P. (cm): 10 \_\_\_\_\_ Inclinación: SI / NO Mayor a 40°:  Menor a 40°:

Orientación de la inclinación: Hacia la calle:  Hacia la propiedad:  Hacia el largo de la vereda:

Copa: Desbalanceada:  Descopado:  Descopado y brotado:

**FUSTE**

Tamaño / Parte	Basal	Media	Alta
Pequeñas			
Grandes			

Cavidades: \_\_\_\_\_

Descortezamiento:  Fructificaciones fúngicas:  Codominancias:  Chorreados:

Cavidad longitudinal en el fuste (m): \_\_\_\_\_ Espesor de la pared remanente (cm): \_\_\_\_\_

**RAÍCES** Expuestas:  Levanta vereda (m²): \_\_\_\_\_ Fisuras en el frente de la propiedad: SI / NO

**RAMAS**

Quebradas / Fisuradas:  Excesivas / Cruzadas:  Bajas:

Secas / Secas en los ápices:  Invasión de espacio aéreo: \_\_\_\_\_ Tocones:

Con cavidades, tumores o canchales:  Con mal ángulo de inserción:  Codominantes:

**HOJAS** Defoliación: PARCIAL / TOTAL Coloración anormal:  Con manchas foliares:

Síntomas de enfermedades:  Signos de insectos:

**RECOMENDACIONES DEL INSPECTOR**

**A: OBJETIVOS DE LA PODA** Reducción de riesgo:  Eliminar interferencias:  Adecuación al sitio:  Regulación de estructura:

**B: TIPOS DE PODA** Formación:  Limpieza: X  Aclareo:  Refaldado:  Terciado:

**C: CORTE DE RAÍCES** Superficial:  Profundo:

**D: TRATAMIENTO FITOSANITARIO**  **E: TRASPLANTE**  **F: EXTRACCIÓN**

**OBSERVACIONES**

.....

.....

.....

.....

**INSPECTOR DE ARBOLADO** \_\_\_\_\_

Ing. Agr. María Celeste Fernández  
Nombre y apellido

# Planilla de Inspección de Árboles

## REGISTRO FOTOGRÁFICO

Informe N°: \_\_\_\_\_

Calle: \_\_\_\_\_

N°/Ref.: \_\_\_\_\_

Antes

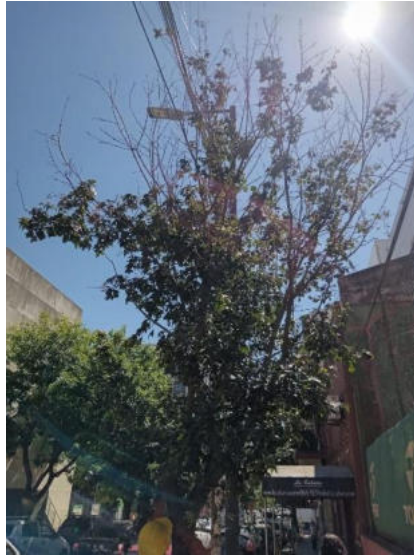

Después





G O B I E R N O D E L A C I U D A D D E B U E N O S A I R E S

"2026 - Año del 30° Aniversario de la sanción de la Constitución de la Ciudad Autónoma de Buenos Aires"

**Hoja Adicional de Firmas**  
**Informe gráfico**

**Número:** IF-2026-13383927-GCABA-COMUNA5

Buenos Aires, Martes 17 de Marzo de 2026

**Referencia:** Yatay 945

---

El documento fue importado por el sistema GEDO con un total de 2 pagina/s.

Digitally signed by Comunicaciones Oficiales  
Date: 2026.03.17 17:22:53 -03:00

MARIA CELESTE FERNANDEZ  
Inspector  
JUNTA COMUNAL 5  
AREA JEFE DE GOBIERNO

Digitally signed by Comunicaciones Oficiales  
Date: 2026.03.17 17:22:53 -03:00