



Planilla de Inspección de árboles - PODAS PUNTUALES

COMUNA	3	FECHA	3/6/2026
EMPRESA	Ecología Urbana		

AVISO	
ARME	

INSPECTOR	Federico Garcia
DNI	35969018

FIRMA	
-------	--

INFORMACIÓN DEL ÁRBOL - DIAGNÓSTICO (MARCAR SEGÚN CORRESPONDA)

ESPECIE	NOMBRE CIENTÍFICO	Ficus benjamina	ALTURA (m)	11	UBICACIÓN	CALLE	24 de noviembre	
	NOMBRE COMÚN	Ficus		D.A.P. (cm)		40	CHAPA	37

RAMAS	QUEBRADIZAS / FISURADAS		EXCESIVAS		BAJAS	x
	SECAS / SECAS EN LOS ÁPICES		INVASIÓN DE ESPACIO AÉREO	x	TOCONES	
	CAVIDADES, TUMORES O CANCROS		CON MAL ÁNGULO DE INSERCIÓN		CODOMINANTES	

RECOMENDACIONES DEL INSPECTOR (MARCAR SEGÚN CORRESPONDA)

OBJETIVOS DE LA PODA	REDUCCIÓN DE RIESGO		ELIMINAR INTERFERENCIAS	x
	ADECUACIÓN AL SITIO		REGULACIÓN DE LA ESTRUCTURA	
TIPOS DE PODA	FORMACIÓN		TERCIADO	
	LIMPIEZA		OTRO	x
		ACLAREO		TRATAMIENTO FITOSANITARIO
		REFALDADO		

OBSERVACIONES

Se despejó rama seca.

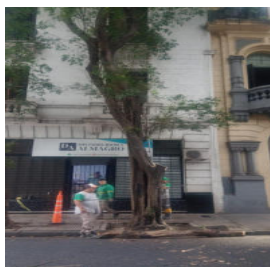
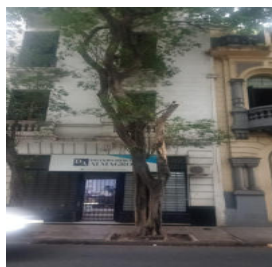



Planilla de Inspección de árboles - PODAS PUNTUALES

COMUNA	3	FECHA	22/3/26
EMPRESA	Ecologia urbana		

AVISO	
ARME	

INSPECTOR	Facundo Leandro Gomez
DNI	35732005

FIRMA	
-------	--

**INFORMACIÓN DEL ÁRBOL - DIAGNÓSTICO (MARCAR SEGÚN CORRESPONDA)**

ESPECIE	NOMBRE CIENTÍFICO	Ficus benjamina	ALTURA (m)	18	UBICACIÓN	CALLE	24 de Noviembre	
	NOMBRE COMÚN	Ficus		D.A.P. (cm)		55	CHAPA	214

RAMAS	QUEBRADIZAS / FISURADAS		EXCESIVAS			BAJAS		
	SECAS / SECAS EN LOS ÁPICES		INVASIÓN DE ESPACIO AÉREO	x	TOCONES			
	CAVIDADES, TUMORES O CANCROS		CON MAL ÁNGULO DE INSERCIÓN		CODOMINANTES			

**RECOMENDACIONES DEL INSPECTOR (MARCAR SEGÚN CORRESPONDA)**

OBJETIVOS DE LA PODA	REDUCCIÓN DE RIESGO		ELIMINAR INTERFERENCIAS		x
	ADECUACIÓN AL SITIO		REGULACIÓN DE LA ESTRUCTURA		
TIPOS DE PODA	FORMACIÓN		ACLAREO	x	TRATAMIENTO FITOSANITARIO
	LIMPIEZA	x	REFALDADO		
OTRO					

**OBSERVACIONES** Poda puntual 11/03/26. Al momento de la inspección se realizo la poda de ramas que interferían con la luminaria y el balcón de la propiedad.





Planilla de Inspección de árboles - PODAS PUNTUALES

COMUNA	3	FECHA	3/27/2026
EMPRESA	Ecología Urbana		

AVISO	
ARME	

INSPECTOR	Federico Garcia
DNI	35969018

FIRMA	
-------	--

INFORMACIÓN DEL ÁRBOL - DIAGNÓSTICO (MARCAR SEGÚN CORRESPONDA)

ESPECIE	NOMBRE CIENTÍFICO	Acer sp.	ALTURA (m)	6	UBICACIÓN	CALLE	24 de noviembre	
	NOMBRE COMÚN	Acer		D.A.P. (cm)		12	CHAPA	539

RAMAS	QUEBRADIZAS / FISURADAS		EXCESIVAS		BAJAS	
	SECAS / SECAS EN LOS ÁPICES		INVASIÓN DE ESPACIO AÉREO	x	TOCONES	
	CAVIDADES, TUMORES O CANCROS		CON MAL ÁNGULO DE INSERCIÓN		CODOMINANTES	

RECOMENDACIONES DEL INSPECTOR (MARCAR SEGÚN CORRESPONDA)

OBJETIVOS DE LA PODA	REDUCCIÓN DE RIESGO		ELIMINAR INTERFERENCIAS	x
	ADECUACIÓN AL SITIO		REGULACIÓN DE LA ESTRUCTURA	
TIPOS DE PODA	FORMACIÓN		TERCIADO	
	LIMPIEZA		OTRO	x
	ACLAREO		TRATAMIENTO FITOSANITARIO	
	REFALDADO			

OBSERVACIONES

Se despejó rama quebrada.



COMUNA	3	FECHA	28/3/26
EMPRESA	Ecología urbana		

AVISO	
ARME	

INSPECTOR	Facundo Leandro Gomez
DNI	35732005

FIRMA	
-------	---

INFORMACIÓN DEL ÁRBOL - DIAGNÓSTICO (MARCAR SEGÚN CORRESPONDA)

ESPECIE	NOMBRE CIENTÍFICO	Fraxinus pennsylvanica	ALTURA (m)	14	UBICACIÓN	CALLE	24 de Noviembre	
	NOMBRE COMÚN	Fresno americano		D.A.P. (cm)		60	CHAPA	1096

RAMAS	QUEBRADIZAS / FISURADAS		EXCESIVAS			BAJAS		
	SECAS / SECAS EN LOS ÁPICES		INVASIÓN DE ESPACIO AÉREO	x	TOCONES			
	CAVIDADES, TUMORES O CANCROS		CON MAL ÁNGULO DE INSERCIÓN		CODOMINANTES			

RECOMENDACIONES DEL INSPECTOR (MARCAR SEGÚN CORRESPONDA)

OBJETIVOS DE LA PODA	REDUCCIÓN DE RIESGO		ELIMINAR INTERFERENCIAS		x	
	ADECUACIÓN AL SITIO		REGULACIÓN DE LA ESTRUCTURA			
TIPOS DE PODA	FORMACIÓN		ACLAREO	x	TRATAMIENTO FITOSANITARIO	
	LIMPIEZA		REFALDADO		OTRO	

OBSERVACIONES	Poda puntual 25/03/26//Al momento de la inspección se realizo la poda de ramas que interferían con la terraza de la propiedad.
---------------	--



INICIO

FIN



Planilla de Inspección de árboles - PODAS PUNTUALES

COMUNA	3	FECHA	3/27/2026
EMPRESA	Ecología Urbana		

AVISO	
ARME	

INSPECTOR	Federico Garcia
DNI	35969018

FIRMA	
-------	--

INFORMACIÓN DEL ÁRBOL - DIAGNÓSTICO (MARCAR SEGÚN CORRESPONDA)

ESPECIE	NOMBRE CIENTÍFICO	Fraxinus pensylvanica	ALTURA (m)	9	UBICACIÓN	CALLE	24 de noviembre	
	NOMBRE COMÚN	Fresno		D.A.P. (cm)		25	CHAPA	1160

RAMAS	QUEBRADIZAS / FISURADAS		EXCESIVAS		BAJAS	
	SECAS / SECAS EN LOS ÁPICES		INVASIÓN DE ESPACIO AÉREO	x	TOCONES	
	CAVIDADES, TUMORES O CANCROS		CON MAL ÁNGULO DE INSERCIÓN		CODOMINANTES	

RECOMENDACIONES DEL INSPECTOR (MARCAR SEGÚN CORRESPONDA)

OBJETIVOS DE LA PODA	REDUCCIÓN DE RIESGO		ELIMINAR INTERFERENCIAS	x
	ADECUACIÓN AL SITIO		REGULACIÓN DE LA ESTRUCTURA	
TIPOS DE PODA	FORMACIÓN		TERCIADO	
	LIMPIEZA		REFALDADO	
			OTRO	x
			TRATAMIENTO FITOSANITARIO	

OBSERVACIONES: Se despejó la luminaria.





Planilla de Inspección de árboles - PODAS PUNTUALES

COMUNA	3	FECHA	3/26/2026
EMPRESA	Ecología Urbana		

AVISO	
ARME	

INSPECTOR	Federico Garcia
DNI	35969018

FIRMA	
-------	--

INFORMACIÓN DEL ÁRBOL - DIAGNÓSTICO (MARCAR SEGÚN CORRESPONDA)

ESPECIE	NOMBRE CIENTÍFICO	Fraxinus pensylvanica	ALTURA (m)	7	UBICACIÓN	CALLE	Adolfo Alsina	
	NOMBRE COMÚN	Fresno		D.A.P. (cm)		37	CHAPA	1994

RAMAS	QUEBRADIZAS / FISURADAS		EXCESIVAS		BAJAS	x
	SECAS / SECAS EN LOS ÁPICES		INVASIÓN DE ESPACIO AÉREO	x	TOCONES	
	CAVIDADES, TUMORES O CANCROS		CON MAL ÁNGULO DE INSERCIÓN		CODOMINANTES	

RECOMENDACIONES DEL INSPECTOR (MARCAR SEGÚN CORRESPONDA)

OBJETIVOS DE LA PODA	REDUCCIÓN DE RIESGO	x	ELIMINAR INTERFERENCIAS	x
	ADECUACIÓN AL SITIO		REGULACIÓN DE LA ESTRUCTURA	
TIPOS DE PODA	FORMACIÓN		TERCIADO	
	LIMPIEZA		OTRO	x
	ACLAREO		TRATAMIENTO FITOSANITARIO	
	REFALDADO			

OBSERVACIONES

Se despejó rama de gran porte apoyada sobre el semáforo y se le quitó peso realizándole un balanceo.





Planilla de Inspección de árboles - PODAS PUNTUALES

COMUNA	3	FECHA	28/3/26
EMPRESA	Ecología urbana		

AVISO	
ARME	

INSPECTOR	Facundo Leandro Gomez
DNI	35732005

FIRMA	
-------	--

INFORMACIÓN DEL ÁRBOL - DIAGNÓSTICO (MARCAR SEGÚN CORRESPONDA)

ESPECIE	NOMBRE CIENTÍFICO	Fraxinus excelsior	ALTURA (m)	13	UBICACIÓN	CALLE	Adolfo Alsina	
	NOMBRE COMÚN	Fresno común		D.A.P. (cm)		50	CHAPA	2532

RAMAS	QUEBRADIZAS / FISURADAS		EXCESIVAS			BAJAS		
	SECAS / SECAS EN LOS ÁPICES		INVASIÓN DE ESPACIO AÉREO	x	TOCONES			
	CAVIDADES, TUMORES O CANCROS		CON MAL ÁNGULO DE INSERCIÓN		CODOMINANTES			

RECOMENDACIONES DEL INSPECTOR (MARCAR SEGÚN CORRESPONDA)

OBJETIVOS DE LA PODA	REDUCCIÓN DE RIESGO		ELIMINAR INTERFERENCIAS		x
	ADECUACIÓN AL SITIO		REGULACIÓN DE LA ESTRUCTURA		
TIPOS DE PODA	FORMACIÓN		ACLAREO	x	TRATAMIENTO FITOSANITARIO
	LIMPIEZA		REFALDADO		
			TERCIADO		
			OTRO		

OBSERVACIONES: Poda puntual 19/03/26/ Al momento de la inspección se realizo la poda de ramas que interferían con las ventanas de la propiedad.





Planilla de Inspección de árboles - PODAS PUNTUALES

COMUNA	3	FECHA	6/3/26
EMPRESA	Ecología urbana		

AVISO	
ARME	

INSPECTOR	Facundo Leandro Gomez
DNI	35732005

FIRMA	
-------	--

**INFORMACIÓN DEL ÁRBOL - DIAGNÓSTICO (MARCAR SEGÚN CORRESPONDA)**

ESPECIE	NOMBRE CIENTÍFICO	Callistemon	ALTURA (m)	6	UBICACIÓN	CALLE	Adolfo Alsina	
	NOMBRE COMÚN	Limpiatubos		D.A.P. (cm)		10	CHAPA	2595

RAMAS	QUEBRADIZAS / FISURADAS		EXCESIVAS		BAJAS	X
	SECAS / SECAS EN LOS ÁPICES		INVASIÓN DE ESPACIO AÉREO		TOCONES	
	CAVIDADES, TUMORES O CANCROS		CON MAL ÁNGULO DE INSERCIÓN		CODOMINANTES	

**RECOMENDACIONES DEL INSPECTOR (MARCAR SEGÚN CORRESPONDA)**

OBJETIVOS DE LA PODA	REDUCCIÓN DE RIESGO		ELIMINAR INTERFERENCIAS	X
	ADECUACIÓN AL SITIO		REGULACIÓN DE LA ESTRUCTURA	
TIPOS DE PODA	FORMACIÓN		TERCIADO	
	LIMPIEZA		REFALDADO	X
			OTRO	
			TRATAMIENTO FITOSANITARIO	

OBSERVACIONES: Poda puntual 03/03/26 /(Inic. 2597) Al momento de la inspección se realizo la poda de ramas bajas para el despeje de la bicisenda.



INICIO



FIN



Planilla de Inspección de árboles - PODAS PUNTUALES

COMUNA	3	FECHA	6/3/26
EMPRESA	Ecología urbana		

AVISO	
ARME	

INSPECTOR	Facundo Leandro Gomez
DNI	35732005

FIRMA	
-------	--

**INFORMACIÓN DEL ÁRBOL - DIAGNÓSTICO (MARCAR SEGÚN CORRESPONDA)**

ESPECIE	NOMBRE CIENTÍFICO	Fraxinus excelsior	ALTURA (m)	6	UBICACIÓN	CALLE	Adolfo Alsina	
	NOMBRE COMÚN	Fresno común		D.A.P. (cm)		10	CHAPA	3007

RAMAS	QUEBRADIZAS / FISURADAS		EXCESIVAS		BAJAS	X		
	SECAS / SECAS EN LOS ÁPICES			INVASIÓN DE ESPACIO AÉREO			TOCONES	
	CAVIDADES, TUMORES O CANCROS			CON MAL ÁNGULO DE INSERCIÓN			CODOMINANTES	

**RECOMENDACIONES DEL INSPECTOR (MARCAR SEGÚN CORRESPONDA)**

OBJETIVOS DE LA PODA	REDUCCIÓN DE RIESGO		ELIMINAR INTERFERENCIAS	X	
	ADECUACIÓN AL SITIO		REGULACIÓN DE LA ESTRUCTURA		
TIPOS DE PODA	FORMACIÓN		TERCIADO		
	LIMPIEZA		OTRO		
		ACLAREO		TRATAMIENTO FITOSANITARIO	
		REFALDADO	X		

OBSERVACIONES: Poda puntual 03/03/26 /Al momento de la inspección se realizo la poda de ramas bajas para el despeje de la biciesenda.

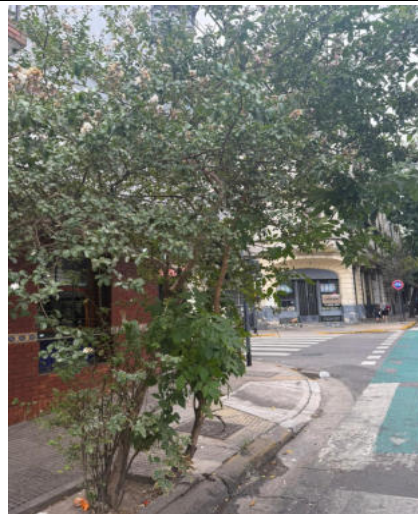

INICIO



FIN



Planilla de Inspección de árboles - PODAS PUNTUALES

COMUNA	3	FECHA	28/3/26
EMPRESA	Ecología urbana		

AVISO	
ARME	

INSPECTOR	Facundo Leandro Gomez
DNI	35732005

FIRMA	
-------	--

INFORMACIÓN DEL ÁRBOL - DIAGNÓSTICO (MARCAR SEGÚN CORRESPONDA)

ESPECIE	NOMBRE CIENTÍFICO	Fraxinus excelsior	ALTURA (m)	13	UBICACIÓN	CALLE	Adolfo Alsina	
	NOMBRE COMÚN	Fresno común		D.A.P. (cm)		48	CHAPA	3026

RAMAS	QUEBRADIZAS / FISURADAS		EXCESIVAS			BAJAS		
	SECAS / SECAS EN LOS ÁPICES		INVASIÓN DE ESPACIO AÉREO	x	TOCONES			
	CAVIDADES, TUMORES O CANCROS		CON MAL ÁNGULO DE INSERCIÓN		CODOMINANTES			

RECOMENDACIONES DEL INSPECTOR (MARCAR SEGÚN CORRESPONDA)

OBJETIVOS DE LA PODA	REDUCCIÓN DE RIESGO		ELIMINAR INTERFERENCIAS		x			
	ADECUACIÓN AL SITIO		REGULACIÓN DE LA ESTRUCTURA					
TIPOS DE PODA	FORMACIÓN		ACLAREO	x	TERCIADO		TRATAMIENTO FITOSANITARIO	
	LIMPIEZA		REFALDADO		OTRO			

OBSERVACIONES	Poda puntual 19/03/26/ Al momento de la inspección se realizo la poda de ramas que interferían con la terraza de la propiedad.
---------------	--



INICIO



FIN



Planilla de Inspección de árboles - PODAS PUNTUALES

COMUNA	3	FECHA	6/3/26
EMPRESA	Ecología urbana		

AVISO	
ARME	

INSPECTOR	Facundo Leandro Gomez
DNI	35732005

FIRMA	
-------	--

**INFORMACIÓN DEL ÁRBOL - DIAGNÓSTICO (MARCAR SEGÚN CORRESPONDA)**

ESPECIE	NOMBRE CIENTÍFICO	Fraxinus excelsior	ALTURA (m)	10	UBICACIÓN	CALLE	Adolfo Alsina		
	NOMBRE COMÚN	Fresno común		D.A.P. (cm)		40	CHAPA	3099	REF

RAMAS	QUEBRADIZAS / FISURADAS		EXCESIVAS			BAJAS	X
	SECAS / SECAS EN LOS ÁPICES		INVASIÓN DE ESPACIO AÉREO	X	TOCONES		
	CAVIDADES, TUMORES O CANCROS		CON MAL ÁNGULO DE INSERCIÓN		CODOMINANTES		

**RECOMENDACIONES DEL INSPECTOR (MARCAR SEGÚN CORRESPONDA)**

OBJETIVOS DE LA PODA	REDUCCIÓN DE RIESGO		ELIMINAR INTERFERENCIAS		X			
	ADECUACIÓN AL SITIO		REGULACIÓN DE LA ESTRUCTURA					
TIPOS DE PODA	FORMACIÓN		ACLAREO	X	TERCIADO		TRATAMIENTO FITOSANITARIO	
	LIMPIEZA		REFALDADO	X	OTRO			

OBSERVACIONES: Poda puntual 03/03/26 /Al momento de la inspección se realizo la poda de ramas bajas para el despeje de cartel de tránsito.



INICIO



FIN



Planilla de Inspección de árboles - PODAS PUNTUALES

COMUNA	3	FECHA	6/3/26
EMPRESA	Ecología urbana		

AVISO	
ARME	

INSPECTOR	Facundo Leandro Gomez
DNI	35732005

FIRMA	
-------	--

**INFORMACIÓN DEL ÁRBOL - DIAGNÓSTICO (MARCAR SEGÚN CORRESPONDA)**

ESPECIE	NOMBRE CIENTÍFICO	Fraxinus excelsior	ALTURA (m)	12	UBICACIÓN	CALLE	Adolfo Alsina	
	NOMBRE COMÚN	Fresno común		D.A.P. (cm)		45	CHAPA	3151

RAMAS	QUEBRADIZAS / FISURADAS		EXCESIVAS			BAJAS		
	SECAS / SECAS EN LOS ÁPICES		INVASIÓN DE ESPACIO AÉREO	x	TOCONES			
	CAVIDADES, TUMORES O CANCROS		CON MAL ÁNGULO DE INSERCIÓN		CODOMINANTES			

**RECOMENDACIONES DEL INSPECTOR (MARCAR SEGÚN CORRESPONDA)**

OBJETIVOS DE LA PODA	REDUCCIÓN DE RIESGO		ELIMINAR INTERFERENCIAS		x			
	ADECUACIÓN AL SITIO		REGULACIÓN DE LA ESTRUCTURA					
TIPOS DE PODA	FORMACIÓN		ACLAREO	x	TERCIADO		TRATAMIENTO FITOSANITARIO	
	LIMPIEZA		REFALDADO		OTRO			

OBSERVACIONES: Poda puntual 03/03/26 / (Inic. 3123) Al momento de la inspección se realizo la poda de ramas para el despeje de terraza.





Planilla de Inspección de árboles - PODAS PUNTUALES

COMUNA	3	FECHA	6/3/26
EMPRESA	Ecología urbana		

AVISO	
ARME	

INSPECTOR	Facundo Leandro Gomez
DNI	35732005

FIRMA	
-------	--

**INFORMACIÓN DEL ÁRBOL - DIAGNÓSTICO (MARCAR SEGÚN CORRESPONDA)**

ESPECIE	NOMBRE CIENTÍFICO	Fraxinus excelsior	ALTURA (m)	2	UBICACIÓN	CALLE	Adolfo Alsina	
	NOMBRE COMÚN	Fresno común		D.A.P. (cm)		10	CHAPA	3255

RAMAS	QUEBRADIZAS / FISURADAS		EXCESIVAS			BAJAS	x
	SECAS / SECAS EN LOS ÁPICES		INVASIÓN DE ESPACIO AÉREO	x	TOCONES		
	CAVIDADES, TUMORES O CANCROS		CON MAL ÁNGULO DE INSERCIÓN		CODOMINANTES		

**RECOMENDACIONES DEL INSPECTOR (MARCAR SEGÚN CORRESPONDA)**

OBJETIVOS DE LA PODA	REDUCCIÓN DE RIESGO		ELIMINAR INTERFERENCIAS		x
	ADECUACIÓN AL SITIO		REGULACIÓN DE LA ESTRUCTURA		
TIPOS DE PODA	FORMACIÓN		ACLAREO		TRATAMIENTO FITOSANITARIO
	LIMPIEZA		REFALDADO	x	
OTRO					

OBSERVACIONES: Poda puntual 03/03/26 / Al momento de la inspección se realizo la poda de ramas bajas para el despeje de bicisenda.



COMUNA	3	FECHA	31/3/26
EMPRESA	Ecología urbana		

AVISO	
ARME	

INSPECTOR	Facundo Leandro Gomez
DNI	35732005

FIRMA	
-------	--

INFORMACIÓN DEL ÁRBOL - DIAGNÓSTICO (MARCAR SEGÚN CORRESPONDA)

ESPECIE	NOMBRE CIENTÍFICO	Fraxinus excelsior	ALTURA (m)	11	UBICACIÓN	CALLE	Alberti	
	NOMBRE COMÚN	Fresno común		D.A.P. (cm)		30	CHAPA	157

RAMAS	QUEBRADIZAS / FISURADAS		EXCESIVAS			BAJAS		
	SECAS / SECAS EN LOS ÁPICES		INVASIÓN DE ESPACIO AÉREO	x	TOCONES			
	CAVIDADES, TUMORES O CANCROS		CON MAL ÁNGULO DE INSERCIÓN		CODOMINANTES			

RECOMENDACIONES DEL INSPECTOR (MARCAR SEGÚN CORRESPONDA)

OBJETIVOS DE LA PODA	REDUCCIÓN DE RIESGO		ELIMINAR INTERFERENCIAS		x
	ADECUACIÓN AL SITIO		REGULACIÓN DE LA ESTRUCTURA		
TIPOS DE PODA	FORMACIÓN		ACLAREO	x	TRATAMIENTO FITOSANITARIO
	LIMPIEZA		REFALDADO		
			TERCIADO		
			OTRO		

OBSERVACIONES

Poda puntual 30/03/26// Al momento de la inspección se realizo la poda de ramas que interferían con la terraza de la propiedad.



inicio



FIN

COMUNA	3	FECHA	31/3/26
EMPRESA	Ecología urbana		

AVISO	
ARME	

INSPECTOR	Facundo Leandro Gomez
DNI	35732005

FIRMA	
-------	---

INFORMACIÓN DEL ÁRBOL - DIAGNÓSTICO (MARCAR SEGÚN CORRESPONDA)

ESPECIE	NOMBRE CIENTÍFICO	Fraxinus excelsior	ALTURA (m)	12	UBICACIÓN	CALLE	Alberti	
	NOMBRE COMÚN	Fresno común		D.A.P. (cm)		35	CHAPA	161

RAMAS	QUEBRADIZAS / FISURADAS		EXCESIVAS			BAJAS		
	SECAS / SECAS EN LOS ÁPICES		INVASIÓN DE ESPACIO AÉREO	x	TOCONES			
	CAVIDADES, TUMORES O CANCROS		CON MAL ÁNGULO DE INSERCIÓN		CODOMINANTES			

RECOMENDACIONES DEL INSPECTOR (MARCAR SEGÚN CORRESPONDA)

OBJETIVOS DE LA PODA	REDUCCIÓN DE RIESGO		ELIMINAR INTERFERENCIAS		x
	ADECUACIÓN AL SITIO		REGULACIÓN DE LA ESTRUCTURA		
TIPOS DE PODA	FORMACIÓN		ACLAREO	x	TRATAMIENTO FITOSANITARIO
	LIMPIEZA		REFALDADO		
			TERCIADO		
			OTRO		

OBSERVACIONES

Poda puntual 30/03/26// (OFICIO) Al momento de la inspección se realizo la poda de ramas que interferían con la terraza de la propiedad.

inicio



FIN



Planilla de Inspección de árboles - PODAS PUNTUALES

COMUNA	3	FECHA	3/27/2026
EMPRESA	Ecología Urbana		

AVISO	
ARME	

INSPECTOR	Federico Garcia
DNI	35969018

FIRMA	
-------	--

INFORMACIÓN DEL ÁRBOL - DIAGNÓSTICO (MARCAR SEGÚN CORRESPONDA)

ESPECIE	NOMBRE CIENTÍFICO	Fraxinus pensylvanica	ALTURA (m)	9	UBICACIÓN	CALLE	Alberti	
	NOMBRE COMÚN	Fresno		D.A.P. (cm)		36	CHAPA	469

RAMAS	QUEBRADIZAS / FISURADAS		EXCESIVAS		BAJAS	
	SECAS / SECAS EN LOS ÁPICES		INVASIÓN DE ESPACIO AÉREO	x	TOCONES	
	CAVIDADES, TUMORES O CANCROS		CON MAL ÁNGULO DE INSERCIÓN		CODOMINANTES	

RECOMENDACIONES DEL INSPECTOR (MARCAR SEGÚN CORRESPONDA)

OBJETIVOS DE LA PODA	REDUCCIÓN DE RIESGO		ELIMINAR INTERFERENCIAS	x
	ADECUACIÓN AL SITIO		REGULACIÓN DE LA ESTRUCTURA	
TIPOS DE PODA	FORMACIÓN		TERCIADO	
	LIMPIEZA		OTRO	x
	ACLAREO		TRATAMIENTO FITOSANITARIO	
	REFALDADO			

OBSERVACIONES

Se despejó la terraza.





Planilla de Inspección de árboles - PODAS PUNTUALES

COMUNA	3	FECHA	3/27/2026
EMPRESA	Ecología Urbana		

AVISO	
ARME	

INSPECTOR	Federico Garcia
DNI	35969018

FIRMA	
-------	--

INFORMACIÓN DEL ÁRBOL - DIAGNÓSTICO (MARCAR SEGÚN CORRESPONDA)

ESPECIE	NOMBRE CIENTÍFICO	Fraxinus pensylvanica	ALTURA (m)	9	UBICACIÓN	CALLE	Alberti	
	NOMBRE COMÚN	Fresno		D.A.P. (cm)		30	CHAPA	659

RAMAS	QUEBRADIZAS / FISURADAS		EXCESIVAS		BAJAS	
	SECAS / SECAS EN LOS ÁPICES		INVASIÓN DE ESPACIO AÉREO	x	TOCONES	
	CAVIDADES, TUMORES O CANCROS		CON MAL ÁNGULO DE INSERCIÓN		CODOMINANTES	

RECOMENDACIONES DEL INSPECTOR (MARCAR SEGÚN CORRESPONDA)

OBJETIVOS DE LA PODA	REDUCCIÓN DE RIESGO		ELIMINAR INTERFERENCIAS	x
	ADECUACIÓN AL SITIO		REGULACIÓN DE LA ESTRUCTURA	
TIPOS DE PODA	FORMACIÓN		TERCIADO	
	LIMPIEZA		OTRO	x
	ACLAREO		TRATAMIENTO FITOSANITARIO	
	REFALDADO			

OBSERVACIONES

Se despejó la terraza.



j

COMUNA	3	FECHA	24/3/26
EMPRESA	Ecologia Urbana		

AVISO	
ARME	

INSPECTOR	Facundo Leandro Gomez
DNI	35732005

FIRMA	
-------	---

INFORMACIÓN DEL ÁRBOL - DIAGNÓSTICO (MARCAR SEGÚN CORRESPONDA)

ESPECIE	NOMBRE CIENTÍFICO	Ficus benjamina	ALTURA (m)	11	UBICACIÓN	CALLE	Tomas M. Anchorena		
	NOMBRE COMÚN	Ficus		D.A.P. (cm)		45	CHAPA	889	REF

RAMAS	QUEBRADIZAS / FISURADAS		EXCESIVAS			BAJAS	x
	SECAS / SECAS EN LOS ÁPICES		INVASIÓN DE ESPACIO AÉREO	x	TOCONES		
	CAVIDADES, TUMORES O CANCROS		CON MAL ÁNGULO DE INSERCIÓN		CODOMINANTES		

RECOMENDACIONES DEL INSPECTOR (MARCAR SEGÚN CORRESPONDA)

OBJETIVOS DE LA PODA	REDUCCIÓN DE RIESGO		ELIMINAR INTERFERENCIAS		x
	ADECUACIÓN AL SITIO		REGULACIÓN DE LA ESTRUCTURA		
TIPOS DE PODA	FORMACIÓN		ACLAREO	x	TRATAMIENTO FITOSANITARIO
	LIMPIEZA	x	REFALDADO	x	
			TERCIADO		
			OTRO		

OBSERVACIONES

Poda puntual 16/03/26/ (Inic. 891) Al momento de la inspección se realizo la poda de ramas bajas y limpieza de ramas secas.

INICIO



FIN



COMUNA	3	FECHA	31/3/26
EMPRESA	Ecología urbana		

AVISO	
ARME	

INSPECTOR	Facundo Leandro Gomez
DNI	35732005

FIRMA	
-------	---

INFORMACIÓN DEL ÁRBOL - DIAGNÓSTICO (MARCAR SEGÚN CORRESPONDA)

ESPECIE	NOMBRE CIENTÍFICO	Platanus x acerifolia	ALTURA (m)	5	UBICACIÓN	CALLE	Av. Belgrano	
	NOMBRE COMÚN	Platano		D.A.P. (cm)		20	CHAPA	2562

RAMAS	QUEBRADIZAS / FISURADAS		EXCESIVAS		BAJAS	x
	SECAS / SECAS EN LOS ÁPICES		INVASIÓN DE ESPACIO AÉREO		TOCONES	
	CAVIDADES, TUMORES O CANCROS		CON MAL ÁNGULO DE INSERCIÓN		CODOMINANTES	

RECOMENDACIONES DEL INSPECTOR (MARCAR SEGÚN CORRESPONDA)

OBJETIVOS DE LA PODA	REDUCCIÓN DE RIESGO		ELIMINAR INTERFERENCIAS	x
	ADECUACIÓN AL SITIO		REGULACIÓN DE LA ESTRUCTURA	
TIPOS DE PODA	FORMACIÓN		TERCIADO	
	LIMPIEZA		OTRO	
		ACLAREO		TRATAMIENTO FITOSANITARIO
		REFALDADO	x	

OBSERVACIONES

Poda puntual 30/03/26// Al momento de la inspección se realizo la poda de ramas bajas que interferían con el transito peatonal.



inicio



Fin

COMUNA	3	FECHA	31/3/26
EMPRESA	Ecología urbana		

AVISO	
ARME	

INSPECTOR	Facundo Leandro Gomez
DNI	35732005

FIRMA	
-------	---

INFORMACIÓN DEL ÁRBOL - DIAGNÓSTICO (MARCAR SEGÚN CORRESPONDA)

ESPECIE	NOMBRE CIENTÍFICO	Peltophorum dubium	ALTURA (m)	12	UBICACIÓN	CALLE	Av. Belgrano	
	NOMBRE COMÚN	Ibira pita		D.A.P. (cm)		75	CHAPA	2944

RAMAS	QUEBRADIZAS / FISURADAS		EXCESIVAS			BAJAS		
	SECAS / SECAS EN LOS ÁPICES		INVASIÓN DE ESPACIO AÉREO	x	TOCONES			
	CAVIDADES, TUMORES O CANCROS		CON MAL ÁNGULO DE INSERCIÓN		CODOMINANTES			

RECOMENDACIONES DEL INSPECTOR (MARCAR SEGÚN CORRESPONDA)

OBJETIVOS DE LA PODA	REDUCCIÓN DE RIESGO		ELIMINAR INTERFERENCIAS		x	
	ADECUACIÓN AL SITIO		REGULACIÓN DE LA ESTRUCTURA			
TIPOS DE PODA	FORMACIÓN		ACLAREO	x	TRATAMIENTO FITOSANITARIO	
	LIMPIEZA		REFALDADO		OTRO	

OBSERVACIONES

oda puntual 30/03/26// Al momento de la inspección se realizo la poda de ramas que interferían con la fachada de la propiedad y se realizo el despeje del semáforo



INICIO



FIN



Planilla de Inspección de árboles - PODAS PUNTUALES

COMUNA	3	FECHA	31/3/26
EMPRESA	Ecología urbana		

AVISO	
ARME	

INSPECTOR	Facundo Leandro Gomez
DNI	35732005

FIRMA	
-------	--

INFORMACIÓN DEL ÁRBOL - DIAGNÓSTICO (MARCAR SEGÚN CORRESPONDA)

ESPECIE	NOMBRE CIENTÍFICO	Peltophorum dubium	ALTURA (m)	11	UBICACIÓN	CALLE	Av. Belgrano	
	NOMBRE COMÚN	Ibira pita		D.A.P. (cm)		30	CHAPA	2980

RAMAS	QUEBRADIZAS / FISURADAS		EXCESIVAS			BAJAS		
	SECAS / SECAS EN LOS ÁPICES		INVASIÓN DE ESPACIO AÉREO	x	TOCONES			
	CAVIDADES, TUMORES O CANCROS		CON MAL ÁNGULO DE INSERCIÓN		CODOMINANTES			

RECOMENDACIONES DEL INSPECTOR (MARCAR SEGÚN CORRESPONDA)

OBJETIVOS DE LA PODA	REDUCCIÓN DE RIESGO		ELIMINAR INTERFERENCIAS		x
	ADECUACIÓN AL SITIO		REGULACIÓN DE LA ESTRUCTURA		
TIPOS DE PODA	FORMACIÓN		ACLAREO	x	TRATAMIENTO FITOSANITARIO
	LIMPIEZA		REFALDADO		
			TERCIADO		
			OTRO		

OBSERVACIONES

Poda puntual 30/03/26// Al momento de la inspección se realizo la poda de ramas que interferían con el balcón de la propiedad.



INICIO



FIN

COMUNA	3	FECHA	31/3/26
EMPRESA	Ecología urbana		

AVISO	
ARME	

INSPECTOR	Facundo Leandro Gomez
DNI	35732005

FIRMA	
-------	---

INFORMACIÓN DEL ÁRBOL - DIAGNÓSTICO (MARCAR SEGÚN CORRESPONDA)

ESPECIE	NOMBRE CIENTÍFICO	Tilia x Moltkei	ALTURA (m)	10	UBICACIÓN	CALLE	Av. Entre Ríos	
	NOMBRE COMÚN	Tilo		D.A.P. (cm)		25	CHAPA	345

RAMAS	QUEBRADIZAS / FISURADAS		EXCESIVAS		BAJAS	
	SECAS / SECAS EN LOS ÁPICES		INVASIÓN DE ESPACIO AÉREO	x	TOCONES	
	CAVIDADES, TUMORES O CANCROS		CON MAL ÁNGULO DE INSERCIÓN		CODOMINANTES	

RECOMENDACIONES DEL INSPECTOR (MARCAR SEGÚN CORRESPONDA)

OBJETIVOS DE LA PODA	REDUCCIÓN DE RIESGO		ELIMINAR INTERFERENCIAS	x
	ADECUACIÓN AL SITIO		REGULACIÓN DE LA ESTRUCTURA	
TIPOS DE PODA	FORMACIÓN		TERCIADO	
	LIMPIEZA		OTRO	
		ACLAREO	x	TRATAMIENTO FITOSANITARIO
		REFALDADO		

OBSERVACIONES

Poda puntual 30/03/26// Al momento de la inspección se realizo la poda de ramas que interferían con la ventana de la propiedad.



INICIO

FIN



Planilla de Inspección de árboles - PODAS PUNTUALES

COMUNA	3	FECHA	26/3/26
EMPRESA	Ecología urbana		

AVISO	
ARME	

INSPECTOR	Facundo Leandro Gomez
DNI	35732005

FIRMA	
-------	--

INFORMACIÓN DEL ÁRBOL - DIAGNÓSTICO (MARCAR SEGÚN CORRESPONDA)

ESPECIE	NOMBRE CIENTÍFICO	Tipuana tipu	ALTURA (m)	19	UBICACIÓN	CALLE	Av. Entre Rios	
	NOMBRE COMÚN	Tipa		D.A.P. (cm)		85	CHAPA	481

RAMAS	QUEBRADIZAS / FISURADAS		EXCESIVAS			BAJAS		
	SECAS / SECAS EN LOS ÁPICES		INVASIÓN DE ESPACIO AÉREO	x	TOCONES			
	CAVIDADES, TUMORES O CANCROS		CON MAL ÁNGULO DE INSERCIÓN		CODOMINANTES			

RECOMENDACIONES DEL INSPECTOR (MARCAR SEGÚN CORRESPONDA)

OBJETIVOS DE LA PODA	REDUCCIÓN DE RIESGO		ELIMINAR INTERFERENCIAS		x	
	ADECUACIÓN AL SITIO		REGULACIÓN DE LA ESTRUCTURA			
TIPOS DE PODA	FORMACIÓN		ACLAREO	x	TRATAMIENTO FITOSANITARIO	
	LIMPIEZA		REFALDADO		OTRO	

OBSERVACIONES	Poda puntual con hidrogrúa 18/03/26/ Al momento de la inspección se realizo la poda de ramas que interferían con la terraza de la propiedad.
---------------	--





Planilla de Inspección de árboles - PODAS PUNTUALES

COMUNA	3	FECHA	3/27/2026
EMPRESA	Ecología Urbana		

AVISO	
ARME	

INSPECTOR	Federico Garcia
DNI	35969018

FIRMA	
-------	--

INFORMACIÓN DEL ÁRBOL - DIAGNÓSTICO (MARCAR SEGÚN CORRESPONDA)

ESPECIE	NOMBRE CIENTÍFICO	Fraxinus pensylvanica	ALTURA (m)	7	UBICACIÓN	CALLE	Entre ríos	
	NOMBRE COMÚN	Fresno		D.A.P. (cm)		22	CHAPA	1099

RAMAS	QUEBRADIZAS / FISURADAS		EXCESIVAS		BAJAS	
	SECAS / SECAS EN LOS ÁPICES		INVASIÓN DE ESPACIO AÉREO	x	TOCONES	
	CAVIDADES, TUMORES O CANCROS		CON MAL ÁNGULO DE INSERCIÓN		CODOMINANTES	

RECOMENDACIONES DEL INSPECTOR (MARCAR SEGÚN CORRESPONDA)

OBJETIVOS DE LA PODA	REDUCCIÓN DE RIESGO		ELIMINAR INTERFERENCIAS	x
	ADECUACIÓN AL SITIO		REGULACIÓN DE LA ESTRUCTURA	
TIPOS DE PODA	FORMACIÓN		TERCIADO	
	LIMPIEZA		OTRO	x
	ACLAREO		TRATAMIENTO FITOSANITARIO	
	REFALDADO			

OBSERVACIONES

Se despejó el cartel.

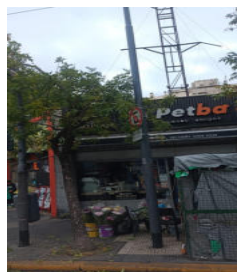

j



Planilla de Inspección de árboles - PODAS PUNTUALES

COMUNA	3	FECHA	6/3/26
EMPRESA	Ecología urbana		

AVISO	
ARME	

INSPECTOR	Facundo Leandro Gomez
DNI	35732005

FIRMA	
-------	--

**INFORMACIÓN DEL ÁRBOL - DIAGNÓSTICO (MARCAR SEGÚN CORRESPONDA)**

ESPECIE	NOMBRE CIENTÍFICO	Fraxinus excelsior	ALTURA (m)	11	UBICACIÓN	CALLE	Av. Entre ríos		
	NOMBRE COMÚN	Fresno común		D.A.P. (cm)		50	CHAPA	1441	REF

RAMAS	QUEBRADIZAS / FISURADAS		EXCESIVAS			BAJAS		
	SECAS / SECAS EN LOS ÁPICES		INVASIÓN DE ESPACIO AÉREO	x	TOCONES			
	CAVIDADES, TUMORES O CANCROS		CON MAL ÁNGULO DE INSERCIÓN		CODOMINANTES			

**RECOMENDACIONES DEL INSPECTOR (MARCAR SEGÚN CORRESPONDA)**

OBJETIVOS DE LA PODA	REDUCCIÓN DE RIESGO		ELIMINAR INTERFERENCIAS		x			
	ADECUACIÓN AL SITIO		REGULACIÓN DE LA ESTRUCTURA					
TIPOS DE PODA	FORMACIÓN		ACLAREO	x	TERCIADO		TRATAMIENTO FITOSANITARIO	
	LIMPIEZA		REFALDADO		OTRO			

OBSERVACIONES: Poda puntual 02/03/26 / (Inic. Constitución y Av. Entre ríos) Al momento de la inspección se realizo la poda de ramas para el despeje de fachada.





Planilla de Inspección de árboles - PODAS PUNTUALES

COMUNA	3	FECHA	6/3/26
EMPRESA	Ecología urbana		

AVISO	
ARME	

INSPECTOR	Facundo Leandro Gomez
DNI	35732005

FIRMA	
-------	--

**INFORMACIÓN DEL ÁRBOL - DIAGNÓSTICO (MARCAR SEGÚN CORRESPONDA)**

ESPECIE	NOMBRE CIENTÍFICO	Fraxinus excelsior	ALTURA (m)	6	UBICACIÓN	CALLE	Av. Entre ríos		
	NOMBRE COMÚN	Fresno común		D.A.P. (cm)		35	CHAPA	1441	REF

RAMAS	QUEBRADIZAS / FISURADAS		EXCESIVAS		BAJAS			
	SECAS / SECAS EN LOS ÁPICES	x		INVASIÓN DE ESPACIO AÉREO			TOCONES	x
	CAVIDADES, TUMORES O CANCROS			CON MAL ÁNGULO DE INSERCIÓN			CODOMINANTES	

**RECOMENDACIONES DEL INSPECTOR (MARCAR SEGÚN CORRESPONDA)**

OBJETIVOS DE LA PODA	REDUCCIÓN DE RIESGO	x	ELIMINAR INTERFERENCIAS	
	ADECUACIÓN AL SITIO		REGULACIÓN DE LA ESTRUCTURA	
TIPOS DE PODA	FORMACIÓN		TERCIADO	
	LIMPIEZA	x	REFALDADO	
			OTRO	
			TRATAMIENTO FITOSANITARIO	

OBSERVACIONES	Poda puntual 02/03/26 / (Inic. Constitución y Av. Entre ríos)/ OFICIO // Al momento de la inspección se realizo la poda de tocones y ramas secas.
---------------	---





Planilla de Inspección de árboles - PODAS PUNTUALES

COMUNA	3	FECHA	6/3/26
EMPRESA	Ecología urbana		

AVISO	
ARME	

INSPECTOR	Facundo Leandro Gomez
DNI	35732005

FIRMA	
-------	--

INFORMACIÓN DEL ÁRBOL - DIAGNÓSTICO (MARCAR SEGÚN CORRESPONDA)

ESPECIE	NOMBRE CIENTÍFICO	Acer negundo	ALTURA (m)	9	UBICACIÓN	CALLE	Av. Entre ríos	
	NOMBRE COMÚN	Acer		D.A.P. (cm)		65	CHAPA	1441

RAMAS	QUEBRADIZAS / FISURADAS		EXCESIVAS		BAJAS	
	SECAS / SECAS EN LOS ÁPICES	x	INVASIÓN DE ESPACIO AÉREO	x	TOCONES	
	CAVIDADES, TUMORES O CANCROS		CON MAL ÁNGULO DE INSERCIÓN		CODOMINANTES	

RECOMENDACIONES DEL INSPECTOR (MARCAR SEGÚN CORRESPONDA)

OBJETIVOS DE LA PODA	REDUCCIÓN DE RIESGO	x	ELIMINAR INTERFERENCIAS	x				
	ADECUACIÓN AL SITIO		REGULACIÓN DE LA ESTRUCTURA					
TIPOS DE PODA	FORMACIÓN		ACLAREO	x	TERCIADO		TRATAMIENTO FITOSANITARIO	
	LIMPIEZA	x	REFALDADO		OTRO			

OBSERVACIONES	Poda puntual 02/03/26 / (Inic. Constitución y Av. Entre ríos) Al momento de la inspección se realizo la poda de ramas para el despeje de fachada y limpieza de ramas secas.
---------------	---



COMUNA	3	FECHA	22/3/26
EMPRESA	Ecología urbana		

AVISO	
ARME	

INSPECTOR	Facundo Leandro Gomez
DNI	35732005

FIRMA	
-------	---

INFORMACIÓN DEL ÁRBOL - DIAGNÓSTICO (MARCAR SEGÚN CORRESPONDA)

ESPECIE	NOMBRE CIENTÍFICO	Fraxinus pennsylvanica	ALTURA (m)	13	UBICACIÓN	CALLE	Av. Independencia	
	NOMBRE COMÚN	Fresno americano		D.A.P. (cm)		40	CHAPA	2190

RAMAS	QUEBRADIZAS / FISURADAS		EXCESIVAS			BAJAS		
	SECAS / SECAS EN LOS ÁPICES		INVASIÓN DE ESPACIO AÉREO	x	TOCONES			
	CAVIDADES, TUMORES O CANCROS		CON MAL ÁNGULO DE INSERCIÓN		CODOMINANTES			

RECOMENDACIONES DEL INSPECTOR (MARCAR SEGÚN CORRESPONDA)

OBJETIVOS DE LA PODA	REDUCCIÓN DE RIESGO		ELIMINAR INTERFERENCIAS		x
	ADECUACIÓN AL SITIO		REGULACIÓN DE LA ESTRUCTURA		
TIPOS DE PODA	FORMACIÓN		ACLAREO	x	TRATAMIENTO FITOSANITARIO
	LIMPIEZA		REFALDADO		
			TERCIADO		
			OTRO		

OBSERVACIONES: Poda puntual 11/03/26. (Inic. 2186) Al momento de la inspección se realizo la poda de ramas que interferían con el balcón y terraza de la propiedad.





Planilla de Inspección de árboles - PODAS PUNTUALES

COMUNA	3	FECHA	22/3/26
EMPRESA	Ecología urbana		

AVISO	
ARME	

INSPECTOR	Facundo Leandro Gomez
DNI	35732005

FIRMA	
-------	--

INFORMACIÓN DEL ÁRBOL - DIAGNÓSTICO (MARCAR SEGÚN CORRESPONDA)

ESPECIE	NOMBRE CIENTÍFICO	Fraxinus pennsylvanica	ALTURA (m)	12	UBICACIÓN	CALLE	Av. Independencia	
	NOMBRE COMÚN	Fresno americano		D.A.P. (cm)		35	CHAPA	2194

RAMAS	QUEBRADIZAS / FISURADAS		EXCESIVAS			BAJAS		
	SECAS / SECAS EN LOS ÁPICES		INVASIÓN DE ESPACIO AÉREO	x	TOCONES			
	CAVIDADES, TUMORES O CANCROS		CON MAL ÁNGULO DE INSERCIÓN		CODOMINANTES			

RECOMENDACIONES DEL INSPECTOR (MARCAR SEGÚN CORRESPONDA)

OBJETIVOS DE LA PODA	REDUCCIÓN DE RIESGO		ELIMINAR INTERFERENCIAS		x
	ADECUACIÓN AL SITIO		REGULACIÓN DE LA ESTRUCTURA		
TIPOS DE PODA	FORMACIÓN		ACLAREO	x	TRATAMIENTO FITOSANITARIO
	LIMPIEZA		REFALDADO		
			TERCIADO		
			OTRO		

OBSERVACIONES: Poda puntual 11/03/26. (OFICIO) Al momento de la inspección se realizo la poda de ramas que interferían con el balcón y terraza de la propiedad.



INICIO

FIN



Planilla de Inspección de árboles - PODAS PUNTUALES

COMUNA	3	FECHA	28/3/26
EMPRESA	Ecología urbana		

AVISO	
ARME	

INSPECTOR	Facundo Leandro Gomez
DNI	35732005

FIRMA	
-------	--

INFORMACIÓN DEL ÁRBOL - DIAGNÓSTICO (MARCAR SEGÚN CORRESPONDA)

ESPECIE	NOMBRE CIENTÍFICO	Fraxinus excelsior	ALTURA (m)	12	UBICACIÓN	CALLE	Av. Independencia	
	NOMBRE COMÚN	Fresno común		D.A.P. (cm)		50	CHAPA	3118

RAMAS	QUEBRADIZAS / FISURADAS		EXCESIVAS			BAJAS	x
	SECAS / SECAS EN LOS ÁPICES		INVASIÓN DE ESPACIO AÉREO	x	TOCONES		
	CAVIDADES, TUMORES O CANCROS		CON MAL ÁNGULO DE INSERCIÓN		CODOMINANTES		

RECOMENDACIONES DEL INSPECTOR (MARCAR SEGÚN CORRESPONDA)

OBJETIVOS DE LA PODA	REDUCCIÓN DE RIESGO		ELIMINAR INTERFERENCIAS		x
	ADECUACIÓN AL SITIO		REGULACIÓN DE LA ESTRUCTURA		
TIPOS DE PODA	FORMACIÓN		ACLAREO	x	TRATAMIENTO FITOSANITARIO
	LIMPIEZA		REFALDADO	x	
			TERCIADO		
			OTRO		

OBSERVACIONES	Poda puntual 19/03/26/ (Inic. 3116) Al momento de la inspección se realizo la poda de ramas que interferían con las ventanas y poda de ramas bajas.
---------------	---



INICIO

FIN



Planilla de Inspección de árboles - PODAS PUNTUALES

COMUNA	3	FECHA	28/3/26
EMPRESA	Ecología urbana		

AVISO	
ARME	

INSPECTOR	Facundo Leandro Gomez
DNI	35732005

FIRMA	
-------	--

INFORMACIÓN DEL ÁRBOL - DIAGNÓSTICO (MARCAR SEGÚN CORRESPONDA)

ESPECIE	NOMBRE CIENTÍFICO	Fraxinus excelsior	ALTURA (m)	11	UBICACIÓN	CALLE	Av. Independencia	
	NOMBRE COMÚN	Fresno común		D.A.P. (cm)		35	CHAPA	3242

RAMAS	QUEBRADIZAS / FISURADAS		EXCESIVAS			BAJAS		
	SECAS / SECAS EN LOS ÁPICES		INVASIÓN DE ESPACIO AÉREO	x	TOCONES			
	CAVIDADES, TUMORES O CANCROS		CON MAL ÁNGULO DE INSERCIÓN		CODOMINANTES			

RECOMENDACIONES DEL INSPECTOR (MARCAR SEGÚN CORRESPONDA)

OBJETIVOS DE LA PODA	REDUCCIÓN DE RIESGO		ELIMINAR INTERFERENCIAS		x	
	ADECUACIÓN AL SITIO		REGULACIÓN DE LA ESTRUCTURA			
TIPOS DE PODA	FORMACIÓN		ACLAREO	x	TRATAMIENTO FITOSANITARIO	
	LIMPIEZA		REFALDADO		OTRO	

OBSERVACIONES	Poda puntual 19/03/26/ (OFICIO) Al momento de la inspección se realizo la poda de ramas que interferían con el balcón de la propiedad y poda de rama seca.
---------------	--



INICIO



FIN



Planilla de Inspección de árboles - PODAS PUNTUALES

COMUNA	3	FECHA	28/3/26
EMPRESA	Ecología urbana		

AVISO	
ARME	

INSPECTOR	Facundo Leandro Gomez
DNI	35732005

FIRMA	
-------	--

INFORMACIÓN DEL ÁRBOL - DIAGNÓSTICO (MARCAR SEGÚN CORRESPONDA)

ESPECIE	NOMBRE CIENTÍFICO	Fraxinus excelsior	ALTURA (m)	10	UBICACIÓN	CALLE	Av. Independencia	
	NOMBRE COMÚN	Fresno común		D.A.P. (cm)		25	CHAPA	3250

RAMAS	QUEBRADIZAS / FISURADAS		EXCESIVAS			BAJAS		
	SECAS / SECAS EN LOS ÁPICES		INVASIÓN DE ESPACIO AÉREO	x	TOCONES			
	CAVIDADES, TUMORES O CANCROS		CON MAL ÁNGULO DE INSERCIÓN		CODOMINANTES			

RECOMENDACIONES DEL INSPECTOR (MARCAR SEGÚN CORRESPONDA)

OBJETIVOS DE LA PODA	REDUCCIÓN DE RIESGO		ELIMINAR INTERFERENCIAS		x	
	ADECUACIÓN AL SITIO		REGULACIÓN DE LA ESTRUCTURA			
TIPOS DE PODA	FORMACIÓN		ACLAREO	x	TRATAMIENTO FITOSANITARIO	
	LIMPIEZA		REFALDADO		OTRO	

OBSERVACIONES: Poda puntual 19/03/26/ (OFICIO) Al momento de la inspección se realizo la poda de ramas que interferían con el balcón de la propiedad.



INICIO

FIN



Planilla de Inspección de árboles - PODAS PUNTUALES

COMUNA	3	FECHA	28/3/26
EMPRESA	Ecología urbana		

AVISO	
ARME	

INSPECTOR	Facundo Leandro Gomez
DNI	35732005

FIRMA	
-------	--

INFORMACIÓN DEL ÁRBOL - DIAGNÓSTICO (MARCAR SEGÚN CORRESPONDA)

ESPECIE	NOMBRE CIENTÍFICO	Fraxinus excelsior	ALTURA (m)	10	UBICACIÓN	CALLE	Av. Independencia	
	NOMBRE COMÚN	Fresno común		D.A.P. (cm)		35	CHAPA	3254

RAMAS	QUEBRADIZAS / FISURADAS		EXCESIVAS			BAJAS		
	SECAS / SECAS EN LOS ÁPICES		INVASIÓN DE ESPACIO AÉREO	x	TOCONES			
	CAVIDADES, TUMORES O CANCROS		CON MAL ÁNGULO DE INSERCIÓN		CODOMINANTES			

RECOMENDACIONES DEL INSPECTOR (MARCAR SEGÚN CORRESPONDA)

OBJETIVOS DE LA PODA	REDUCCIÓN DE RIESGO		ELIMINAR INTERFERENCIAS		x
	ADECUACIÓN AL SITIO		REGULACIÓN DE LA ESTRUCTURA		
TIPOS DE PODA	FORMACIÓN		ACLAREO	x	TRATAMIENTO FITOSANITARIO
	LIMPIEZA		REFALDADO		
			TERCIADO		
			OTRO		

OBSERVACIONES: Poda puntual 19/03/26/ (Inic. 3246) Al momento de la inspección se realizo la poda de ramas que interferían con el balcón de la propiedad.



COMUNA	3	FECHA	21-03-26
EMPRESA	Ecología Urbana		

AVISO	
ARME	

INSPECTOR	Noelia Noriega
DNI	30.067.417

FIRMA	
-------	---

**INFORMACIÓN DEL ÁRBOL - DIAGNÓSTICO (MARCAR SEGÚN CORRESPONDA)**

ESPECIE	NOMBRE CIENTÍFICO	<i>Populus deltoides</i>	ALTURA (m)	9	UBICACIÓN	CALLE	Av. Juan de Garay	
	NOMBRE COMÚN	Álamo		D.A.P. (cm)		75	CHAPA	1893

RAMAS	QUEBRADIZAS / FISURADAS	X	EXCESIVAS		BAJAS	
	SECAS / SECAS EN LOS ÁPICES		INVASIÓN DE ESPACIO AÉREO		TOCONES	
	CAVIDADES, TUMORES O CANCROS	X	CON MAL ÁNGULO DE INSERCIÓN		CODOMINANTES	

**RECOMENDACIONES DEL INSPECTOR (MARCAR SEGÚN CORRESPONDA)**

OBJETIVOS DE LA PODA	REDUCCIÓN DE RIESGO	X	ELIMINAR INTERFERENCIAS	
	ADECUACIÓN AL SITIO		REGULACIÓN DE LA ESTRUCTURA	
TIPOS DE PODA	FORMACIÓN		TERCIADO	
	LIMPIEZA	X	REFALDADO	
			OTRO	
			TRATAMIENTO FITOSANITARIO	

**OBSERVACIONES** RECLAMO DE EMERGENCIA. Ejemplar con una de sus ramas principales con pudrición, se produjo desprendimiento de corteza y madera de dicha rama. Requiere poda para eliminar riesgo. Se programa para poda puntual. Se precisa realizar seguimiento del ejemplar.

**ESPACIO PARA FOTOS**



COMUNA	3	FECHA	28/3/26
EMPRESA	Ecología urbana		

AVISO	
ARME	

INSPECTOR	Facundo Leandro Gomez
DNI	35732005

FIRMA	
-------	---

INFORMACIÓN DEL ÁRBOL - DIAGNÓSTICO (MARCAR SEGÚN CORRESPONDA)

ESPECIE	NOMBRE CIENTÍFICO	Populus deltoides	ALTURA (m)	9	UBICACIÓN	CALLE	Av. Juan de Garay	
	NOMBRE COMÚN	Álamo criollo		D.A.P. (cm)		75	CHAPA	1893

RAMAS	QUEBRADIZAS / FISURADAS		EXCESIVAS	x	BAJAS	
	SECAS / SECAS EN LOS ÁPICES	x	INVASIÓN DE ESPACIO AÉREO	x	TOCONES	
	CAVIDADES, TUMORES O CANCROS		CON MAL ÁNGULO DE INSERCIÓN		CODOMINANTES	

RECOMENDACIONES DEL INSPECTOR (MARCAR SEGÚN CORRESPONDA)

OBJETIVOS DE LA PODA	REDUCCIÓN DE RIESGO		ELIMINAR INTERFERENCIAS	x		
	ADECUACIÓN AL SITIO		REGULACIÓN DE LA ESTRUCTURA			
TIPOS DE PODA	FORMACIÓN		ACLAREO	x	TRATAMIENTO FITOSANITARIO	
	LIMPIEZA	x	REFALDADO		OTRO	

OBSERVACIONES

Poda puntual 25/03/26// Al momento de la inspección se realizo la poda de ramas que interferían con la terraza de la propiedad, poda de ramas excesivas y limpieza de ramas secas (Se dejo cartel para ser intervenido mediante el uso de hidrogrúa el día 26/03/26)

El ejemplar requiere la poda de uno de sus brazos que se encuentra en estado de descomposición y seco, a su vez realizarle poda de balanceo del lado de la calzada. (Evaluar para posible extracción ya que el mismo no se encuentra en optimas condiciones fitosanitarias)





Planilla de Inspección de árboles - PODAS PUNTUALES

COMUNA	3	FECHA	6/3/26
EMPRESA	Ecología urbana		

AVISO	
ARME	

INSPECTOR	Facundo Leandro Gomez
DNI	35732005

FIRMA	
-------	--

**INFORMACIÓN DEL ÁRBOL - DIAGNÓSTICO (MARCAR SEGÚN CORRESPONDA)**

ESPECIE	NOMBRE CIENTÍFICO	Fraxinus excelsior	ALTURA (m)	6	UBICACIÓN	CALLE	Av. Juan de Garay	
	NOMBRE COMÚN	Fresno común		D.A.P. (cm)		20	CHAPA	1927

RAMAS	QUEBRADIZAS / FISURADAS		EXCESIVAS			BAJAS	x
	SECAS / SECAS EN LOS ÁPICES		INVASIÓN DE ESPACIO AÉREO	x	TOCONES		
	CAVIDADES, TUMORES O CANCROS		CON MAL ÁNGULO DE INSERCIÓN		CODOMINANTES		

**RECOMENDACIONES DEL INSPECTOR (MARCAR SEGÚN CORRESPONDA)**

OBJETIVOS DE LA PODA	REDUCCIÓN DE RIESGO		ELIMINAR INTERFERENCIAS		x
	ADECUACIÓN AL SITIO		REGULACIÓN DE LA ESTRUCTURA		
TIPOS DE PODA	FORMACIÓN		ACLAREO	x	TRATAMIENTO FITOSANITARIO
	LIMPIEZA		REFALDADO		
			TERCIADO		
			OTRO		

OBSERVACIONES: Poda puntual 02/03/26 / (Inic. 1937) Al momento de la inspección se realizo la poda de ramas bajas y de ramas para el despeje de ventanas.





Planilla de Inspección de árboles - PODAS PUNTUALES

COMUNA	3	FECHA	21/3/26
EMPRESA	Ecología urbana		

AVISO	
ARME	

INSPECTOR	Facundo Leandro Gomez
DNI	35732005

FIRMA	
-------	--

**INFORMACIÓN DEL ÁRBOL - DIAGNÓSTICO (MARCAR SEGÚN CORRESPONDA)**

ESPECIE	NOMBRE CIENTÍFICO	Strelitzia Nicolai	ALTURA (m)	8	UBICACIÓN	CALLE	Av. Jujuy	
	NOMBRE COMÚN	Ave del paraíso gigante		D.A.P. (cm)		20	CHAPA	1343

RAMAS	QUEBRADIZAS / FISURADAS		EXCESIVAS	x	BAJAS	
	SECAS / SECAS EN LOS ÁPICES		INVASIÓN DE ESPACIO AÉREO		TOCONES	
	CAVIDADES, TUMORES O CANCROS		CON MAL ÁNGULO DE INSERCIÓN		CODOMINANTES	

**RECOMENDACIONES DEL INSPECTOR (MARCAR SEGÚN CORRESPONDA)**

OBJETIVOS DE LA PODA	REDUCCIÓN DE RIESGO		ELIMINAR INTERFERENCIAS	
	ADECUACIÓN AL SITIO	x	REGULACIÓN DE LA ESTRUCTURA	x
TIPOS DE PODA	FORMACIÓN		ACLAREO	x
	LIMPIEZA	x	REFALDADO	
			TERCIADO	
			OTRO	
			TRATAMIENTO FITOSANITARIO	

OBSERVACIONES: Poda puntual 10/03/26. Al momento de la intervención se realizo la poda de despeje y limpieza en el ejemplar.



INICIO



FIN



Planilla de Inspección de árboles - PODAS PUNTUALES

COMUNA	3	FECHA	21/3/26
EMPRESA	Ecología urbana		

AVISO	
ARME	

INSPECTOR	Facundo Leandro Gomez
DNI	35732005

FIRMA	
-------	--

**INFORMACIÓN DEL ÁRBOL - DIAGNÓSTICO (MARCAR SEGÚN CORRESPONDA)**

ESPECIE	NOMBRE CIENTÍFICO	Strelitzia Nicolai	ALTURA (m)	8	UBICACIÓN	CALLE	Av. Jujuy	
	NOMBRE COMÚN	Ave del paraíso gigante		D.A.P. (cm)		20	CHAPA	1343

RAMAS	QUEBRADIZAS / FISURADAS		EXCESIVAS	x	BAJAS	
	SECAS / SECAS EN LOS ÁPICES		INVASIÓN DE ESPACIO AÉREO		TOCONES	
	CAVIDADES, TUMORES O CANCROS		CON MAL ÁNGULO DE INSERCIÓN		CODOMINANTES	

**RECOMENDACIONES DEL INSPECTOR (MARCAR SEGÚN CORRESPONDA)**

OBJETIVOS DE LA PODA	REDUCCIÓN DE RIESGO		ELIMINAR INTERFERENCIAS	
	ADECUACIÓN AL SITIO	x	REGULACIÓN DE LA ESTRUCTURA	x
TIPOS DE PODA	FORMACIÓN		ACLAREO	x
	LIMPIEZA	x	REFALDADO	
			TERCIADO	
			OTRO	
			TRATAMIENTO FITOSANITARIO	

OBSERVACIONES: Poda puntual 10/03/26. Al momento de la intervención se realizo la poda de despeje y limpieza en el ejemplar.

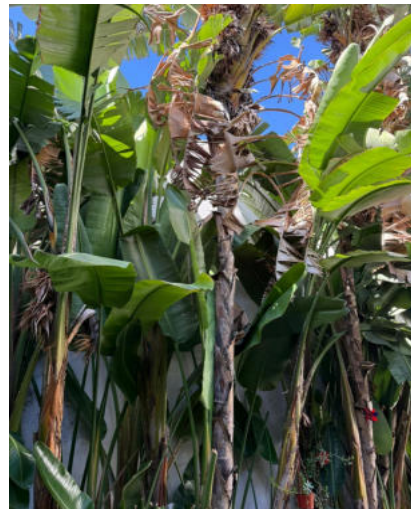

INICIO



FIN



Planilla de Inspección de árboles - PODAS PUNTUALES

COMUNA	3	FECHA	21/3/26
EMPRESA	Ecología urbana		

AVISO	
ARME	

INSPECTOR	Facundo Leandro Gomez
DNI	35732005

FIRMA	
-------	--

**INFORMACIÓN DEL ÁRBOL - DIAGNÓSTICO (MARCAR SEGÚN CORRESPONDA)**

ESPECIE	NOMBRE CIENTÍFICO	Strelitzia Nicolai	ALTURA (m)	8	UBICACIÓN	CALLE	Av. Jujuy	
	NOMBRE COMÚN	Ave del paraíso gigante		D.A.P. (cm)		20	CHAPA	1343

RAMAS	QUEBRADIZAS / FISURADAS		EXCESIVAS	x	BAJAS	
	SECAS / SECAS EN LOS ÁPICES		INVASIÓN DE ESPACIO AÉREO		TOCONES	
	CAVIDADES, TUMORES O CANCROS		CON MAL ÁNGULO DE INSERCIÓN		CODOMINANTES	

**RECOMENDACIONES DEL INSPECTOR (MARCAR SEGÚN CORRESPONDA)**

OBJETIVOS DE LA PODA	REDUCCIÓN DE RIESGO		ELIMINAR INTERFERENCIAS	
	ADECUACIÓN AL SITIO	x	REGULACIÓN DE LA ESTRUCTURA	x
TIPOS DE PODA	FORMACIÓN		ACLAREO	x
	LIMPIEZA	x	REFALDADO	
			TERCIADO	
			OTRO	
			TRATAMIENTO FITOSANITARIO	

OBSERVACIONES: Poda puntual 10/03/26. Al momento de la intervención se realizo la poda de despeje y limpieza en el ejemplar.



INICIO



FIN



Planilla de Inspección de árboles - PODAS PUNTUALES

COMUNA	3	FECHA	21/3/26
EMPRESA	Ecología urbana		

AVISO	
ARME	

INSPECTOR	Facundo Leandro Gomez
DNI	35732005

FIRMA	
-------	--

**INFORMACIÓN DEL ÁRBOL - DIAGNÓSTICO (MARCAR SEGÚN CORRESPONDA)**

ESPECIE	NOMBRE CIENTÍFICO	Strelitzia Nicolai	ALTURA (m)	10	UBICACIÓN	CALLE	Av. Jujuy	
	NOMBRE COMÚN	Ave del paraíso gigante		D.A.P. (cm)		20	CHAPA	1343

RAMAS	QUEBRADIZAS / FISURADAS		EXCESIVAS	x	BAJAS	
	SECAS / SECAS EN LOS ÁPICES		INVASIÓN DE ESPACIO AÉREO		TOCONES	
	CAVIDADES, TUMORES O CANCROS		CON MAL ÁNGULO DE INSERCIÓN		CODOMINANTES	

**RECOMENDACIONES DEL INSPECTOR (MARCAR SEGÚN CORRESPONDA)**

OBJETIVOS DE LA PODA	REDUCCIÓN DE RIESGO		ELIMINAR INTERFERENCIAS	
	ADECUACIÓN AL SITIO	x	REGULACIÓN DE LA ESTRUCTURA	x
TIPOS DE PODA	FORMACIÓN		ACLAREO	x
	LIMPIEZA	x	REFALDADO	
			TERCIADO	
			OTRO	
			TRATAMIENTO FITOSANITARIO	

OBSERVACIONES: Poda puntual 10/03/26. Al momento de la intervención se realizo la poda de despeje y limpieza en el ejemplar.



INICIO



FIN



Planilla de Inspección de árboles - PODAS PUNTUALES

COMUNA	3	FECHA	21/3/26
EMPRESA	Ecología urbana		

AVISO	
ARME	

INSPECTOR	Facundo Leandro Gomez
DNI	35732005

FIRMA	
-------	--

**INFORMACIÓN DEL ÁRBOL - DIAGNÓSTICO (MARCAR SEGÚN CORRESPONDA)**

ESPECIE	NOMBRE CIENTÍFICO	Strelitzia Nicolai	ALTURA (m)	10	UBICACIÓN	CALLE	Av. Jujuy	
	NOMBRE COMÚN	Ave del paraíso gigante		D.A.P. (cm)		25	CHAPA	1343

RAMAS	QUEBRADIZAS / FISURADAS		EXCESIVAS	x	BAJAS	
	SECAS / SECAS EN LOS ÁPICES		INVASIÓN DE ESPACIO AÉREO		TOCONES	
	CAVIDADES, TUMORES O CANCROS		CON MAL ÁNGULO DE INSERCIÓN		CODOMINANTES	

**RECOMENDACIONES DEL INSPECTOR (MARCAR SEGÚN CORRESPONDA)**

OBJETIVOS DE LA PODA	REDUCCIÓN DE RIESGO		ELIMINAR INTERFERENCIAS	
	ADECUACIÓN AL SITIO	x	REGULACIÓN DE LA ESTRUCTURA	x
TIPOS DE PODA	FORMACIÓN		ACLAREO	x
	LIMPIEZA	x	REFALDADO	
			TERCIADO	
			OTRO	
			TRATAMIENTO FITOSANITARIO	

OBSERVACIONES: Poda puntual 10/03/26. Al momento de la intervención se realizo la poda de despeje y limpieza en el ejemplar.

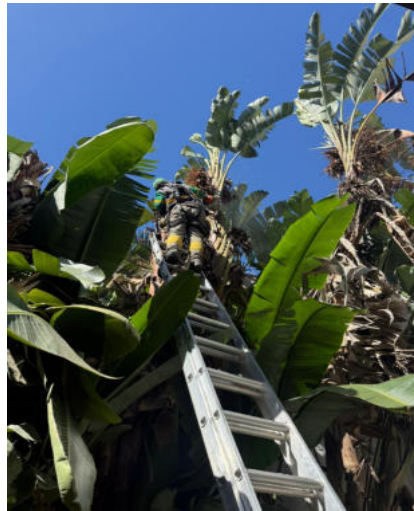

INICIO



FIN

COMUNA	3	FECHA	21/3/26
EMPRESA	Ecología urbana		

AVISO	
ARME	

INSPECTOR	Facundo Leandro Gomez
DNI	35732005

FIRMA	
-------	---

INFORMACIÓN DEL ÁRBOL - DIAGNÓSTICO (MARCAR SEGÚN CORRESPONDA)

ESPECIE	NOMBRE CIENTÍFICO	Strelitzia Nicolai	ALTURA (m)	10	UBICACIÓN	CALLE	Av. Jujuy	
	NOMBRE COMÚN	Ave del paraíso gigante		D.A.P. (cm)		20	CHAPA	1343

RAMAS	QUEBRADIZAS / FISURADAS		EXCESIVAS	x	BAJAS	
	SECAS / SECAS EN LOS ÁPICES		INVASIÓN DE ESPACIO AÉREO		TOCONES	
	CAVIDADES, TUMORES O CANCROS		CON MAL ÁNGULO DE INSERCIÓN		CODOMINANTES	

RECOMENDACIONES DEL INSPECTOR (MARCAR SEGÚN CORRESPONDA)

OBJETIVOS DE LA PODA	REDUCCIÓN DE RIESGO		ELIMINAR INTERFERENCIAS	
	ADECUACIÓN AL SITIO	x	REGULACIÓN DE LA ESTRUCTURA	x
TIPOS DE PODA	FORMACIÓN		ACLAREO	x
	LIMPIEZA	x	REFALDADO	
			TERCIADO	
			OTRO	
			TRATAMIENTO FITOSANITARIO	

OBSERVACIONES	Poda puntual 10/03/26. Al momento de la intervención se realizo la poda de despeje y limpieza en el ejemplar.
---------------	---



INICIO



FIN

COMUNA	3	FECHA	31/3/26
EMPRESA	Ecología urbana		

AVISO	
ARME	

INSPECTOR	Facundo Leandro Gomez
DNI	35732005

FIRMA	
-------	---

INFORMACIÓN DEL ÁRBOL - DIAGNÓSTICO (MARCAR SEGÚN CORRESPONDA)

ESPECIE	NOMBRE CIENTÍFICO	Fraxinus excelsior	ALTURA (m)	11	UBICACIÓN	CALLE	Av. Rivadavia	
	NOMBRE COMÚN	Fresno común		D.A.P. (cm)		35	CHAPA	2309

RAMAS	QUEBRADIZAS / FISURADAS		EXCESIVAS		BAJAS	X
	SECAS / SECAS EN LOS ÁPICES		INVASIÓN DE ESPACIO AÉREO		TOCONES	
	CAVIDADES, TUMORES O CANCROS		CON MAL ÁNGULO DE INSERCIÓN		CODOMINANTES	

RECOMENDACIONES DEL INSPECTOR (MARCAR SEGÚN CORRESPONDA)

OBJETIVOS DE LA PODA	REDUCCIÓN DE RIESGO		ELIMINAR INTERFERENCIAS	X
	ADECUACIÓN AL SITIO		REGULACIÓN DE LA ESTRUCTURA	
TIPOS DE PODA	FORMACIÓN		TERCIADO	
	LIMPIEZA		OTRO	
		ACLAREO		TRATAMIENTO FITOSANITARIO
		REFALDADO	X	

OBSERVACIONES: Poda puntual 31/03/26// (Inic. 2301) Al momento de la inspección se realizo la poda de ramas bajas para el despeje de cartel.



COMUNA	3	FECHA	31/3/26
EMPRESA	Ecología urbana		

AVISO	
ARME	

INSPECTOR	Facundo Leandro Gomez
DNI	35732005

FIRMA	
-------	---

INFORMACIÓN DEL ÁRBOL - DIAGNÓSTICO (MARCAR SEGÚN CORRESPONDA)

ESPECIE	NOMBRE CIENTÍFICO	Ficus benjamina	ALTURA (m)	8	UBICACIÓN	CALLE	Av. Rivadavia	
	NOMBRE COMÚN	Ficus		D.A.P. (cm)		25	CHAPA	3280

RAMAS	QUEBRADIZAS / FISURADAS		EXCESIVAS			BAJAS		
	SECAS / SECAS EN LOS ÁPICES		INVASIÓN DE ESPACIO AÉREO	x	TOCONES			
	CAVIDADES, TUMORES O CANCROS		CON MAL ÁNGULO DE INSERCIÓN		CODOMINANTES			

RECOMENDACIONES DEL INSPECTOR (MARCAR SEGÚN CORRESPONDA)

OBJETIVOS DE LA PODA	REDUCCIÓN DE RIESGO		ELIMINAR INTERFERENCIAS		x	
	ADECUACIÓN AL SITIO		REGULACIÓN DE LA ESTRUCTURA			
TIPOS DE PODA	FORMACIÓN		ACLAREO	x	TRATAMIENTO FITOSANITARIO	
	LIMPIEZA		REFALDADO		OTRO	

OBSERVACIONES

Poda puntual 31/03/26// (OFICIO) Al momento de la inspección se realizo la poda de ramas que interferían con la ventana de la propiedad.



INICIO



FIN

COMUNA	3	FECHA	31/3/26
EMPRESA	Ecología urbana		

AVISO	
ARME	

INSPECTOR	Facundo Leandro Gomez
DNI	35732005

FIRMA	
-------	---

INFORMACIÓN DEL ÁRBOL - DIAGNÓSTICO (MARCAR SEGÚN CORRESPONDA)

ESPECIE	NOMBRE CIENTÍFICO	Ficus benjamina	ALTURA (m)	12	UBICACIÓN	CALLE	Av. Rivadavia	
	NOMBRE COMÚN	Ficus		D.A.P. (cm)		65	CHAPA	3290

RAMAS	QUEBRADIZAS / FISURADAS		EXCESIVAS			BAJAS		
	SECAS / SECAS EN LOS ÁPICES		INVASIÓN DE ESPACIO AÉREO	x	TOCONES			
	CAVIDADES, TUMORES O CANCROS		CON MAL ÁNGULO DE INSERCIÓN		CODOMINANTES			

RECOMENDACIONES DEL INSPECTOR (MARCAR SEGÚN CORRESPONDA)

OBJETIVOS DE LA PODA	REDUCCIÓN DE RIESGO		ELIMINAR INTERFERENCIAS		x		
	ADECUACIÓN AL SITIO		REGULACIÓN DE LA ESTRUCTURA				
TIPOS DE PODA	FORMACIÓN		ACLAREO	x	TERCIADO		TRATAMIENTO FITOSANITARIO
	LIMPIEZA		REFALDADO		OTRO		

OBSERVACIONES Poda puntual 31/03/26// (Inic. 3288) Al momento de la inspección se realizo la poda de ramas que interferían con los balcones de la propiedad. (No se pudo realizar la poda de unas ramas superiores debido a que en las mismas había un nido de paloma con los pichones en su interior).



INICIO



FIN

Av Rivadavia 3290 inicio



Planilla de Inspección de árboles - PODAS PUNTUALES

COMUNA	3	FECHA	3/5/2026
EMPRESA	Ecología Urbana		

AVISO	
ARME	

INSPECTOR	Federico Garcia
DNI	35969018

FIRMA	
-------	--

INFORMACIÓN DEL ÁRBOL - DIAGNÓSTICO (MARCAR SEGÚN CORRESPONDA)

ESPECIE	NOMBRE CIENTÍFICO	Ficus benjamina	ALTURA (m)	9	UBICACIÓN	CALLE	Rivadavia	
	NOMBRE COMÚN	Ficus		D.A.P. (cm)		35	CHAPA	3314

RAMAS	QUEBRADIZAS / FISURADAS		EXCESIVAS		BAJAS	
	SECAS / SECAS EN LOS ÁPICES		INVASIÓN DE ESPACIO AÉREO		TOCONES	
	CAVIDADES, TUMORES O CANCROS		CON MAL ÁNGULO DE INSERCIÓN		CODOMINANTES	

RECOMENDACIONES DEL INSPECTOR (MARCAR SEGÚN CORRESPONDA)

OBJETIVOS DE LA PODA	REDUCCIÓN DE RIESGO		ELIMINAR INTERFERENCIAS		
	ADECUACIÓN AL SITIO		REGULACIÓN DE LA ESTRUCTURA		
TIPOS DE PODA	FORMACIÓN		ACLAREO		a
	LIMPIEZA		REFALDADO		

OBSERVACIONES	Se despejó la vereda.
---------------	-----------------------

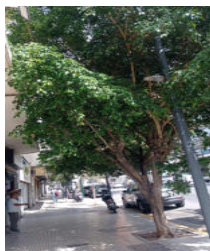

COMUNA	3	FECHA	26/3/26
EMPRESA	Ecología urbana		

AVISO	
ARME	

INSPECTOR	Facundo Leandro Gomez
DNI	35732005

FIRMA	
-------	---

INFORMACIÓN DEL ÁRBOL - DIAGNÓSTICO (MARCAR SEGÚN CORRESPONDA)

ESPECIE	NOMBRE CIENTÍFICO	Jacaranda mimosifolia	ALTURA (m)	17	UBICACIÓN	CALLE	Av. San Juan	
	NOMBRE COMÚN	Jacaranda		D.A.P. (cm)		55	CHAPA	1853

RAMAS	QUEBRADIZAS / FISURADAS		EXCESIVAS			BAJAS	x
	SECAS / SECAS EN LOS ÁPICES		INVASIÓN DE ESPACIO AÉREO	x	TOCONES		
	CAVIDADES, TUMORES O CANCROS		CON MAL ÁNGULO DE INSERCIÓN		CODOMINANTES		

RECOMENDACIONES DEL INSPECTOR (MARCAR SEGÚN CORRESPONDA)

OBJETIVOS DE LA PODA	REDUCCIÓN DE RIESGO		ELIMINAR INTERFERENCIAS		x
	ADECUACIÓN AL SITIO		REGULACIÓN DE LA ESTRUCTURA		
TIPOS DE PODA	FORMACIÓN		ACLAREO	x	TRATAMIENTO FITOSANITARIO
	LIMPIEZA		REFALDADO	x	
			TERCIADO		
			OTRO		

OBSERVACIONES

Poda puntual con hidrogrúa 18/03/26/ Al momento de la inspección se realizo la poda de ramas que invadían la terraza de la propiedad y la poda de ramas bajas que interferían con la luminaria pública.

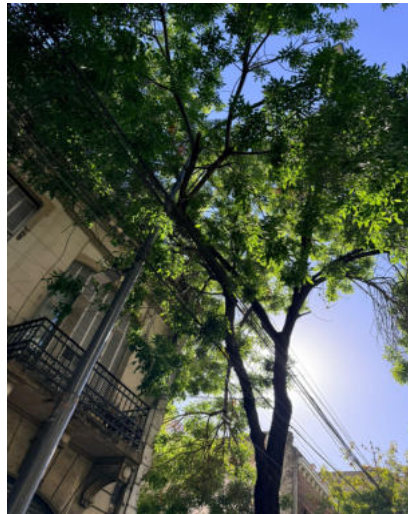

INICIO

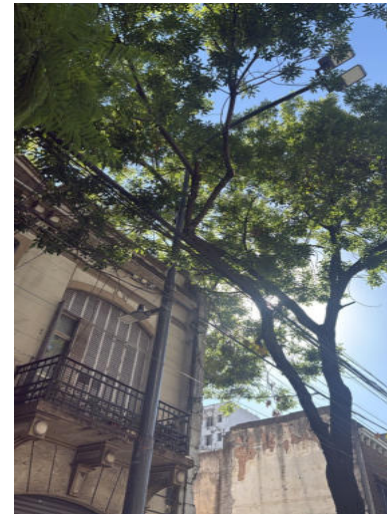

FIN



Planilla de Inspección de árboles - PODAS PUNTUALES

COMUNA	3	FECHA	3/27/2026
EMPRESA	Ecología Urbana		

AVISO	
ARME	

INSPECTOR	Federico Garcia
DNI	35969018

FIRMA	
-------	--

INFORMACIÓN DEL ÁRBOL - DIAGNÓSTICO (MARCAR SEGÚN CORRESPONDA)

ESPECIE	NOMBRE CIENTÍFICO	Fraxinus pensylvanica	ALTURA (m)	8	UBICACIÓN	CALLE	San Juan	
	NOMBRE COMÚN	Fresno		D.A.P. (cm)		33	CHAPA	1896

RAMAS	QUEBRADIZAS / FISURADAS		EXCESIVAS		BAJAS	
	SECAS / SECAS EN LOS ÁPICES		INVASIÓN DE ESPACIO AÉREO	x	TOCONES	
	CAVIDADES, TUMORES O CANCROS		CON MAL ÁNGULO DE INSERCIÓN		CODOMINANTES	

RECOMENDACIONES DEL INSPECTOR (MARCAR SEGÚN CORRESPONDA)

OBJETIVOS DE LA PODA	REDUCCIÓN DE RIESGO		ELIMINAR INTERFERENCIAS	x	
	ADECUACIÓN AL SITIO		REGULACIÓN DE LA ESTRUCTURA		
TIPOS DE PODA	FORMACIÓN		TERCIADO		TRATAMIENTO FITOSANITARIO
	LIMPIEZA		OTRO	x	
	ACLAREO				
	REFALDADO				

OBSERVACIONES

Se despejaron las ramas bajas.





Planilla de Inspección de árboles - PODAS PUNTUALES

COMUNA	3	FECHA	6/3/26
EMPRESA	Ecología urbana		

AVISO	
ARME	

INSPECTOR	Facundo Leandro Gomez
DNI	35732005

FIRMA	
-------	--

**INFORMACIÓN DEL ÁRBOL - DIAGNÓSTICO (MARCAR SEGÚN CORRESPONDA)**

ESPECIE	NOMBRE CIENTÍFICO	Fraxinus Pennsylvanica	ALTURA (m)	7	UBICACIÓN	CALLE	Av. San Juan	
	NOMBRE COMÚN	Fresno Americano		D.A.P. (cm)		30	CHAPA	2475

RAMAS	QUEBRADIZAS / FISURADAS		EXCESIVAS		BAJAS	x
	SECAS / SECAS EN LOS ÁPICES		INVASIÓN DE ESPACIO AÉREO		TOCONES	
	CAVIDADES, TUMORES O CANCROS		CON MAL ÁNGULO DE INSERCIÓN		CODOMINANTES	

**RECOMENDACIONES DEL INSPECTOR (MARCAR SEGÚN CORRESPONDA)**

OBJETIVOS DE LA PODA	REDUCCIÓN DE RIESGO		ELIMINAR INTERFERENCIAS	x
	ADECUACIÓN AL SITIO		REGULACIÓN DE LA ESTRUCTURA	
TIPOS DE PODA	FORMACIÓN		TERCIADO	
	LIMPIEZA		REFALDADO	x
			OTRO	
			TRATAMIENTO FITOSANITARIO	

OBSERVACIONES: Poda puntual 02/03/26 / (Inic. 2483) Al momento de la inspección se realizo la poda de ramas bajas.

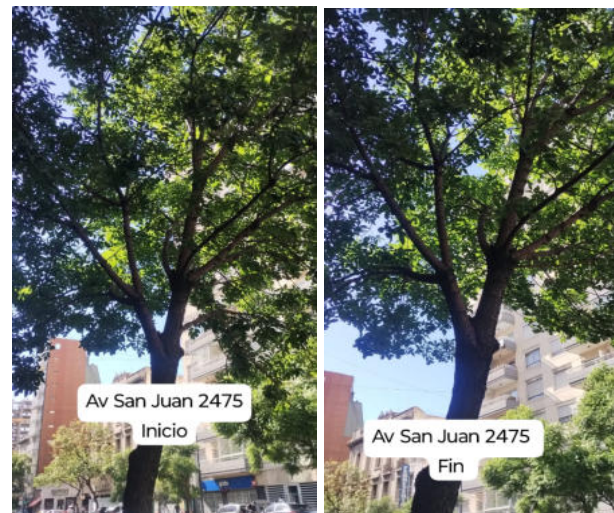



Planilla de Inspección de árboles - PODAS PUNTUALES

COMUNA	3	FECHA	6/3/26
EMPRESA	Ecología urbana		

AVISO	
ARME	

INSPECTOR	Facundo Leandro Gomez
DNI	35732005

FIRMA	
-------	--

**INFORMACIÓN DEL ÁRBOL - DIAGNÓSTICO (MARCAR SEGÚN CORRESPONDA)**

ESPECIE	NOMBRE CIENTÍFICO	Fraxinus excelsior	ALTURA (m)	10	UBICACIÓN	CALLE	Av. San Juan	
	NOMBRE COMÚN	Fresno común		D.A.P. (cm)		40	CHAPA	2828

RAMAS	QUEBRADIZAS / FISURADAS		EXCESIVAS			BAJAS	x
	SECAS / SECAS EN LOS ÁPICES		INVASIÓN DE ESPACIO AÉREO	x	TOCONES		
	CAVIDADES, TUMORES O CANCROS		CON MAL ÁNGULO DE INSERCIÓN		CODOMINANTES		

**RECOMENDACIONES DEL INSPECTOR (MARCAR SEGÚN CORRESPONDA)**

OBJETIVOS DE LA PODA	REDUCCIÓN DE RIESGO		ELIMINAR INTERFERENCIAS		x		
	ADECUACIÓN AL SITIO		REGULACIÓN DE LA ESTRUCTURA				
TIPOS DE PODA	FORMACIÓN		ACLAREO	x	TERCIADO		TRATAMIENTO FITOSANITARIO
	LIMPIEZA		REFALDADO	x	OTRO		

OBSERVACIONES: Poda puntual 02/03/26 / (Inic. 2830) Al momento de la inspección se realizo la poda de ramas bajas y de ramas para el despeje de balcón.





Planilla de Inspección de árboles - PODAS PUNTUALES

COMUNA	3	FECHA	6/3/26
EMPRESA	Ecología urbana		

AVISO	
ARME	

INSPECTOR	Facundo Leandro Gomez
DNI	35732005

FIRMA	
-------	--

**INFORMACIÓN DEL ÁRBOL - DIAGNÓSTICO (MARCAR SEGÚN CORRESPONDA)**

ESPECIE	NOMBRE CIENTÍFICO	Jacaranda mimosifolia	ALTURA (m)	10	UBICACIÓN	CALLE	Av. San Juan	
	NOMBRE COMÚN	Jacaranda		D.A.P. (cm)		35	CHAPA	2929

RAMAS	QUEBRADIZAS / FISURADAS		EXCESIVAS			BAJAS		
	SECAS / SECAS EN LOS ÁPICES		INVASIÓN DE ESPACIO AÉREO	x	TOCONES			
	CAVIDADES, TUMORES O CANCROS		CON MAL ÁNGULO DE INSERCIÓN		CODOMINANTES			

**RECOMENDACIONES DEL INSPECTOR (MARCAR SEGÚN CORRESPONDA)**

OBJETIVOS DE LA PODA	REDUCCIÓN DE RIESGO		ELIMINAR INTERFERENCIAS		x	
	ADECUACIÓN AL SITIO		REGULACIÓN DE LA ESTRUCTURA			
TIPOS DE PODA	FORMACIÓN		ACLAREO	x	TRATAMIENTO FITOSANITARIO	
	LIMPIEZA		REFALDADO		OTRO	

OBSERVACIONES: Poda puntual 02/03/26 / (Inic. 2926) Al momento de la inspección se realizo la poda de ramas para el despeje de balcón.

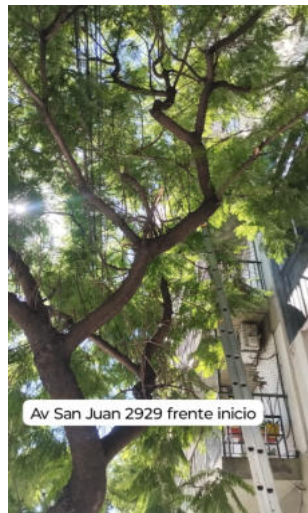

Av San Juan 2929 frente inicio



Av San Juan 2929 frente fin



Planilla de Inspección de árboles - PODAS PUNTUALES

COMUNA	3	FECHA	22/3/26
EMPRESA	Ecologia Urbana		

AVISO	
ARME	

INSPECTOR	Facundo Leandro Gomez
DNI	35732005

FIRMA	
-------	--

INFORMACIÓN DEL ÁRBOL - DIAGNÓSTICO (MARCAR SEGÚN CORRESPONDA)

ESPECIE	NOMBRE CIENTÍFICO	Ficus benjamina	ALTURA (m)	11	UBICACIÓN	CALLE	Ayacucho	
	NOMBRE COMÚN	Ficus		D.A.P. (cm)		30	CHAPA	693

RAMAS	QUEBRADIZAS / FISURADAS		EXCESIVAS			BAJAS		
	SECAS / SECAS EN LOS ÁPICES		INVASIÓN DE ESPACIO AÉREO	x	TOCONES			
	CAVIDADES, TUMORES O CANCROS		CON MAL ÁNGULO DE INSERCIÓN		CODOMINANTES			

RECOMENDACIONES DEL INSPECTOR (MARCAR SEGÚN CORRESPONDA)

OBJETIVOS DE LA PODA	REDUCCIÓN DE RIESGO		ELIMINAR INTERFERENCIAS		x
	ADECUACIÓN AL SITIO		REGULACIÓN DE LA ESTRUCTURA		
TIPOS DE PODA	FORMACIÓN		ACLAREO	x	TRATAMIENTO FITOSANITARIO
	LIMPIEZA	x	REFALDADO		
			TERCIADO		
			OTRO		

OBSERVACIONES

Poda puntual con Hidrogrúa 12/03/26/ Al momento de la inspección se realizo la poda de ramas que interferían con los balcones de la propiedad.



INICIO

FIN





Planilla de Inspección de árboles - PODAS PUNTUALES

COMUNA	3	FECHA	6/3/26
EMPRESA	Ecología urbana		

AVISO	
ARME	

INSPECTOR	Facundo Leandro Gomez
DNI	35732005

FIRMA	
-------	--

**INFORMACIÓN DEL ÁRBOL - DIAGNÓSTICO (MARCAR SEGÚN CORRESPONDA)**

ESPECIE	NOMBRE CIENTÍFICO	Liquidambar styraciflua	ALTURA (m)	6	UBICACIÓN	CALLE	Azcuenaga	
	NOMBRE COMÚN	Liquidambar		D.A.P. (cm)		20	CHAPA	280

RAMAS	QUEBRADIZAS / FISURADAS		EXCESIVAS			BAJAS	x
	SECAS / SECAS EN LOS ÁPICES		INVASIÓN DE ESPACIO AÉREO	x	TOCONES		
	CAVIDADES, TUMORES O CANCROS		CON MAL ÁNGULO DE INSERCIÓN		CODOMINANTES		

**RECOMENDACIONES DEL INSPECTOR (MARCAR SEGÚN CORRESPONDA)**

OBJETIVOS DE LA PODA	REDUCCIÓN DE RIESGO		ELIMINAR INTERFERENCIAS		x
	ADECUACIÓN AL SITIO		REGULACIÓN DE LA ESTRUCTURA		
TIPOS DE PODA	FORMACIÓN		ACLAREO	x	TRATAMIENTO FITOSANITARIO
	LIMPIEZA		REFALDADO	x	
			TERCIADO		
			OTRO		

OBSERVACIONES: Poda puntual 03/03/26 / Al momento de la inspección se realizo la poda de ramas bajas para el despeje del cartel de tránsito.





Planilla de Inspección de árboles - PODAS PUNTUALES

COMUNA	3	FECHA	6/3/26
EMPRESA	Ecología urbana		

AVISO	
ARME	

INSPECTOR	Facundo Leandro Gomez
DNI	35732005

FIRMA	
-------	--

**INFORMACIÓN DEL ÁRBOL - DIAGNÓSTICO (MARCAR SEGÚN CORRESPONDA)**

ESPECIE	NOMBRE CIENTÍFICO	Liquidambar styraciflua	ALTURA (m)	6	UBICACIÓN	CALLE	Azcuenaga	
	NOMBRE COMÚN	Liquidambar		D.A.P. (cm)		20	CHAPA	286

RAMAS	QUEBRADIZAS / FISURADAS		EXCESIVAS			BAJAS	x
	SECAS / SECAS EN LOS ÁPICES		INVASIÓN DE ESPACIO AÉREO	x	TOCONES		
	CAVIDADES, TUMORES O CANCROS		CON MAL ÁNGULO DE INSERCIÓN		CODOMINANTES		

**RECOMENDACIONES DEL INSPECTOR (MARCAR SEGÚN CORRESPONDA)**

OBJETIVOS DE LA PODA	REDUCCIÓN DE RIESGO		ELIMINAR INTERFERENCIAS		x
	ADECUACIÓN AL SITIO		REGULACIÓN DE LA ESTRUCTURA		
TIPOS DE PODA	FORMACIÓN		ACLAREO	x	TRATAMIENTO FITOSANITARIO
	LIMPIEZA		REFALDADO	x	
			TERCIADO		
			OTRO		

OBSERVACIONES: Poda puntual 03/03/26 / (OFICIO) Al momento de la inspección se realizo la poda de ramas para el despeje de balcón.



COMUNA	3	FECHA	24/3/26
EMPRESA	Ecología urbana		

AVISO	
ARME	

INSPECTOR	Facundo Leandro Gomez
DNI	35732005

FIRMA	
-------	---

INFORMACIÓN DEL ÁRBOL - DIAGNÓSTICO (MARCAR SEGÚN CORRESPONDA)

ESPECIE	NOMBRE CIENTÍFICO	Tilia x Moltkei	ALTURA (m)	17	UBICACIÓN	CALLE	Boulogne sur mer		
	NOMBRE COMÚN	Tilo		D.A.P. (cm)		65	CHAPA	686	REF

RAMAS	QUEBRADIZAS / FISURADAS		EXCESIVAS			BAJAS		
	SECAS / SECAS EN LOS ÁPICES		INVASIÓN DE ESPACIO AÉREO	x	TOCONES			
	CAVIDADES, TUMORES O CANCROS		CON MAL ÁNGULO DE INSERCIÓN		CODOMINANTES			

RECOMENDACIONES DEL INSPECTOR (MARCAR SEGÚN CORRESPONDA)

OBJETIVOS DE LA PODA	REDUCCIÓN DE RIESGO		ELIMINAR INTERFERENCIAS		x	
	ADECUACIÓN AL SITIO		REGULACIÓN DE LA ESTRUCTURA			
TIPOS DE PODA	FORMACIÓN		ACLAREO	x	TRATAMIENTO FITOSANITARIO	
	LIMPIEZA		REFALDADO		OTRO	

OBSERVACIONES	Poda puntual 16/03/26/ Al momento de la inspección se realizo la poda de ramas que interferían con el estacionamiento privado.
---------------	--





Planilla de Inspección de árboles - PODAS PUNTUALES

COMUNA	3	FECHA	24/3/26
EMPRESA	Ecología urbana		

AVISO	
ARME	

INSPECTOR	Facundo Leandro Gomez
DNI	35732005

FIRMA	
-------	--

INFORMACIÓN DEL ÁRBOL - DIAGNÓSTICO (MARCAR SEGÚN CORRESPONDA)

ESPECIE	NOMBRE CIENTÍFICO	Tilia x Moltkei	ALTURA (m)	17	UBICACIÓN	CALLE	Boulogne sur mer		
	NOMBRE COMÚN	Tilo		D.A.P. (cm)		70	CHAPA	686	REF

RAMAS	QUEBRADIZAS / FISURADAS		EXCESIVAS			BAJAS		
	SECAS / SECAS EN LOS ÁPICES		INVASIÓN DE ESPACIO AÉREO	x	TOCONES			
	CAVIDADES, TUMORES O CANCROS		CON MAL ÁNGULO DE INSERCIÓN		CODOMINANTES			

RECOMENDACIONES DEL INSPECTOR (MARCAR SEGÚN CORRESPONDA)

OBJETIVOS DE LA PODA	REDUCCIÓN DE RIESGO		ELIMINAR INTERFERENCIAS		x	
	ADECUACIÓN AL SITIO		REGULACIÓN DE LA ESTRUCTURA			
TIPOS DE PODA	FORMACIÓN		ACLAREO	x	TRATAMIENTO FITOSANITARIO	
	LIMPIEZA		REFALDADO		OTRO	

OBSERVACIONES: Poda puntual 16/03/26/ Al momento de la inspección se realizo la poda de ramas que interferían con el estacionamiento privado.



COMUNA	3	FECHA	24/3/26
EMPRESA	Ecología urbana		

AVISO	
ARME	

INSPECTOR	Facundo Leandro Gomez
DNI	35732005

FIRMA	
-------	---

INFORMACIÓN DEL ÁRBOL - DIAGNÓSTICO (MARCAR SEGÚN CORRESPONDA)

ESPECIE	NOMBRE CIENTÍFICO	Fraxinus excelsior	ALTURA (m)	10	UBICACIÓN	CALLE	Boulogne sur mer	
	NOMBRE COMÚN	Fresno común		D.A.P. (cm)		35	CHAPA	691

RAMAS	QUEBRADIZAS / FISURADAS		EXCESIVAS		BAJAS	x
	SECAS / SECAS EN LOS ÁPICES		INVASIÓN DE ESPACIO AÉREO		TOCONES	
	CAVIDADES, TUMORES O CANCROS		CON MAL ÁNGULO DE INSERCIÓN		CODOMINANTES	

RECOMENDACIONES DEL INSPECTOR (MARCAR SEGÚN CORRESPONDA)

OBJETIVOS DE LA PODA	REDUCCIÓN DE RIESGO		ELIMINAR INTERFERENCIAS	x
	ADECUACIÓN AL SITIO		REGULACIÓN DE LA ESTRUCTURA	
TIPOS DE PODA	FORMACIÓN		TERCIADO	
	LIMPIEZA		OTRO	
		ACLAREO		TRATAMIENTO FITOSANITARIO
		REFALDADO	x	

OBSERVACIONES	Poda puntual 16/03/26/ (OFICIO) Al momento de la inspección se realizo la poda de ramas bajas que interferían con la circulación peatonal.
---------------	--



INICIO

FIN



Planilla de Inspección de árboles - PODAS PUNTUALES

COMUNA	3	FECHA	3/6/2026
EMPRESA	Ecología Urbana		

AVISO	
ARME	

INSPECTOR	Federico Garcia
DNI	35969018

FIRMA	
-------	--

INFORMACIÓN DEL ÁRBOL - DIAGNÓSTICO (MARCAR SEGÚN CORRESPONDA)

ESPECIE	NOMBRE CIENTÍFICO	Ficus benjamina	ALTURA (m)	9	UBICACIÓN	CALLE	Boulogne Sur Mer	
	NOMBRE COMÚN	Ficus		D.A.P. (cm)		25	CHAPA	838

RAMAS	QUEBRADIZAS / FISURADAS		EXCESIVAS		BAJAS	x
	SECAS / SECAS EN LOS ÁPICES		INVASIÓN DE ESPACIO AÉREO	x	TOCONES	
	CAVIDADES, TUMORES O CANCROS		CON MAL ÁNGULO DE INSERCIÓN		CODOMINANTES	

RECOMENDACIONES DEL INSPECTOR (MARCAR SEGÚN CORRESPONDA)

OBJETIVOS DE LA PODA	REDUCCIÓN DE RIESGO		ELIMINAR INTERFERENCIAS	x
	ADECUACIÓN AL SITIO		REGULACIÓN DE LA ESTRUCTURA	
TIPOS DE PODA	FORMACIÓN		TERCIADO	
	LIMPIEZA		OTRO	x
	REFALDADO		TRATAMIENTO FITOSANITARIO	

OBSERVACIONES

Se despejó el cartel.



j



Planilla de Inspección de árboles - PODAS PUNTUALES

COMUNA	3	FECHA	22/3/26
EMPRESA	Ecologia Urbana		

AVISO	
ARME	

INSPECTOR	Facundo Leandro Gomez
DNI	35732005

FIRMA	
-------	--

INFORMACIÓN DEL ÁRBOL - DIAGNÓSTICO (MARCAR SEGÚN CORRESPONDA)

ESPECIE	NOMBRE CIENTÍFICO	Fraxinus excelsior	ALTURA (m)	9	UBICACIÓN	CALLE	Boulogne sur mer	
	NOMBRE COMÚN	Fresno común		D.A.P. (cm)		38	CHAPA	942

RAMAS	QUEBRADIZAS / FISURADAS	<input checked="" type="checkbox"/>	EXCESIVAS	<input type="checkbox"/>	BAJAS	<input type="checkbox"/>
	SECAS / SECAS EN LOS ÁPICES	<input type="checkbox"/>	INVASIÓN DE ESPACIO AÉREO	<input type="checkbox"/>	TOCONES	<input type="checkbox"/>
	CAVIDADES, TUMORES O CANCROS	<input type="checkbox"/>	CON MAL ÁNGULO DE INSERCIÓN	<input type="checkbox"/>	CODOMINANTES	<input type="checkbox"/>

RECOMENDACIONES DEL INSPECTOR (MARCAR SEGÚN CORRESPONDA)

OBJETIVOS DE LA PODA	REDUCCIÓN DE RIESGO	<input checked="" type="checkbox"/>	ELIMINAR INTERFERENCIAS	<input type="checkbox"/>				
	ADECUACIÓN AL SITIO	<input type="checkbox"/>	REGULACIÓN DE LA ESTRUCTURA	<input type="checkbox"/>				
TIPOS DE PODA	FORMACIÓN	<input type="checkbox"/>	ACLAREO	<input checked="" type="checkbox"/>	TERCIADO	<input type="checkbox"/>	TRATAMIENTO FITOSANITARIO	<input type="checkbox"/>
	LIMPIEZA	<input checked="" type="checkbox"/>	REFALDADO	<input type="checkbox"/>	OTRO	<input type="checkbox"/>		

OBSERVACIONES	Puntual con Hidrogrúa 12/03/26/(OFICIO) Al momento de la inspección se realizo la poda de una rama de mediano diámetro que se encontraba quebrada y colgada en el ejemplar.
---------------	---

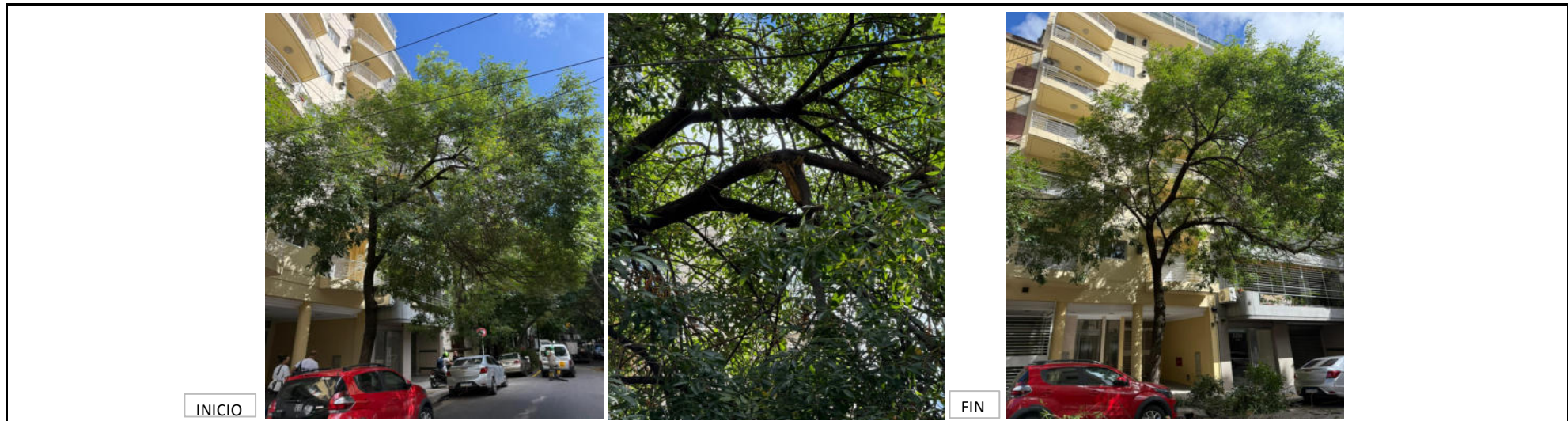



Planilla de Inspección de árboles - PODAS PUNTUALES

COMUNA	3	FECHA	22/3/26
EMPRESA	Ecologia Urbana		

AVISO	
ARME	

INSPECTOR	Facundo Leandro Gomez
DNI	35732005

FIRMA	
-------	--

INFORMACIÓN DEL ÁRBOL - DIAGNÓSTICO (MARCAR SEGÚN CORRESPONDA)

ESPECIE	NOMBRE CIENTÍFICO	Ficus benjamina	ALTURA (m)	10	UBICACIÓN	CALLE	Boulogne sur mer	
	NOMBRE COMÚN	Ficus		D.A.P. (cm)		40	CHAPA	955

RAMAS	QUEBRADIZAS / FISURADAS		EXCESIVAS	x	BAJAS	
	SECAS / SECAS EN LOS ÁPICES		INVASIÓN DE ESPACIO AÉREO	x	TOCONES	
	CAVIDADES, TUMORES O CANCROS		CON MAL ÁNGULO DE INSERCIÓN		CODOMINANTES	

RECOMENDACIONES DEL INSPECTOR (MARCAR SEGÚN CORRESPONDA)

OBJETIVOS DE LA PODA	REDUCCIÓN DE RIESGO		ELIMINAR INTERFERENCIAS	x
	ADECUACIÓN AL SITIO		REGULACIÓN DE LA ESTRUCTURA	
TIPOS DE PODA	FORMACIÓN		TERCIADO	
	LIMPIEZA	x	REFALDADO	
			OTRO	
			TRATAMIENTO FITOSANITARIO	

OBSERVACIONES: Poda puntual con Hidrogrúa 12/03/26// Al momento de la inspección se realizo poda de despeje de balcones.



INICIO



FIN

COMUNA	3	FECHA	22/3/26
EMPRESA	Ecologia Urbana		

AVISO	
ARME	

INSPECTOR	Facundo Leandro Gomez
DNI	35732005

FIRMA	
-------	---

INFORMACIÓN DEL ÁRBOL - DIAGNÓSTICO (MARCAR SEGÚN CORRESPONDA)

ESPECIE	NOMBRE CIENTÍFICO	Fraxinus excelsior	ALTURA (m)	10	UBICACIÓN	CALLE	Boulogne sur mer	
	NOMBRE COMÚN	Fresno común		D.A.P. (cm)		40	CHAPA	958

RAMAS	QUEBRADIZAS / FISURADAS	<input checked="" type="checkbox"/>	EXCESIVAS		<input type="checkbox"/>	BAJAS		<input type="checkbox"/>
	SECAS / SECAS EN LOS ÁPICES	<input type="checkbox"/>	INVASIÓN DE ESPACIO AÉREO		<input type="checkbox"/>	TOCONES		<input type="checkbox"/>
	CAVIDADES, TUMORES O CANCROS	<input type="checkbox"/>	CON MAL ÁNGULO DE INSERCIÓN		<input type="checkbox"/>	CODOMINANTES		<input type="checkbox"/>

RECOMENDACIONES DEL INSPECTOR (MARCAR SEGÚN CORRESPONDA)

OBJETIVOS DE LA PODA	REDUCCIÓN DE RIESGO	<input checked="" type="checkbox"/>	ELIMINAR INTERFERENCIAS		<input type="checkbox"/>	
	ADECUACIÓN AL SITIO	<input type="checkbox"/>	REGULACIÓN DE LA ESTRUCTURA		<input type="checkbox"/>	
TIPOS DE PODA	FORMACIÓN	<input type="checkbox"/>	ACLAREO	<input checked="" type="checkbox"/>	TRATAMIENTO FITOSANITARIO	<input type="checkbox"/>
	LIMPIEZA	<input checked="" type="checkbox"/>	REFALDADO	<input type="checkbox"/>	OTRO	<input type="checkbox"/>

OBSERVACIONES	Puntual con Hidrogrúa 12/03/26/(OFICIO) Al momento de la inspección se realizo la poda de una rama de gran diámetro que se encontraba quebrada y colgada en el ejemplar.
---------------	--

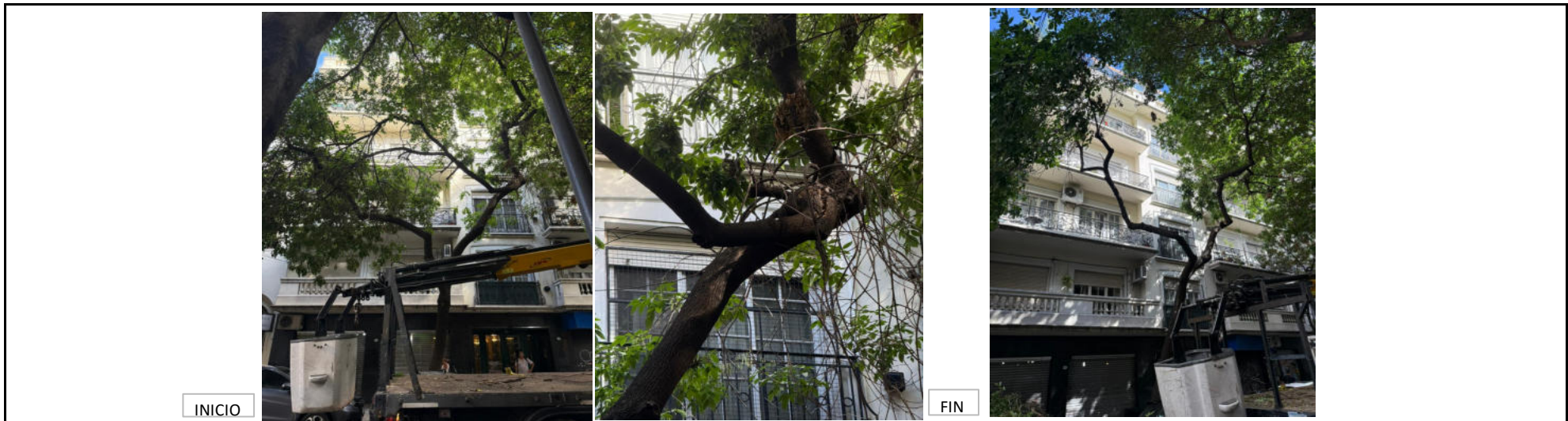



Planilla de Inspección de árboles - PODAS PUNTUALES

COMUNA	3	FECHA	21/3/26
EMPRESA	Ecología urbana		

AVISO	
ARME	

INSPECTOR	Facundo Leandro Gomez
DNI	35732005

FIRMA	
-------	--

**INFORMACIÓN DEL ÁRBOL - DIAGNÓSTICO (MARCAR SEGÚN CORRESPONDA)**

ESPECIE	NOMBRE CIENTÍFICO	Fraxinus excelsior	ALTURA (m)	15	UBICACIÓN	CALLE	Carlos Calvo	
	NOMBRE COMÚN	Fresno común		D.A.P. (cm)		60	CHAPA	1888

RAMAS	QUEBRADIZAS / FISURADAS		EXCESIVAS			BAJAS		
	SECAS / SECAS EN LOS ÁPICES		INVASIÓN DE ESPACIO AÉREO	x	TOCONES			
	CAVIDADES, TUMORES O CANCROS		CON MAL ÁNGULO DE INSERCIÓN		CODOMINANTES			

**RECOMENDACIONES DEL INSPECTOR (MARCAR SEGÚN CORRESPONDA)**

OBJETIVOS DE LA PODA	REDUCCIÓN DE RIESGO		ELIMINAR INTERFERENCIAS		x	
	ADECUACIÓN AL SITIO		REGULACIÓN DE LA ESTRUCTURA			
TIPOS DE PODA	FORMACIÓN		ACLAREO	x	TRATAMIENTO FITOSANITARIO	
	LIMPIEZA		REFALDADO		OTRO	

OBSERVACIONES: Poda puntual 10/03/26. Al momento de la inspección se realizo la poda de ramas que interferían con el balcón de la propiedad.





Planilla de Inspección de árboles - PODAS PUNTUALES

COMUNA	3	FECHA	26/3/26
EMPRESA	Ecología urbana		

AVISO	
ARME	

INSPECTOR	Facundo Leandro Gomez
DNI	35732005

FIRMA	
-------	--

**INFORMACIÓN DEL ÁRBOL - DIAGNÓSTICO (MARCAR SEGÚN CORRESPONDA)**

ESPECIE	NOMBRE CIENTÍFICO	Platanus x acerifolia	ALTURA (m)	20	UBICACIÓN	CALLE	Carlos calvo	
	NOMBRE COMÚN	Plátano		D.A.P. (cm)		90	CHAPA	1987

RAMAS	QUEBRADIZAS / FISURADAS		EXCESIVAS			BAJAS		
	SECAS / SECAS EN LOS ÁPICES		INVASIÓN DE ESPACIO AÉREO	x	TOCONES			
	CAVIDADES, TUMORES O CANCROS		CON MAL ÁNGULO DE INSERCIÓN		CODOMINANTES			

**RECOMENDACIONES DEL INSPECTOR (MARCAR SEGÚN CORRESPONDA)**

OBJETIVOS DE LA PODA	REDUCCIÓN DE RIESGO		ELIMINAR INTERFERENCIAS		x	
	ADECUACIÓN AL SITIO		REGULACIÓN DE LA ESTRUCTURA			
TIPOS DE PODA	FORMACIÓN		ACLAREO	x	TRATAMIENTO FITOSANITARIO	
	LIMPIEZA		REFALDADO		OTRO	

**OBSERVACIONES** Poda puntual con hidrogrúa 18/03/26/ (OFICIO) Al momento de la inspección se realizo la poda de ramas que interferían la terraza de la propiedad.





Planilla de Inspección de árboles - PODAS PUNTUALES

COMUNA	3	FECHA	26/3/26
EMPRESA	Ecología urbana		

AVISO	
ARME	

INSPECTOR	Facundo Leandro Gomez
DNI	35732005

FIRMA	
-------	--

INFORMACIÓN DEL ÁRBOL - DIAGNÓSTICO (MARCAR SEGÚN CORRESPONDA)

ESPECIE	NOMBRE CIENTÍFICO	Platanus x acerifolia	ALTURA (m)	20	UBICACIÓN	CALLE	Carlos calvo	
	NOMBRE COMÚN	Plátano		D.A.P. (cm)		90	CHAPA	1989

RAMAS	QUEBRADIZAS / FISURADAS		EXCESIVAS			BAJAS		
	SECAS / SECAS EN LOS ÁPICES		INVASIÓN DE ESPACIO AÉREO	x	TOCONES			
	CAVIDADES, TUMORES O CANCROS		CON MAL ÁNGULO DE INSERCIÓN		CODOMINANTES			

RECOMENDACIONES DEL INSPECTOR (MARCAR SEGÚN CORRESPONDA)

OBJETIVOS DE LA PODA	REDUCCIÓN DE RIESGO		ELIMINAR INTERFERENCIAS		x	
	ADECUACIÓN AL SITIO		REGULACIÓN DE LA ESTRUCTURA			
TIPOS DE PODA	FORMACIÓN		ACLAREO	x	TRATAMIENTO FITOSANITARIO	
	LIMPIEZA		REFALDADO		OTRO	

OBSERVACIONES: Poda puntual con hidrogrúa 18/03/26/ Al momento de la inspección se realizo la poda de ramas que interferían la terraza de la propiedad.



INICIO



FIN



Planilla de Inspección de árboles - PODAS PUNTUALES

COMUNA	3	FECHA	21/3/26
EMPRESA	Ecología urbana		

AVISO	
ARME	

INSPECTOR	Facundo Leandro Gomez
DNI	35732005

FIRMA	
-------	--

**INFORMACIÓN DEL ÁRBOL - DIAGNÓSTICO (MARCAR SEGÚN CORRESPONDA)**

ESPECIE	NOMBRE CIENTÍFICO	Platanus x acerifolia	ALTURA (m)	25	UBICACIÓN	CALLE	Carlos calvo	
	NOMBRE COMÚN	Plátano		D.A.P. (cm)		85	CHAPA	2038

RAMAS	QUEBRADIZAS / FISURADAS		EXCESIVAS			BAJAS		
	SECAS / SECAS EN LOS ÁPICES		INVASIÓN DE ESPACIO AÉREO	x	TOCONES			
	CAVIDADES, TUMORES O CANCROS		CON MAL ÁNGULO DE INSERCIÓN		CODOMINANTES			

**RECOMENDACIONES DEL INSPECTOR (MARCAR SEGÚN CORRESPONDA)**

OBJETIVOS DE LA PODA	REDUCCIÓN DE RIESGO		ELIMINAR INTERFERENCIAS		x	
	ADECUACIÓN AL SITIO		REGULACIÓN DE LA ESTRUCTURA			
TIPOS DE PODA	FORMACIÓN		ACLAREO	x	TRATAMIENTO FITOSANITARIO	
	LIMPIEZA		REFALDADO		OTRO	

**OBSERVACIONES**  
 Poda puntual 10/03/26. Al momento de la inspección, mediante el uso de motosierra extensible se realizo la poda de ramas que se encontraban próximas al balcon sin generar la Interferencia y/o invasión del mismo. La vecina solicita que se pode más el árbol pero las ramas del mismo se encuentran lejos del balcón sin generar interferencias al mismo.

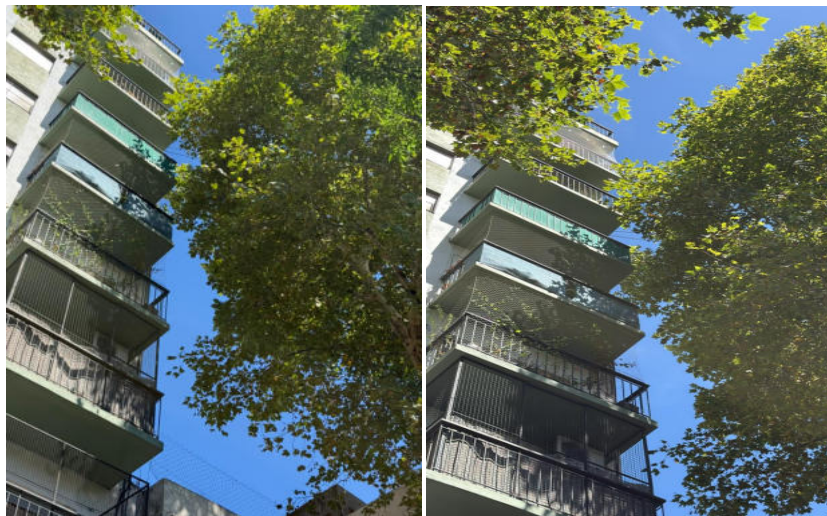

INICIO

FIN



Planilla de Inspección de árboles - PODAS PUNTUALES

COMUNA	3	FECHA	21/3/26
EMPRESA	Ecología urbana		

AVISO	
ARME	

INSPECTOR	Facundo Leandro Gomez
DNI	35732005

FIRMA	
-------	--

**INFORMACIÓN DEL ÁRBOL - DIAGNÓSTICO (MARCAR SEGÚN CORRESPONDA)**

ESPECIE	NOMBRE CIENTÍFICO	Fraxinus excelsior	ALTURA (m)	18	UBICACIÓN	CALLE	Catamarca	
	NOMBRE COMÚN	Fresno común		D.A.P. (cm)		40	CHAPA	536

RAMAS	QUEBRADIZAS / FISURADAS		EXCESIVAS			BAJAS		
	SECAS / SECAS EN LOS ÁPICES		INVASIÓN DE ESPACIO AÉREO	x	TOCONES			
	CAVIDADES, TUMORES O CANCROS		CON MAL ÁNGULO DE INSERCIÓN		CODOMINANTES			

**RECOMENDACIONES DEL INSPECTOR (MARCAR SEGÚN CORRESPONDA)**

OBJETIVOS DE LA PODA	REDUCCIÓN DE RIESGO		ELIMINAR INTERFERENCIAS		x			
	ADECUACIÓN AL SITIO		REGULACIÓN DE LA ESTRUCTURA					
TIPOS DE PODA	FORMACIÓN		ACLAREO	x	TERCIADO		TRATAMIENTO FITOSANITARIO	
	LIMPIEZA		REFALDADO		OTRO			

OBSERVACIONES: Poda puntual 10/03/26 (Inic. 538) Al momento de la inspección se realizo la poda de ramas que interferían con el balcón del edificio.

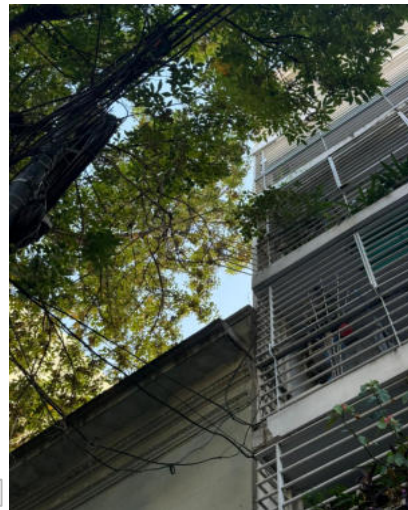

INICIO



FIN



Planilla de Inspección de árboles - PODAS PUNTUALES

COMUNA	3	FECHA	21/3/26
EMPRESA	Ecología urbana		

AVISO	
ARME	

INSPECTOR	Facundo Leandro Gomez
DNI	35732005

FIRMA	
-------	--

**INFORMACIÓN DEL ÁRBOL - DIAGNÓSTICO (MARCAR SEGÚN CORRESPONDA)**

ESPECIE	NOMBRE CIENTÍFICO	Fraxinus excelsior	ALTURA (m)	10	UBICACIÓN	CALLE	Catamarca	
	NOMBRE COMÚN	Fresno común		D.A.P. (cm)		15	CHAPA	967

RAMAS	QUEBRADIZAS / FISURADAS		EXCESIVAS	x	BAJAS	
	SECAS / SECAS EN LOS ÁPICES		INVASIÓN DE ESPACIO AÉREO	x	TOCONES	
	CAVIDADES, TUMORES O CANCROS		CON MAL ÁNGULO DE INSERCIÓN		CODOMINANTES	

**RECOMENDACIONES DEL INSPECTOR (MARCAR SEGÚN CORRESPONDA)**

OBJETIVOS DE LA PODA	REDUCCIÓN DE RIESGO		ELIMINAR INTERFERENCIAS	x	
	ADECUACIÓN AL SITIO		REGULACIÓN DE LA ESTRUCTURA		
TIPOS DE PODA	FORMACIÓN		TERCIADO		
	LIMPIEZA		OTRO		
		ACLAREO	x	TRATAMIENTO FITOSANITARIO	
		REFALDADO			

OBSERVACIONES: Poda puntual 10/03/26. (OFICIO) Al momento de la inspección se realizo la poda de ramas que invadían la terraza de la propiedad.

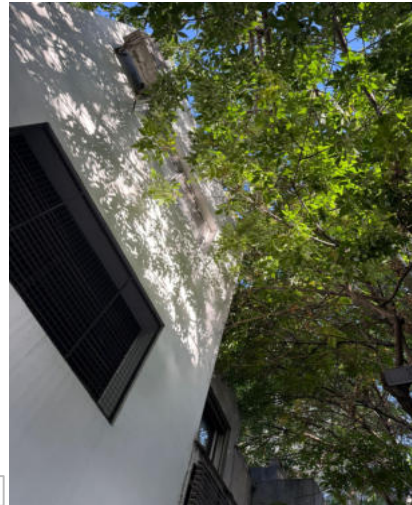

INICIO

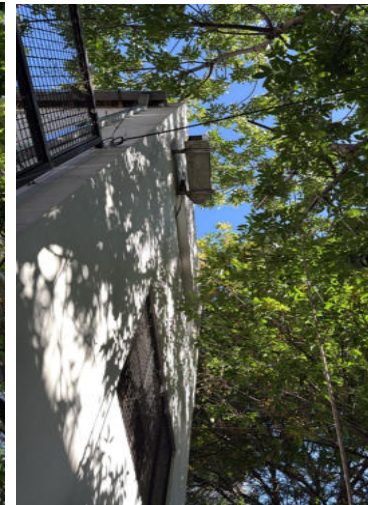

FIN



Planilla de Inspección de árboles - PODAS PUNTUALES

COMUNA	3	FECHA	21/3/26
EMPRESA	Ecología urbana		

AVISO	
ARME	

INSPECTOR	Facundo Leandro Gomez
DNI	35732005

FIRMA	
-------	--

**INFORMACIÓN DEL ÁRBOL - DIAGNÓSTICO (MARCAR SEGÚN CORRESPONDA)**

ESPECIE	NOMBRE CIENTÍFICO	Fraxinus excelsior	ALTURA (m)	10	UBICACIÓN	CALLE	Catamarca	
	NOMBRE COMÚN	Fresno común		D.A.P. (cm)		55	CHAPA	969

RAMAS	QUEBRADIZAS / FISURADAS		EXCESIVAS	x	BAJAS	
	SECAS / SECAS EN LOS ÁPICES		INVASIÓN DE ESPACIO AÉREO	x	TOCONES	
	CAVIDADES, TUMORES O CANCROS		CON MAL ÁNGULO DE INSERCIÓN		CODOMINANTES	

**RECOMENDACIONES DEL INSPECTOR (MARCAR SEGÚN CORRESPONDA)**

OBJETIVOS DE LA PODA	REDUCCIÓN DE RIESGO		ELIMINAR INTERFERENCIAS	x
	ADECUACIÓN AL SITIO		REGULACIÓN DE LA ESTRUCTURA	
TIPOS DE PODA	FORMACIÓN		TERCIADO	
	LIMPIEZA		REFALDADO	x
			OTRO	
			TRATAMIENTO FITOSANITARIO	

OBSERVACIONES: Poda puntual 10/03/26. Al momento de la inspección se realizo la poda de ramas que invadían la terraza de la propiedad.

INICIO



FIN

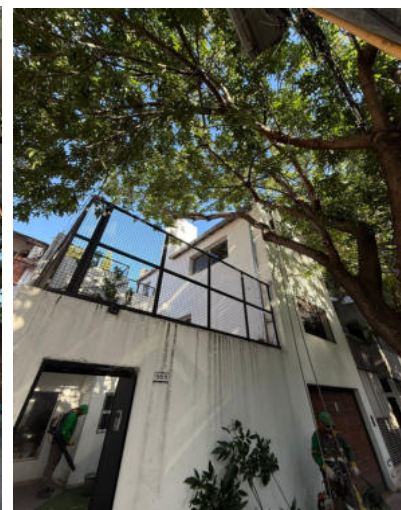



Planilla de Inspección de árboles - PODAS PUNTUALES

COMUNA	3	FECHA	3/5/2026
EMPRESA	Ecología Urbana		

AVISO	
ARME	

INSPECTOR	Federico Garcia
DNI	35969018

FIRMA	
-------	--

INFORMACIÓN DEL ÁRBOL - DIAGNÓSTICO (MARCAR SEGÚN CORRESPONDA)

ESPECIE	NOMBRE CIENTÍFICO	Fraxinus pensylvanica	ALTURA (m)	9	UBICACIÓN	CALLE	Catamarca	
	NOMBRE COMÚN	Fresno		D.A.P. (cm)		32	CHAPA	989

RAMAS	QUEBRADIZAS / FISURADAS		EXCESIVAS		BAJAS	
	SECAS / SECAS EN LOS ÁPICES		INVASIÓN DE ESPACIO AÉREO		TOCONES	
	CAVIDADES, TUMORES O CANCROS		CON MAL ÁNGULO DE INSERCIÓN		CODOMINANTES	

RECOMENDACIONES DEL INSPECTOR (MARCAR SEGÚN CORRESPONDA)

OBJETIVOS DE LA PODA	REDUCCIÓN DE RIESGO		ELIMINAR INTERFERENCIAS		
	ADECUACIÓN AL SITIO		REGULACIÓN DE LA ESTRUCTURA		
TIPOS DE PODA	FORMACIÓN		ACLAREO		a
	LIMPIEZA		REFALDADO		

OBSERVACIONES	Se despejó el tejado.
---------------	-----------------------





Planilla de Inspección de árboles - PODAS PUNTUALES

COMUNA	3	FECHA	21/3/26
EMPRESA	Ecología urbana		

AVISO	
ARME	

INSPECTOR	Facundo Leandro Gomez
DNI	35732005

FIRMA	
-------	--

**INFORMACIÓN DEL ÁRBOL - DIAGNÓSTICO (MARCAR SEGÚN CORRESPONDA)**

ESPECIE	NOMBRE CIENTÍFICO	Fraxinus excelsior	ALTURA (m)	10	UBICACIÓN	CALLE	Catamarca	
	NOMBRE COMÚN	Fresno común		D.A.P. (cm)		38	CHAPA	993

RAMAS	QUEBRADIZAS / FISURADAS		EXCESIVAS			BAJAS		
	SECAS / SECAS EN LOS ÁPICES		INVASIÓN DE ESPACIO AÉREO	x	TOCONES			
	CAVIDADES, TUMORES O CANCROS		CON MAL ÁNGULO DE INSERCIÓN		CODOMINANTES			

**RECOMENDACIONES DEL INSPECTOR (MARCAR SEGÚN CORRESPONDA)**

OBJETIVOS DE LA PODA	REDUCCIÓN DE RIESGO		ELIMINAR INTERFERENCIAS		x	
	ADECUACIÓN AL SITIO		REGULACIÓN DE LA ESTRUCTURA			
TIPOS DE PODA	FORMACIÓN		ACLAREO	x	TRATAMIENTO FITOSANITARIO	
	LIMPIEZA		REFALDADO		OTRO	

OBSERVACIONES: Poda puntual 10/03/26. (Inic. 989) Al momento de la inspección se realizo la poda de ramas que invadían la terraza de la propiedad.

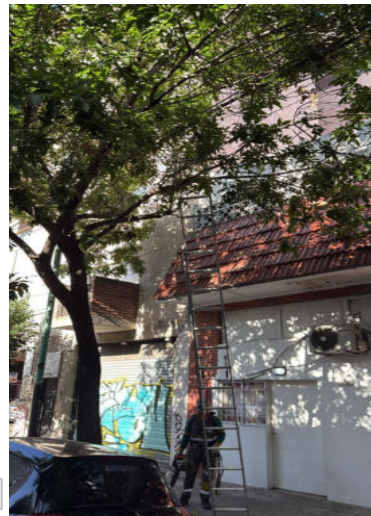

INICIO



FIN



Planilla de Inspección de árboles - PODAS PUNTUALES

COMUNA	3	FECHA	28/3/26
EMPRESA	Ecología urbana		

AVISO	
ARME	

INSPECTOR	Facundo Leandro Gomez
DNI	35732005

FIRMA	
-------	--

INFORMACIÓN DEL ÁRBOL - DIAGNÓSTICO (MARCAR SEGÚN CORRESPONDA)

ESPECIE	NOMBRE CIENTÍFICO	Fraxinus excelsior	ALTURA (m)	10	UBICACIÓN	CALLE	Catamarca	
	NOMBRE COMÚN	Fresno común		D.A.P. (cm)		35	CHAPA	1080

RAMAS	QUEBRADIZAS / FISURADAS		EXCESIVAS			BAJAS		
	SECAS / SECAS EN LOS ÁPICES		INVASIÓN DE ESPACIO AÉREO	x	TOCONES			
	CAVIDADES, TUMORES O CANCROS		CON MAL ÁNGULO DE INSERCIÓN		CODOMINANTES			

RECOMENDACIONES DEL INSPECTOR (MARCAR SEGÚN CORRESPONDA)

OBJETIVOS DE LA PODA	REDUCCIÓN DE RIESGO		ELIMINAR INTERFERENCIAS		x	
	ADECUACIÓN AL SITIO		REGULACIÓN DE LA ESTRUCTURA			
TIPOS DE PODA	FORMACIÓN		ACLAREO	x	TRATAMIENTO FITOSANITARIO	
	LIMPIEZA		REFALDADO		OTRO	

OBSERVACIONES: Poda puntual 25/03/26//((Inic. 1082) Al momento de la inspección se realizo la poda de ramas que interferían con el balcón de la propiedad.





Planilla de Inspección de árboles - PODAS PUNTUALES

COMUNA	3	FECHA	6/3/26
EMPRESA	Ecología urbana		

AVISO	
ARME	

INSPECTOR	Facundo Leandro Gomez
DNI	35732005

FIRMA	
-------	--

**INFORMACIÓN DEL ÁRBOL - DIAGNÓSTICO (MARCAR SEGÚN CORRESPONDA)**

ESPECIE	NOMBRE CIENTÍFICO	Fraxinus pennsylvanica	ALTURA (m)	12	UBICACIÓN	CALLE	Catamarca		
	NOMBRE COMÚN	Fresno Americano		D.A.P. (cm)		50	CHAPA	1297	REF

RAMAS	QUEBRADIZAS / FISURADAS		EXCESIVAS			BAJAS		
	SECAS / SECAS EN LOS ÁPICES		INVASIÓN DE ESPACIO AÉREO	x	TOCONES			
	CAVIDADES, TUMORES O CANCROS		CON MAL ÁNGULO DE INSERCIÓN		CODOMINANTES			

**RECOMENDACIONES DEL INSPECTOR (MARCAR SEGÚN CORRESPONDA)**

OBJETIVOS DE LA PODA	REDUCCIÓN DE RIESGO		ELIMINAR INTERFERENCIAS		x			
	ADECUACIÓN AL SITIO		REGULACIÓN DE LA ESTRUCTURA					
TIPOS DE PODA	FORMACIÓN		ACLAREO	x	TERCIADO		TRATAMIENTO FITOSANITARIO	
	LIMPIEZA		REFALDADO		OTRO			

OBSERVACIONES: Poda puntual 02/03/26 / Al momento de la inspección se realizo la poda de ramas para el despeje de terraza.

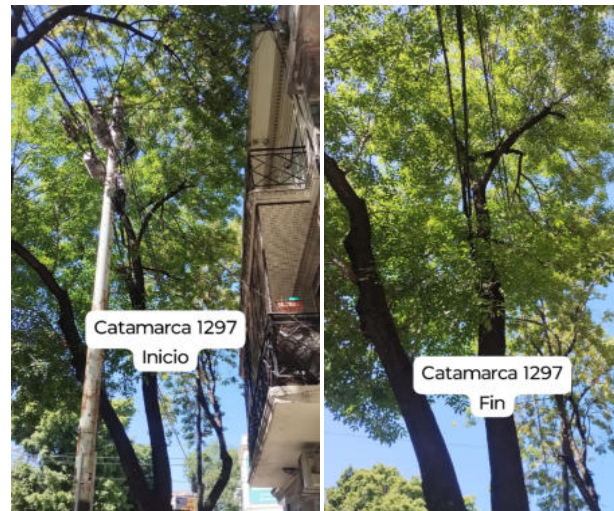



Planilla de Inspección de árboles - PODAS PUNTUALES

COMUNA	3	FECHA	6/3/26
EMPRESA	Ecología urbana		

AVISO	
ARME	

INSPECTOR	Facundo Leandro Gomez
DNI	35732005

FIRMA	
-------	--

**INFORMACIÓN DEL ÁRBOL - DIAGNÓSTICO (MARCAR SEGÚN CORRESPONDA)**

ESPECIE	NOMBRE CIENTÍFICO	Fraxinus pennsylvanica	ALTURA (m)	12	UBICACIÓN	CALLE	Catamarca		
	NOMBRE COMÚN	Fresno Americano		D.A.P. (cm)		45	CHAPA	1297	REF

RAMAS	QUEBRADIZAS / FISURADAS		EXCESIVAS			BAJAS		
	SECAS / SECAS EN LOS ÁPICES		INVASIÓN DE ESPACIO AÉREO	x	TOCONES			
	CAVIDADES, TUMORES O CANCROS		CON MAL ÁNGULO DE INSERCIÓN		CODOMINANTES			

**RECOMENDACIONES DEL INSPECTOR (MARCAR SEGÚN CORRESPONDA)**

OBJETIVOS DE LA PODA	REDUCCIÓN DE RIESGO		ELIMINAR INTERFERENCIAS		x			
	ADECUACIÓN AL SITIO		REGULACIÓN DE LA ESTRUCTURA					
TIPOS DE PODA	FORMACIÓN		ACLAREO	x	TERCIADO		TRATAMIENTO FITOSANITARIO	
	LIMPIEZA		REFALDADO		OTRO			

OBSERVACIONES: Poda puntual 02/03/26 / Al momento de la inspección se realizo la poda de ramas para el despeje de terraza.



COMUNA	3	FECHA	28/3/26
EMPRESA			

AVISO	
ARME	

INSPECTOR	Facundo Leandro Gomez
DNI	35732005

FIRMA	
-------	---

INFORMACIÓN DEL ÁRBOL - DIAGNÓSTICO (MARCAR SEGÚN CORRESPONDA)

ESPECIE	NOMBRE CIENTÍFICO	Ficus benjamina	ALTURA (m)	15	UBICACIÓN	CALLE	Chile	
	NOMBRE COMÚN	Ficus		D.A.P. (cm)		40	CHAPA	1910

RAMAS	QUEBRADIZAS / FISURADAS		EXCESIVAS			BAJAS		
	SECAS / SECAS EN LOS ÁPICES		INVASIÓN DE ESPACIO AÉREO	x	TOCONES			
	CAVIDADES, TUMORES O CANCROS		CON MAL ÁNGULO DE INSERCIÓN		CODOMINANTES			

RECOMENDACIONES DEL INSPECTOR (MARCAR SEGÚN CORRESPONDA)

OBJETIVOS DE LA PODA	REDUCCIÓN DE RIESGO		ELIMINAR INTERFERENCIAS		x	
	ADECUACIÓN AL SITIO		REGULACIÓN DE LA ESTRUCTURA			
TIPOS DE PODA	FORMACIÓN		ACLAREO	x	TRATAMIENTO FITOSANITARIO	
	LIMPIEZA		REFALDADO		OTRO	

OBSERVACIONES: Poda puntual 19/03/26/ Al momento de la inspección se realizo la poda de ramas para el despeje de balcón.





Planilla de Inspección de árboles - PODAS PUNTUALES

COMUNA	3	FECHA	3/26/2026
EMPRESA	Ecología Urbana		

AVISO	
ARME	

INSPECTOR	Federico Garcia
DNI	35969018

FIRMA	
-------	--

INFORMACIÓN DEL ÁRBOL - DIAGNÓSTICO (MARCAR SEGÚN CORRESPONDA)

ESPECIE	NOMBRE CIENTÍFICO	Fraxinus pensylvanica	ALTURA (m)	9	UBICACIÓN	CALLE	Chile	
	NOMBRE COMÚN	Fresno		D.A.P. (cm)		45	CHAPA	2163

RAMAS	QUEBRADIZAS / FISURADAS		EXCESIVAS		BAJAS	x
	SECAS / SECAS EN LOS ÁPICES		INVASIÓN DE ESPACIO AÉREO	x	TOCONES	
	CAVIDADES, TUMORES O CANCROS		CON MAL ÁNGULO DE INSERCIÓN		CODOMINANTES	

RECOMENDACIONES DEL INSPECTOR (MARCAR SEGÚN CORRESPONDA)

OBJETIVOS DE LA PODA	REDUCCIÓN DE RIESGO		ELIMINAR INTERFERENCIAS	x
	ADECUACIÓN AL SITIO		REGULACIÓN DE LA ESTRUCTURA	
TIPOS DE PODA	FORMACIÓN		TERCIADO	
	LIMPIEZA		OTRO	x
		ACLAREO		TRATAMIENTO FITOSANITARIO
		REFALDADO		

OBSERVACIONES	Se despejó terraza.
---------------	---------------------

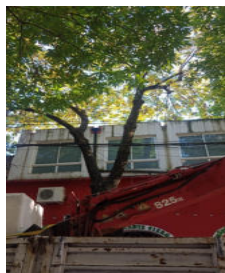

COMUNA	3	FECHA	28/3/26
EMPRESA	Ecología urbana		

AVISO	
ARME	

INSPECTOR	Facundo Leandro Gomez
DNI	35732005

FIRMA	
-------	---

INFORMACIÓN DEL ÁRBOL - DIAGNÓSTICO (MARCAR SEGÚN CORRESPONDA)

ESPECIE	NOMBRE CIENTÍFICO	Fraxinus excelsior	ALTURA (m)	11	UBICACIÓN	CALLE	Cochabamba		
	NOMBRE COMÚN	Fresno común		D.A.P. (cm)		40	CHAPA	2509	REF

RAMAS	QUEBRADIZAS / FISURADAS	x	EXCESIVAS			BAJAS		
	SECAS / SECAS EN LOS ÁPICES		INVASIÓN DE ESPACIO AÉREO			TOCONES		
	CAVIDADES, TUMORES O CANCROS		CON MAL ÁNGULO DE INSERCIÓN			CODOMINANTES		

RECOMENDACIONES DEL INSPECTOR (MARCAR SEGÚN CORRESPONDA)

OBJETIVOS DE LA PODA	REDUCCIÓN DE RIESGO	x	ELIMINAR INTERFERENCIAS		
	ADECUACIÓN AL SITIO		REGULACIÓN DE LA ESTRUCTURA		
TIPOS DE PODA	FORMACIÓN		ACLAREO		TRATAMIENTO FITOSANITARIO
	LIMPIEZA		REFALDADO		
			TERCIADO		
			OTRO	x	

OBSERVACIONES

Poda puntual 25/03/26// (Inic. Cochabamba y Alberti) Al momento de la inspección se realizo la poda de un brazo secundario del ejemplar, que se encontraba lástimado por el roce de vehiculos altos, el mismo presentaba riesgo de caída

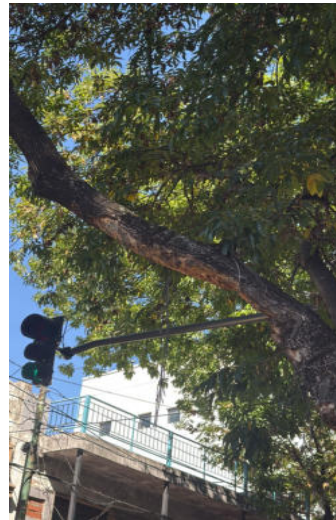

INICIO



FIN

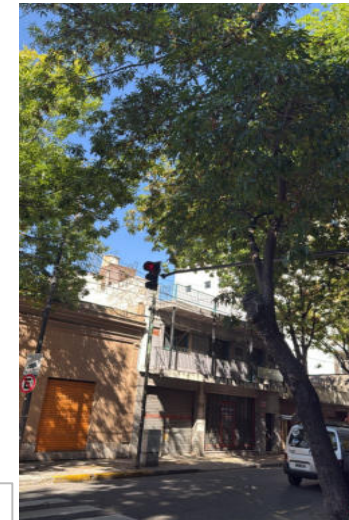



Planilla de Inspección de árboles - PODAS PUNTUALES

COMUNA	3	FECHA	28/3/26
EMPRESA	Ecología urbana		

AVISO	
ARME	

INSPECTOR	Facundo Leandro Gomez
DNI	35732005

FIRMA	
-------	--

INFORMACIÓN DEL ÁRBOL - DIAGNÓSTICO (MARCAR SEGÚN CORRESPONDA)

ESPECIE	NOMBRE CIENTÍFICO	Fraxinus excelsior	ALTURA (m)	12	UBICACIÓN	CALLE	Cochabamba	
	NOMBRE COMÚN	Fresno común		D.A.P. (cm)		45	CHAPA	2981

RAMAS	QUEBRADIZAS / FISURADAS		EXCESIVAS			BAJAS		
	SECAS / SECAS EN LOS ÁPICES		INVASIÓN DE ESPACIO AÉREO	x	TOCONES			
	CAVIDADES, TUMORES O CANCROS		CON MAL ÁNGULO DE INSERCIÓN		CODOMINANTES			

RECOMENDACIONES DEL INSPECTOR (MARCAR SEGÚN CORRESPONDA)

OBJETIVOS DE LA PODA	REDUCCIÓN DE RIESGO		ELIMINAR INTERFERENCIAS		x
	ADECUACIÓN AL SITIO		REGULACIÓN DE LA ESTRUCTURA		
TIPOS DE PODA	FORMACIÓN		ACLAREO	x	TRATAMIENTO FITOSANITARIO
	LIMPIEZA		REFALDADO		
			TERCIADO		
			OTRO		

OBSERVACIONES

Poda puntual 25/03/26// (OFICIO) Al momento de la inspección se realizo la poda de ramas que interferían con las ventanas de la propiedad.



INICIO



FIN



Planilla de Inspección de árboles - PODAS PUNTUALES

COMUNA	3	FECHA	6/3/26
EMPRESA	Ecología urbana		

AVISO	
ARME	

INSPECTOR	Facundo Leandro Gomez
DNI	35732005

FIRMA	
-------	--

**INFORMACIÓN DEL ÁRBOL - DIAGNÓSTICO (MARCAR SEGÚN CORRESPONDA)**

ESPECIE	NOMBRE CIENTÍFICO	Fraxinus excelsior	ALTURA (m)	11	UBICACIÓN	CALLE	Cochabamba	
	NOMBRE COMÚN	Fresno común		D.A.P. (cm)		60	CHAPA	3251

RAMAS	QUEBRADIZAS / FISURADAS	<input checked="" type="checkbox"/>	EXCESIVAS		BAJAS			
	SECAS / SECAS EN LOS ÁPICES			INVASIÓN DE ESPACIO AÉREO			TOCONES	
	CAVIDADES, TUMORES O CANCROS			CON MAL ÁNGULO DE INSERCIÓN			CODOMINANTES	

**RECOMENDACIONES DEL INSPECTOR (MARCAR SEGÚN CORRESPONDA)**

OBJETIVOS DE LA PODA	REDUCCIÓN DE RIESGO	<input checked="" type="checkbox"/>	ELIMINAR INTERFERENCIAS	<input checked="" type="checkbox"/>		
	ADECUACIÓN AL SITIO		REGULACIÓN DE LA ESTRUCTURA			
TIPOS DE PODA	FORMACIÓN		ACLAREO		TRATAMIENTO FITOSANITARIO	
	LIMPIEZA		REFALDADO		OTRO	<input checked="" type="checkbox"/>

OBSERVACIONES: Poda puntual 02/03/26 /(OFICIO) Al momento de la inspección se realizo el retiro de una rama de gran porte quebrada y seca sobre la terraza de una propiedad.

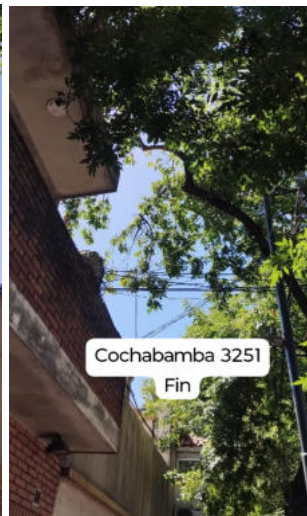



Planilla de Inspección de árboles - PODAS PUNTUALES

COMUNA	3	FECHA	6/3/26
EMPRESA	Ecología urbana		

AVISO	
ARME	

INSPECTOR	Facundo Leandro Gomez
DNI	35732005

FIRMA	
-------	--

**INFORMACIÓN DEL ÁRBOL - DIAGNÓSTICO (MARCAR SEGÚN CORRESPONDA)**

ESPECIE	NOMBRE CIENTÍFICO	Fraxinus excelsior	ALTURA (m)	12	UBICACIÓN	CALLE	Cochabamba	
	NOMBRE COMÚN	Fresno común		D.A.P. (cm)		70	CHAPA	3261

RAMAS	QUEBRADIZAS / FISURADAS		EXCESIVAS			BAJAS		
	SECAS / SECAS EN LOS ÁPICES		INVASIÓN DE ESPACIO AÉREO	x	TOCONES			
	CAVIDADES, TUMORES O CANCROS		CON MAL ÁNGULO DE INSERCIÓN		CODOMINANTES			

**RECOMENDACIONES DEL INSPECTOR (MARCAR SEGÚN CORRESPONDA)**

OBJETIVOS DE LA PODA	REDUCCIÓN DE RIESGO		ELIMINAR INTERFERENCIAS		x	
	ADECUACIÓN AL SITIO		REGULACIÓN DE LA ESTRUCTURA			
TIPOS DE PODA	FORMACIÓN		ACLAREO	x	TRATAMIENTO FITOSANITARIO	
	LIMPIEZA		REFALDADO		OTRO	

OBSERVACIONES: Poda puntual 02/03/26 //(Inic. 3269) Al momento de la inspección se realizo la poda de ramas que interferian con la terraza de la propiedad lindera (Cochabamba 3269).





Planilla de Inspección de árboles - PODAS PUNTUALES

COMUNA	3	FECHA	21/3/26
EMPRESA	Ecología urbana		

AVISO	
ARME	

INSPECTOR	Facundo Leandro Gomez
DNI	35732005

FIRMA	
-------	--

**INFORMACIÓN DEL ÁRBOL - DIAGNÓSTICO (MARCAR SEGÚN CORRESPONDA)**

ESPECIE	NOMBRE CIENTÍFICO	Fraxinus excelsior	ALTURA (m)	13	UBICACIÓN	CALLE	Combate de los pozos	
	NOMBRE COMÚN	Fresno común		D.A.P. (cm)		38	CHAPA	983

RAMAS	QUEBRADIZAS / FISURADAS		EXCESIVAS			BAJAS		
	SECAS / SECAS EN LOS ÁPICES		INVASIÓN DE ESPACIO AÉREO	x	TOCONES			
	CAVIDADES, TUMORES O CANCROS		CON MAL ÁNGULO DE INSERCIÓN		CODOMINANTES			

**RECOMENDACIONES DEL INSPECTOR (MARCAR SEGÚN CORRESPONDA)**

OBJETIVOS DE LA PODA	REDUCCIÓN DE RIESGO		ELIMINAR INTERFERENCIAS		x	
	ADECUACIÓN AL SITIO		REGULACIÓN DE LA ESTRUCTURA			
TIPOS DE PODA	FORMACIÓN		ACLAREO	x	TRATAMIENTO FITOSANITARIO	
	LIMPIEZA		REFALDADO		OTRO	

**OBSERVACIONES** Poda puntual 10/03/26.(Inic. Combate de los pozos y Carlos calvo) Al momento de la inspección se realizo la poda de ramas que interferían con el semáforo.

INICIO



FIN



Planilla de Inspección de árboles - PODAS PUNTUALES

COMUNA	3	FECHA	3/5/2026
EMPRESA	Ecología Urbana		

AVISO	
ARME	

INSPECTOR	Federico Garcia
DNI	35969018

FIRMA	
-------	--

INFORMACIÓN DEL ÁRBOL - DIAGNÓSTICO (MARCAR SEGÚN CORRESPONDA)

ESPECIE	NOMBRE CIENTÍFICO	Fraxinus pensylvanica	ALTURA (m)	8	UBICACIÓN	CALLE	Combate de los pozos	
	NOMBRE COMÚN	Fresno		D.A.P. (cm)		33	CHAPA	983

RAMAS	QUEBRADIZAS / FISURADAS		EXCESIVAS		BAJAS	
	SECAS / SECAS EN LOS ÁPICES		INVASIÓN DE ESPACIO AÉREO		TOCONES	
	CAVIDADES, TUMORES O CANCROS		CON MAL ÁNGULO DE INSERCIÓN		CODOMINANTES	

RECOMENDACIONES DEL INSPECTOR (MARCAR SEGÚN CORRESPONDA)

OBJETIVOS DE LA PODA	REDUCCIÓN DE RIESGO		ELIMINAR INTERFERENCIAS		
	ADECUACIÓN AL SITIO		REGULACIÓN DE LA ESTRUCTURA		
TIPOS DE PODA	FORMACIÓN		ACLAREO		a
	LIMPIEZA		REFALDADO		
			TERCIADO		
			OTRO		

OBSERVACIONES	Se despejó el semáforo.
---------------	-------------------------



COMUNA	3	FECHA	22/3/26
EMPRESA	Ecología urbana		

AVISO	
ARME	

INSPECTOR	Facundo Leandro Gomez
DNI	35732005

FIRMA	
-------	---

INFORMACIÓN DEL ÁRBOL - DIAGNÓSTICO (MARCAR SEGÚN CORRESPONDA)

ESPECIE	NOMBRE CIENTÍFICO	Fraxinus excelsior	ALTURA (m)	10	UBICACIÓN	CALLE	Combate de los pozos	
	NOMBRE COMÚN	Fresno común		D.A.P. (cm)		40	CHAPA	1056

RAMAS	QUEBRADIZAS / FISURADAS		EXCESIVAS			BAJAS		
	SECAS / SECAS EN LOS ÁPICES		INVASIÓN DE ESPACIO AÉREO	x	TOCONES			
	CAVIDADES, TUMORES O CANCROS		CON MAL ÁNGULO DE INSERCIÓN		CODOMINANTES			

RECOMENDACIONES DEL INSPECTOR (MARCAR SEGÚN CORRESPONDA)

OBJETIVOS DE LA PODA	REDUCCIÓN DE RIESGO		ELIMINAR INTERFERENCIAS		x	
	ADECUACIÓN AL SITIO		REGULACIÓN DE LA ESTRUCTURA			
TIPOS DE PODA	FORMACIÓN		ACLAREO	x	TRATAMIENTO FITOSANITARIO	
	LIMPIEZA		REFALDADO		OTRO	

OBSERVACIONES	Poda puntual 11/03/26. Al momento de la inspección se realizo la poda de ramas que interferían con la luminaria pública.
---------------	--





Planilla de Inspección de árboles - PODAS PUNTUALES

COMUNA	3	FECHA	6/3/26
EMPRESA	Ecología urbana		

AVISO	
ARME	

INSPECTOR	Facundo Leandro Gomez
DNI	35732005

FIRMA	
-------	--

**INFORMACIÓN DEL ÁRBOL - DIAGNÓSTICO (MARCAR SEGÚN CORRESPONDA)**

ESPECIE	NOMBRE CIENTÍFICO	Fraxinus excelsior	ALTURA (m)	10	UBICACIÓN	CALLE	Constitución		
	NOMBRE COMÚN	Fresno común		D.A.P. (cm)		45	CHAPA	1849	REF

RAMAS	QUEBRADIZAS / FISURADAS		EXCESIVAS			BAJAS		
	SECAS / SECAS EN LOS ÁPICES		INVASIÓN DE ESPACIO AÉREO	x	TOCONES			
	CAVIDADES, TUMORES O CANCROS		CON MAL ÁNGULO DE INSERCIÓN		CODOMINANTES			

**RECOMENDACIONES DEL INSPECTOR (MARCAR SEGÚN CORRESPONDA)**

OBJETIVOS DE LA PODA	REDUCCIÓN DE RIESGO		ELIMINAR INTERFERENCIAS		x		
	ADECUACIÓN AL SITIO		REGULACIÓN DE LA ESTRUCTURA				
TIPOS DE PODA	FORMACIÓN		ACLAREO	x	TERCIADO		TRATAMIENTO FITOSANITARIO
	LIMPIEZA		REFALDADO		OTRO		

OBSERVACIONES	Poda puntual 02/03/26 / (Inic. Constitución y Av. Entre ríos) Al momento de la inspección se realizo la poda de ramas para el despeje de fachada.
---------------	---



COMUNA	3	FECHA	28/3/26
EMPRESA	Ecología urbana		

AVISO	
ARME	

INSPECTOR	Facundo Leandro Gomez
DNI	35732005

FIRMA	
-------	---

INFORMACIÓN DEL ÁRBOL - DIAGNÓSTICO (MARCAR SEGÚN CORRESPONDA)

ESPECIE	NOMBRE CIENTÍFICO	Prosopis nigra	ALTURA (m)	11	UBICACIÓN	CALLE	Constitución	
	NOMBRE COMÚN	Algarrobo		D.A.P. (cm)		40	CHAPA	2283

RAMAS	QUEBRADIZAS / FISURADAS		EXCESIVAS			BAJAS		
	SECAS / SECAS EN LOS ÁPICES		INVASIÓN DE ESPACIO AÉREO	x	TOCONES			
	CAVIDADES, TUMORES O CANCROS		CON MAL ÁNGULO DE INSERCIÓN		CODOMINANTES			

RECOMENDACIONES DEL INSPECTOR (MARCAR SEGÚN CORRESPONDA)

OBJETIVOS DE LA PODA	REDUCCIÓN DE RIESGO		ELIMINAR INTERFERENCIAS		x		
	ADECUACIÓN AL SITIO		REGULACIÓN DE LA ESTRUCTURA				
TIPOS DE PODA	FORMACIÓN		ACLAREO	x	TERCIADO		TRATAMIENTO FITOSANITARIO
	LIMPIEZA		REFALDADO		OTRO		

OBSERVACIONES

Poda puntual 25/03/26// (OFICIO) Al momento de la inspección se realizo la poda de ramas que interferían con la terraza de la propiedad.



INICIO



FIN

COMUNA	3	FECHA	28/3/26
EMPRESA	Ecología urbana		

AVISO	
ARME	

INSPECTOR	Facundo Leandro Gomez
DNI	35732005

FIRMA	
-------	---

INFORMACIÓN DEL ÁRBOL - DIAGNÓSTICO (MARCAR SEGÚN CORRESPONDA)

ESPECIE	NOMBRE CIENTÍFICO	Ficus benjamina	ALTURA (m)	10	UBICACIÓN	CALLE	Constitución	
	NOMBRE COMÚN	Ficus		D.A.P. (cm)		45	CHAPA	2295

RAMAS	QUEBRADIZAS / FISURADAS		EXCESIVAS			BAJAS		
	SECAS / SECAS EN LOS ÁPICES		INVASIÓN DE ESPACIO AÉREO	x	TOCONES			
	CAVIDADES, TUMORES O CANCROS		CON MAL ÁNGULO DE INSERCIÓN		CODOMINANTES			

RECOMENDACIONES DEL INSPECTOR (MARCAR SEGÚN CORRESPONDA)

OBJETIVOS DE LA PODA	REDUCCIÓN DE RIESGO		ELIMINAR INTERFERENCIAS		x			
	ADECUACIÓN AL SITIO		REGULACIÓN DE LA ESTRUCTURA					
TIPOS DE PODA	FORMACIÓN		ACLAREO	x	TERCIADO		TRATAMIENTO FITOSANITARIO	
	LIMPIEZA		REFALDADO		OTRO			

OBSERVACIONES	Poda puntual 25/03/26// Al momento de la inspección se realizo la poda de ramas que interferían con la terraza de la propiedad.
---------------	---





Planilla de Inspección de árboles - PODAS PUNTUALES

COMUNA	3	FECHA	28/3/26
EMPRESA	Ecología urbana		

AVISO	
ARME	

INSPECTOR	Facundo Leandro Gomez
DNI	35732005

FIRMA	
-------	--

INFORMACIÓN DEL ÁRBOL - DIAGNÓSTICO (MARCAR SEGÚN CORRESPONDA)

ESPECIE	NOMBRE CIENTÍFICO	Fraxinus pennsylvanica	ALTURA (m)	10	UBICACIÓN	CALLE	Constitución	
	NOMBRE COMÚN	Fresno americano		D.A.P. (cm)		35	CHAPA	3084

RAMAS	QUEBRADIZAS / FISURADAS		EXCESIVAS	x	BAJAS	
	SECAS / SECAS EN LOS ÁPICES		INVASIÓN DE ESPACIO AÉREO	x	TOCONES	
	CAVIDADES, TUMORES O CANCROS		CON MAL ÁNGULO DE INSERCIÓN		CODOMINANTES	

RECOMENDACIONES DEL INSPECTOR (MARCAR SEGÚN CORRESPONDA)

OBJETIVOS DE LA PODA	REDUCCIÓN DE RIESGO		ELIMINAR INTERFERENCIAS	x
	ADECUACIÓN AL SITIO		REGULACIÓN DE LA ESTRUCTURA	x
TIPOS DE PODA	FORMACIÓN		TERCIADO	
	LIMPIEZA		OTRO	
		ACLAREO	x	TRATAMIENTO FITOSANITARIO
		REFALDADO		

OBSERVACIONES

Poda puntual 25/03/26//Al momento de la inspección se realizo la poda de ramas que interferían con el balcón de la propiedad y poda de balanceo de copa.

INICIO



FIN





Planilla de Inspección de árboles - PODAS PUNTUALES

COMUNA	3	FECHA	6/3/26
EMPRESA	Ecología urbana		

AVISO	
ARME	

INSPECTOR	Facundo Leandro Gomez
DNI	35732005

FIRMA	
-------	--

**INFORMACIÓN DEL ÁRBOL - DIAGNÓSTICO (MARCAR SEGÚN CORRESPONDA)**

ESPECIE	NOMBRE CIENTÍFICO	Fraxinus pennsylvanica	ALTURA (m)	12	UBICACIÓN	CALLE	Constitución	
	NOMBRE COMÚN	Fresno americano		D.A.P. (cm)		45	CHAPA	3150

RAMAS	QUEBRADIZAS / FISURADAS		EXCESIVAS	x	BAJAS	
	SECAS / SECAS EN LOS ÁPICES		INVASIÓN DE ESPACIO AÉREO	x	TOCONES	
	CAVIDADES, TUMORES O CANCROS		CON MAL ÁNGULO DE INSERCIÓN		CODOMINANTES	

**RECOMENDACIONES DEL INSPECTOR (MARCAR SEGÚN CORRESPONDA)**

OBJETIVOS DE LA PODA	REDUCCIÓN DE RIESGO		ELIMINAR INTERFERENCIAS	x	
	ADECUACIÓN AL SITIO		REGULACIÓN DE LA ESTRUCTURA		
TIPOS DE PODA	FORMACIÓN		TERCIADO		
	LIMPIEZA		OTRO		
		ACLAREO	x	TRATAMIENTO FITOSANITARIO	
		REFALDADO			

OBSERVACIONES: Poda puntual 03/03/26 / (OFICIO) Al momento de la inspección se realizo la poda de ramas que invadían la terraza de la propiedad.



INICIO



FIN



Planilla de Inspección de árboles - PODAS PUNTUALES

COMUNA	3	FECHA	6/3/26
EMPRESA	Ecología urbana		

AVISO	
ARME	

INSPECTOR	Facundo Leandro Gomez
DNI	35732005

FIRMA	
-------	--

**INFORMACIÓN DEL ÁRBOL - DIAGNÓSTICO (MARCAR SEGÚN CORRESPONDA)**

ESPECIE	NOMBRE CIENTÍFICO	Ficus benjamina	ALTURA (m)	13	UBICACIÓN	CALLE	Constitución	
	NOMBRE COMÚN	Ficus		D.A.P. (cm)		60	CHAPA	3150

RAMAS	QUEBRADIZAS / FISURADAS		EXCESIVAS	x	BAJAS	
	SECAS / SECAS EN LOS ÁPICES		INVASIÓN DE ESPACIO AÉREO	x	TOCONES	
	CAVIDADES, TUMORES O CANCROS		CON MAL ÁNGULO DE INSERCIÓN		CODOMINANTES	

**RECOMENDACIONES DEL INSPECTOR (MARCAR SEGÚN CORRESPONDA)**

OBJETIVOS DE LA PODA	REDUCCIÓN DE RIESGO		ELIMINAR INTERFERENCIAS	x		
	ADECUACIÓN AL SITIO		REGULACIÓN DE LA ESTRUCTURA			
TIPOS DE PODA	FORMACIÓN		ACLAREO	x	TRATAMIENTO FITOSANITARIO	
	LIMPIEZA		REFALDADO		OTRO	

OBSERVACIONES

Poda puntual 03/03/26 / Al momento de la inspección se realizo la poda de ramas que invadían la terraza de la propiedad.  
(El vecino solicita que se le saque más cantidad de ramas pero las mismas son inaccesibles para el podador y se requiere el uso de hidrogrúa)



INICIO



FIN

COMUNA	3	FECHA	28/3/26
EMPRESA	Ecología urbana		

AVISO	
ARME	

INSPECTOR	Facundo Leandro Gomez
DNI	35732005

FIRMA	
-------	---

INFORMACIÓN DEL ÁRBOL - DIAGNÓSTICO (MARCAR SEGÚN CORRESPONDA)

ESPECIE	NOMBRE CIENTÍFICO	Fraxinus Pennsylvanico	ALTURA (m)	8	UBICACIÓN	CALLE	Dean Funes	
	NOMBRE COMÚN	Fresno americano		D.A.P. (cm)		45	CHAPA	1019

RAMAS	QUEBRADIZAS / FISURADAS		EXCESIVAS			BAJAS		
	SECAS / SECAS EN LOS ÁPICES		INVASIÓN DE ESPACIO AÉREO	x	TOCONES			
	CAVIDADES, TUMORES O CANCROS		CON MAL ÁNGULO DE INSERCIÓN		CODOMINANTES			

RECOMENDACIONES DEL INSPECTOR (MARCAR SEGÚN CORRESPONDA)

OBJETIVOS DE LA PODA	REDUCCIÓN DE RIESGO		ELIMINAR INTERFERENCIAS		x	
	ADECUACIÓN AL SITIO		REGULACIÓN DE LA ESTRUCTURA			
TIPOS DE PODA	FORMACIÓN		ACLAREO	x	TRATAMIENTO FITOSANITARIO	
	LIMPIEZA		REFALDADO		OTRO	

OBSERVACIONES

Poda puntual 19/03/26/ (Inic. 1015) Al momento de la inspección se realizo la poda de ramas que interferían con la fachada de la propiedad.

INICIO



FIN

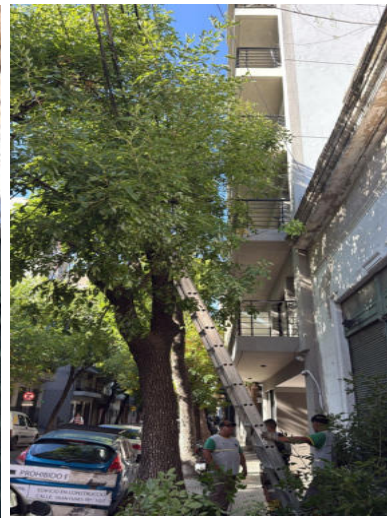



Planilla de Inspección de árboles - PODAS PUNTUALES

COMUNA	3	FECHA	21/3/26
EMPRESA	Ecología urbana		

AVISO	
ARME	

INSPECTOR	Facundo Leandro Gomez
DNI	35732005

FIRMA	
-------	--

**INFORMACIÓN DEL ÁRBOL - DIAGNÓSTICO (MARCAR SEGÚN CORRESPONDA)**

ESPECIE	NOMBRE CIENTÍFICO	Ficus benjamina	ALTURA (m)	9	UBICACIÓN	CALLE	Dean Funes	
	NOMBRE COMÚN	Ficus		D.A.P. (cm)		20	CHAPA	1177

RAMAS	QUEBRADIZAS / FISURADAS		EXCESIVAS			BAJAS	x
	SECAS / SECAS EN LOS ÁPICES		INVASIÓN DE ESPACIO AÉREO	x	TOCONES		
	CAVIDADES, TUMORES O CANCROS		CON MAL ÁNGULO DE INSERCIÓN		CODOMINANTES		

**RECOMENDACIONES DEL INSPECTOR (MARCAR SEGÚN CORRESPONDA)**

OBJETIVOS DE LA PODA	REDUCCIÓN DE RIESGO		ELIMINAR INTERFERENCIAS		x	
	ADECUACIÓN AL SITIO		REGULACIÓN DE LA ESTRUCTURA			
TIPOS DE PODA	FORMACIÓN		ACLAREO	x	TRATAMIENTO FITOSANITARIO	
	LIMPIEZA	x	REFALDADO	x	OTRO	

OBSERVACIONES: Poda puntual 10/03/26. Al momento de la inspección se realizo la poda de ramas bajas y el despeje de balcón de la propiedad.



INICIO



FIN



Planilla de Inspección de árboles - PODAS PUNTUALES

COMUNA	3	FECHA	21/3/26
EMPRESA	Ecología urbana		

AVISO	
ARME	

INSPECTOR	Facundo Leandro Gomez
DNI	35732005

FIRMA	
-------	--

**INFORMACIÓN DEL ÁRBOL - DIAGNÓSTICO (MARCAR SEGÚN CORRESPONDA)**

ESPECIE	NOMBRE CIENTÍFICO	Ficus benjamina	ALTURA (m)	9	UBICACIÓN	CALLE	Dean Funes		
	NOMBRE COMÚN	Ficus		D.A.P. (cm)		20	CHAPA	1177	REF

RAMAS	QUEBRADIZAS / FISURADAS		EXCESIVAS			BAJAS	x
	SECAS / SECAS EN LOS ÁPICES		INVASIÓN DE ESPACIO AÉREO	x	TOCONES		
	CAVIDADES, TUMORES O CANCROS		CON MAL ÁNGULO DE INSERCIÓN		CODOMINANTES		

**RECOMENDACIONES DEL INSPECTOR (MARCAR SEGÚN CORRESPONDA)**

OBJETIVOS DE LA PODA	REDUCCIÓN DE RIESGO		ELIMINAR INTERFERENCIAS		x		
	ADECUACIÓN AL SITIO		REGULACIÓN DE LA ESTRUCTURA				
TIPOS DE PODA	FORMACIÓN		ACLAREO	x	TERCIADO		TRATAMIENTO FITOSANITARIO
	LIMPIEZA	x	REFALDADO	x	OTRO		

OBSERVACIONES: Poda puntual 10/03/26. Al momento de la inspección se realizo la poda de ramas bajas y el despeje de balcón de la propiedad.





Planilla de Inspección de árboles - PODAS PUNTUALES

COMUNA	3	FECHA	3/5/2026
EMPRESA	Ecología Urbana		

AVISO	
ARME	

INSPECTOR	Federico Garcia
DNI	35969018

FIRMA	
-------	--

INFORMACIÓN DEL ÁRBOL - DIAGNÓSTICO (MARCAR SEGÚN CORRESPONDA)

ESPECIE	NOMBRE CIENTÍFICO	Ficus benjamina	ALTURA (m)	10	UBICACIÓN	CALLE	Dean funes	
	NOMBRE COMÚN	Ficus		D.A.P. (cm)		25	CHAPA	1177

RAMAS	QUEBRADIZAS / FISURADAS		EXCESIVAS		BAJAS	
	SECAS / SECAS EN LOS ÁPICES		INVASIÓN DE ESPACIO AÉREO		TOCONES	
	CAVIDADES, TUMORES O CANCROS		CON MAL ÁNGULO DE INSERCIÓN		CODOMINANTES	

RECOMENDACIONES DEL INSPECTOR (MARCAR SEGÚN CORRESPONDA)

OBJETIVOS DE LA PODA	REDUCCIÓN DE RIESGO		ELIMINAR INTERFERENCIAS		
	ADECUACIÓN AL SITIO		REGULACIÓN DE LA ESTRUCTURA		
TIPOS DE PODA	FORMACIÓN		ACLAREO		a
	LIMPIEZA		REFALDADO		
			TERCIADO		
			OTRO		

OBSERVACIONES	Se despejaron ramas bajas.
---------------	----------------------------





Planilla de Inspección de árboles - PODAS PUNTUALES

COMUNA	3	FECHA	3/26/2026
EMPRESA	Ecología Urbana		

AVISO	
ARME	

INSPECTOR	Federico Garcia
DNI	35969018

FIRMA	
-------	--

INFORMACIÓN DEL ÁRBOL - DIAGNÓSTICO (MARCAR SEGÚN CORRESPONDA)

ESPECIE	NOMBRE CIENTÍFICO	Platanus x acerifolia	ALTURA (m)	14	UBICACIÓN	CALLE	Dean funes	
	NOMBRE COMÚN	Platano		D.A.P. (cm)		60	CHAPA	1550

RAMAS	QUEBRADIZAS / FISURADAS		EXCESIVAS		BAJAS	x
	SECAS / SECAS EN LOS ÁPICES		INVASIÓN DE ESPACIO AÉREO	x	TOCONES	
	CAVIDADES, TUMORES O CANCROS		CON MAL ÁNGULO DE INSERCIÓN		CODOMINANTES	

RECOMENDACIONES DEL INSPECTOR (MARCAR SEGÚN CORRESPONDA)

OBJETIVOS DE LA PODA	REDUCCIÓN DE RIESGO		ELIMINAR INTERFERENCIAS	x
	ADECUACIÓN AL SITIO		REGULACIÓN DE LA ESTRUCTURA	
TIPOS DE PODA	FORMACIÓN		TERCIADO	
	LIMPIEZA		REFALDADO	
			OTRO	x
			TRATAMIENTO FITOSANITARIO	

OBSERVACIONES	Despeje de terraza
---------------	--------------------





Planilla de Inspección de árboles - PODAS PUNTUALES

COMUNA	3	FECHA	3/26/2026
EMPRESA	Ecología Urbana		

AVISO	
ARME	

INSPECTOR	Federico Garcia
DNI	35969018

FIRMA	
-------	--

INFORMACIÓN DEL ÁRBOL - DIAGNÓSTICO (MARCAR SEGÚN CORRESPONDA)

ESPECIE	NOMBRE CIENTÍFICO	Platano x acerifolia	ALTURA (m)	14	UBICACIÓN	CALLE	Dean funes	
	NOMBRE COMÚN	Platano		D.A.P. (cm)		65	CHAPA	1550

RAMAS	QUEBRADIZAS / FISURADAS		EXCESIVAS		BAJAS	x
	SECAS / SECAS EN LOS ÁPICES		INVASIÓN DE ESPACIO AÉREO	x	TOCONES	
	CAVIDADES, TUMORES O CANCROS		CON MAL ÁNGULO DE INSERCIÓN		CODOMINANTES	

RECOMENDACIONES DEL INSPECTOR (MARCAR SEGÚN CORRESPONDA)

OBJETIVOS DE LA PODA	REDUCCIÓN DE RIESGO		ELIMINAR INTERFERENCIAS	x
	ADECUACIÓN AL SITIO		REGULACIÓN DE LA ESTRUCTURA	
TIPOS DE PODA	FORMACIÓN		TERCIADO	
	LIMPIEZA		REFALDADO	
			OTRO	x
			TRATAMIENTO FITOSANITARIO	

OBSERVACIONES	Se despejó terraza.
---------------	---------------------

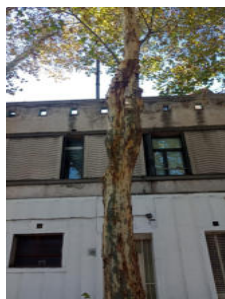
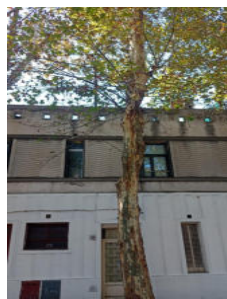



Planilla de Inspección de árboles - PODAS PUNTUALES

COMUNA	3	FECHA	6/3/26
EMPRESA	Ecología urbana		

AVISO	
ARME	

INSPECTOR	Facundo Leandro Gomez
DNI	35732005

FIRMA	
-------	--

**INFORMACIÓN DEL ÁRBOL - DIAGNÓSTICO (MARCAR SEGÚN CORRESPONDA)**

ESPECIE	NOMBRE CIENTÍFICO	Ficus benjamina	ALTURA (m)	5	UBICACIÓN	CALLE	Ecuador		
	NOMBRE COMÚN	Ficus		D.A.P. (cm)		20	CHAPA	200	REF

RAMAS	QUEBRADIZAS / FISURADAS		EXCESIVAS		BAJAS	x
	SECAS / SECAS EN LOS ÁPICES		INVASIÓN DE ESPACIO AÉREO		TOCONES	
	CAVIDADES, TUMORES O CANCROS		CON MAL ÁNGULO DE INSERCIÓN		CODOMINANTES	

**RECOMENDACIONES DEL INSPECTOR (MARCAR SEGÚN CORRESPONDA)**

OBJETIVOS DE LA PODA	REDUCCIÓN DE RIESGO		ELIMINAR INTERFERENCIAS	x
	ADECUACIÓN AL SITIO		REGULACIÓN DE LA ESTRUCTURA	
TIPOS DE PODA	FORMACIÓN		TERCIADO	
	LIMPIEZA		REFALDADO	x
			OTRO	
			TRATAMIENTO FITOSANITARIO	

OBSERVACIONES: Poda puntual 03/03/26 / (Inic. Ecuador y D. Perón) Al momento de la inspección se realizo la poda de ramas bajas para el despeje de la bicisenda.





Planilla de Inspección de árboles - PODAS PUNTUALES

COMUNA	3	FECHA	6/3/26
EMPRESA	Ecología urbana		

AVISO	
ARME	

INSPECTOR	Facundo Leandro Gomez
DNI	35732005

FIRMA	
-------	--

**INFORMACIÓN DEL ÁRBOL - DIAGNÓSTICO (MARCAR SEGÚN CORRESPONDA)**

ESPECIE	NOMBRE CIENTÍFICO	Bauhinia forficata	ALTURA (m)	6	UBICACIÓN	CALLE	Ecuador		
	NOMBRE COMÚN	Pezuña de buey		D.A.P. (cm)		15	CHAPA	200	REF

RAMAS	QUEBRADIZAS / FISURADAS		EXCESIVAS		BAJAS	x
	SECAS / SECAS EN LOS ÁPICES		INVASIÓN DE ESPACIO AÉREO		TOCONES	
	CAVIDADES, TUMORES O CANCROS		CON MAL ÁNGULO DE INSERCIÓN		CODOMINANTES	

**RECOMENDACIONES DEL INSPECTOR (MARCAR SEGÚN CORRESPONDA)**

OBJETIVOS DE LA PODA	REDUCCIÓN DE RIESGO		ELIMINAR INTERFERENCIAS	x
	ADECUACIÓN AL SITIO		REGULACIÓN DE LA ESTRUCTURA	
TIPOS DE PODA	FORMACIÓN		TERCIADO	
	LIMPIEZA		REFALDADO	x
			OTRO	
			TRATAMIENTO FITOSANITARIO	

OBSERVACIONES: Poda puntual 03/03/26 / (Inic. Ecuador y D. Perón) Al momento de la inspección se realizo la poda de ramas bajas para el despeje de la bicisenda.





Planilla de Inspección de árboles - PODAS PUNTUALES

COMUNA	3	FECHA	24/3/26
EMPRESA	Ecología urbana		

AVISO	
ARME	

INSPECTOR	Facundo Leandro Gomez
DNI	35732005

FIRMA	
-------	--

INFORMACIÓN DEL ÁRBOL - DIAGNÓSTICO (MARCAR SEGÚN CORRESPONDA)

ESPECIE	NOMBRE CIENTÍFICO	Bauhinia Forficata	ALTURA (m)	9	UBICACIÓN	CALLE	Ecuador	
	NOMBRE COMÚN	Pezuña de buey		D.A.P. (cm)		25	CHAPA	383

RAMAS	QUEBRADIZAS / FISURADAS		EXCESIVAS			BAJAS		
	SECAS / SECAS EN LOS ÁPICES		INVASIÓN DE ESPACIO AÉREO	x	TOCONES			
	CAVIDADES, TUMORES O CANCROS		CON MAL ÁNGULO DE INSERCIÓN		CODOMINANTES			

RECOMENDACIONES DEL INSPECTOR (MARCAR SEGÚN CORRESPONDA)

OBJETIVOS DE LA PODA	REDUCCIÓN DE RIESGO		ELIMINAR INTERFERENCIAS		x			
	ADECUACIÓN AL SITIO		REGULACIÓN DE LA ESTRUCTURA					
TIPOS DE PODA	FORMACIÓN		ACLAREO	x	TERCIADO		TRATAMIENTO FITOSANITARIO	
	LIMPIEZA		REFALDADO		OTRO			

OBSERVACIONES	Poda puntual 16/03/26/ (INIC. 391) Al momento de la inspección se realizo la poda de ramas que interferían con la cámara de seguridad.
---------------	--



INICIO

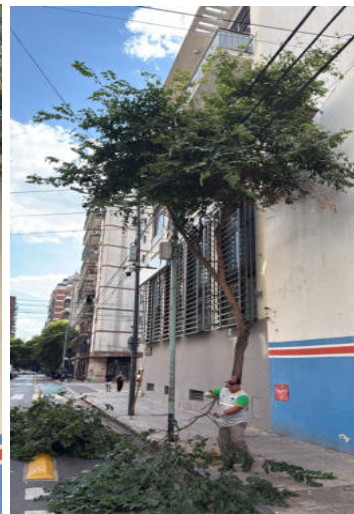

FIN



Planilla de Inspección de árboles - PODAS PUNTUALES

COMUNA	3	FECHA	22/3/26
EMPRESA	Ecologia Urbana		

AVISO	
ARME	

INSPECTOR	Facundo Leandro Gomez
DNI	35732005

FIRMA	
-------	--

INFORMACIÓN DEL ÁRBOL - DIAGNÓSTICO (MARCAR SEGÚN CORRESPONDA)

ESPECIE	NOMBRE CIENTÍFICO	Fraxinus excelsior	ALTURA (m)	15	UBICACIÓN	CALLE	Enrique Santos Discépolo		
	NOMBRE COMÚN	Fresno común		D.A.P. (cm)		35	CHAPA	1842	REF

RAMAS	QUEBRADIZAS / FISURADAS		EXCESIVAS			BAJAS		
	SECAS / SECAS EN LOS ÁPICES		INVASIÓN DE ESPACIO AÉREO	x	TOCONES			
	CAVIDADES, TUMORES O CANCROS		CON MAL ÁNGULO DE INSERCIÓN		CODOMINANTES			

RECOMENDACIONES DEL INSPECTOR (MARCAR SEGÚN CORRESPONDA)

OBJETIVOS DE LA PODA	REDUCCIÓN DE RIESGO		ELIMINAR INTERFERENCIAS		x	
	ADECUACIÓN AL SITIO		REGULACIÓN DE LA ESTRUCTURA			
TIPOS DE PODA	FORMACIÓN		ACLAREO	x	TRATAMIENTO FITOSANITARIO	
	LIMPIEZA	x	REFALDADO		OTRO	

OBSERVACIONES Poda puntual con Hidrogrúa 12/03/26/ (Inic. 1839) Se realizo la poda de ramas que interferían con los balcones de las propiedades ubicadas frente al ejemplar.



COMUNA	3	FECHA	22/3/26
EMPRESA	Ecologia Urbana		

AVISO	
ARME	

INSPECTOR	Facundo Leandro Gomez
DNI	35732005

FIRMA	
-------	---

INFORMACIÓN DEL ÁRBOL - DIAGNÓSTICO (MARCAR SEGÚN CORRESPONDA)

ESPECIE	NOMBRE CIENTÍFICO	Fraxinus excelsior	ALTURA (m)	16	UBICACIÓN	CALLE	Enrique Santos Discépolo		
	NOMBRE COMÚN	Fresno común		D.A.P. (cm)		45	CHAPA	1842	REF

RAMAS	QUEBRADIZAS / FISURADAS		EXCESIVAS			BAJAS		
	SECAS / SECAS EN LOS ÁPICES		INVASIÓN DE ESPACIO AÉREO	x	TOCONES			
	CAVIDADES, TUMORES O CANCROS		CON MAL ÁNGULO DE INSERCIÓN		CODOMINANTES			

RECOMENDACIONES DEL INSPECTOR (MARCAR SEGÚN CORRESPONDA)

OBJETIVOS DE LA PODA	REDUCCIÓN DE RIESGO		ELIMINAR INTERFERENCIAS		x	
	ADECUACIÓN AL SITIO		REGULACIÓN DE LA ESTRUCTURA			
TIPOS DE PODA	FORMACIÓN		ACLAREO	x	TRATAMIENTO FITOSANITARIO	
	LIMPIEZA	x	REFALDADO		OTRO	

OBSERVACIONES	Poda puntual con Hidrogrúa 12/03/26/ (OFICIO) Se realizo la poda de ramas que interferían con los balcones de las propiedades ubicadas frente al ejemplar.
---------------	--





Planilla de Inspección de árboles - PODAS PUNTUALES

COMUNA	3	FECHA	22/3/26
EMPRESA	Ecologia Urbana		

AVISO	
ARME	

INSPECTOR	Facundo Leandro Gomez
DNI	35732005

FIRMA	
-------	--

INFORMACIÓN DEL ÁRBOL - DIAGNÓSTICO (MARCAR SEGÚN CORRESPONDA)

ESPECIE	NOMBRE CIENTÍFICO	Fraxinus excelsior	ALTURA (m)	13	UBICACIÓN	CALLE	Enrique Santos Discépolo		
	NOMBRE COMÚN	Fresno común		D.A.P. (cm)		40	CHAPA	1842	REF

RAMAS	QUEBRADIZAS / FISURADAS		EXCESIVAS			BAJAS		
	SECAS / SECAS EN LOS ÁPICES		INVASIÓN DE ESPACIO AÉREO	x	TOCONES			
	CAVIDADES, TUMORES O CANCROS		CON MAL ÁNGULO DE INSERCIÓN		CODOMINANTES			

RECOMENDACIONES DEL INSPECTOR (MARCAR SEGÚN CORRESPONDA)

OBJETIVOS DE LA PODA	REDUCCIÓN DE RIESGO		ELIMINAR INTERFERENCIAS		x	
	ADECUACIÓN AL SITIO		REGULACIÓN DE LA ESTRUCTURA			
TIPOS DE PODA	FORMACIÓN		ACLAREO	x	TRATAMIENTO FITOSANITARIO	
	LIMPIEZA	x	REFALDADO		OTRO	

OBSERVACIONES: Poda puntual con Hidrogrúa 12/03/26/ (OFICIO) Se realizo la poda de ramas que interferían con los balcones de las propiedades ubicadas frente al ejemplar.



COMUNA	3	FECHA	22/3/26
EMPRESA	Ecología Urbana		

AVISO	
ARME	

INSPECTOR	Facundo Leandro Gomez
DNI	35732005

FIRMA	
-------	---

INFORMACIÓN DEL ÁRBOL - DIAGNÓSTICO (MARCAR SEGÚN CORRESPONDA)

ESPECIE	NOMBRE CIENTÍFICO	Fraxinus excelsior	ALTURA (m)	10	UBICACIÓN	CALLE	Enrique Santos Discépolo		
	NOMBRE COMÚN	Fresno común		D.A.P. (cm)		20	CHAPA	1849	REF

RAMAS	QUEBRADIZAS / FISURADAS		EXCESIVAS		BAJAS	
	SECAS / SECAS EN LOS ÁPICES	X	INVASIÓN DE ESPACIO AÉREO		TOCONES	
	CAVIDADES, TUMORES O CANCROS		CON MAL ÁNGULO DE INSERCIÓN		CODOMINANTES	

RECOMENDACIONES DEL INSPECTOR (MARCAR SEGÚN CORRESPONDA)

OBJETIVOS DE LA PODA	REDUCCIÓN DE RIESGO	X	ELIMINAR INTERFERENCIAS	
	ADECUACIÓN AL SITIO		REGULACIÓN DE LA ESTRUCTURA	
TIPOS DE PODA	FORMACIÓN		ACLAREO	X
	LIMPIEZA	X	REFALDADO	
			TERCIADO	
			OTRO	
			TRATAMIENTO FITOSANITARIO	

OBSERVACIONES: Poda puntual con Hidrogrúa 12/03/26/ (INIC. 1850) Se realizo la poda y limpieza de ramas secas.



COMUNA	3	FECHA	22/3/26
EMPRESA	Ecología Urbana		

AVISO	
ARME	

INSPECTOR	Facundo Leandro Gomez
DNI	35732005

FIRMA	
-------	---

INFORMACIÓN DEL ÁRBOL - DIAGNÓSTICO (MARCAR SEGÚN CORRESPONDA)

ESPECIE	NOMBRE CIENTÍFICO	Fraxinus excelsior	ALTURA (m)	12	UBICACIÓN	CALLE	Enrique Santos Discépolo	
	NOMBRE COMÚN	Fresno común		D.A.P. (cm)		35	CHAPA	1862

RAMAS	QUEBRADIZAS / FISURADAS		EXCESIVAS		BAJAS	
	SECAS / SECAS EN LOS ÁPICES	X	INVASIÓN DE ESPACIO AÉREO		TOCONES	
	CAVIDADES, TUMORES O CANCROS		CON MAL ÁNGULO DE INSERCIÓN		CODOMINANTES	

RECOMENDACIONES DEL INSPECTOR (MARCAR SEGÚN CORRESPONDA)

OBJETIVOS DE LA PODA	REDUCCIÓN DE RIESGO	X	ELIMINAR INTERFERENCIAS	
	ADECUACIÓN AL SITIO		REGULACIÓN DE LA ESTRUCTURA	
TIPOS DE PODA	FORMACIÓN		TERCIADO	
	LIMPIEZA	X	OTRO	
		ACLAREO		TRATAMIENTO FITOSANITARIO
		REFALDADO		

OBSERVACIONES

Poda puntual con Hidrogrúa 12/03/26/ Al momento de la inspección se realizo la poda de una rama seca sobre el ejemplar.

INICIO



FIN



COMUNA	3	FECHA	31/3/26
EMPRESA	Ecología urbana		

AVISO	
ARME	

INSPECTOR	Facundo Leandro Gomez
DNI	35732005

FIRMA	
-------	---

INFORMACIÓN DEL ÁRBOL - DIAGNÓSTICO (MARCAR SEGÚN CORRESPONDA)

ESPECIE	NOMBRE CIENTÍFICO	Fraxinus excelsior	ALTURA (m)	14	UBICACIÓN	CALLE	Esparza		
	NOMBRE COMÚN	Fresno común		D.A.P. (cm)		40	CHAPA	38	REF

RAMAS	QUEBRADIZAS / FISURADAS		EXCESIVAS			BAJAS		
	SECAS / SECAS EN LOS ÁPICES		INVASIÓN DE ESPACIO AÉREO	x	TOCONES			
	CAVIDADES, TUMORES O CANCROS		CON MAL ÁNGULO DE INSERCIÓN		CODOMINANTES			

RECOMENDACIONES DEL INSPECTOR (MARCAR SEGÚN CORRESPONDA)

OBJETIVOS DE LA PODA	REDUCCIÓN DE RIESGO		ELIMINAR INTERFERENCIAS		x	
	ADECUACIÓN AL SITIO		REGULACIÓN DE LA ESTRUCTURA			
TIPOS DE PODA	FORMACIÓN		ACLAREO	x	TRATAMIENTO FITOSANITARIO	
	LIMPIEZA		REFALDADO		OTRO	

OBSERVACIONES

Poda puntual 30/03/26// Al momento de la inspección se realizo la poda de ramas que interferían con las ventanas de la propiedad.



INICIO



FIN

COMUNA	3	FECHA	31/3/26
EMPRESA	Ecología urbana		

AVISO	
ARME	

INSPECTOR	Facundo Leandro Gomez
DNI	35732005

FIRMA	
-------	---

INFORMACIÓN DEL ÁRBOL - DIAGNÓSTICO (MARCAR SEGÚN CORRESPONDA)

ESPECIE	NOMBRE CIENTÍFICO	Fraxinus excelsior	ALTURA (m)	8	UBICACIÓN	CALLE	Esparza	
	NOMBRE COMÚN	Fresno común		D.A.P. (cm)		15	CHAPA	88

RAMAS	QUEBRADIZAS / FISURADAS		EXCESIVAS			BAJAS		
	SECAS / SECAS EN LOS ÁPICES		INVASIÓN DE ESPACIO AÉREO	x	TOCONES			
	CAVIDADES, TUMORES O CANCROS		CON MAL ÁNGULO DE INSERCIÓN		CODOMINANTES			

RECOMENDACIONES DEL INSPECTOR (MARCAR SEGÚN CORRESPONDA)

OBJETIVOS DE LA PODA	REDUCCIÓN DE RIESGO		ELIMINAR INTERFERENCIAS		x	
	ADECUACIÓN AL SITIO		REGULACIÓN DE LA ESTRUCTURA			
TIPOS DE PODA	FORMACIÓN		ACLAREO	x	TRATAMIENTO FITOSANITARIO	
	LIMPIEZA		REFALDADO		OTRO	

OBSERVACIONES

Poda puntual 30/03/26// Al momento de la inspección se realizo la poda de ramas que interferían con el balcón de la propiedad.



INICIO



FIN



Planilla de Inspección de árboles - PODAS PUNTUALES

COMUNA	3	FECHA	3/26/2026
EMPRESA	Ecología Urbana		

AVISO	
ARME	

INSPECTOR	Federico Garcia
DNI	35969018

FIRMA	
-------	--

INFORMACIÓN DEL ÁRBOL - DIAGNÓSTICO (MARCAR SEGÚN CORRESPONDA)

ESPECIE	NOMBRE CIENTÍFICO	Fraxinus pensylvanica	ALTURA (m)	9	UBICACIÓN	CALLE	Estados Unidos	
	NOMBRE COMÚN	Fresno		D.A.P. (cm)		36	CHAPA	1950

RAMAS	QUEBRADIZAS / FISURADAS		EXCESIVAS		BAJAS	x
	SECAS / SECAS EN LOS ÁPICES		INVASIÓN DE ESPACIO AÉREO	x	TOCONES	
	CAVIDADES, TUMORES O CANCROS		CON MAL ÁNGULO DE INSERCIÓN		CODOMINANTES	

RECOMENDACIONES DEL INSPECTOR (MARCAR SEGÚN CORRESPONDA)

OBJETIVOS DE LA PODA	REDUCCIÓN DE RIESGO		ELIMINAR INTERFERENCIAS	x
	ADECUACIÓN AL SITIO		REGULACIÓN DE LA ESTRUCTURA	
TIPOS DE PODA	FORMACIÓN		TERCIADO	
	LIMPIEZA		OTRO	x
	ACLAREO		TRATAMIENTO FITOSANITARIO	
	REFALDADO			

OBSERVACIONES

Se despejó ventana.

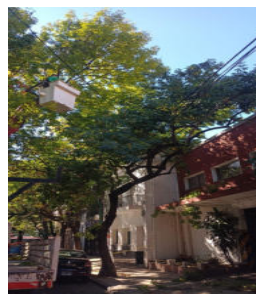

j



Planilla de Inspección de árboles - PODAS PUNTUALES

COMUNA	3	FECHA	28/3/26
EMPRESA	Ecología urbana		

AVISO	
ARME	

INSPECTOR	Facundo Leandro Gomez
DNI	35732005

FIRMA	
-------	--

**INFORMACIÓN DEL ÁRBOL - DIAGNÓSTICO (MARCAR SEGÚN CORRESPONDA)**

ESPECIE	NOMBRE CIENTÍFICO	Fraxinus excelsior	ALTURA (m)	8	UBICACIÓN	CALLE	Estados unidos	
	NOMBRE COMÚN	Fresno común		D.A.P. (cm)		30	CHAPA	2090

RAMAS	QUEBRADIZAS / FISURADAS		EXCESIVAS		BAJAS	
	SECAS / SECAS EN LOS ÁPICES		INVASIÓN DE ESPACIO AÉREO	x	TOCONES	
	CAVIDADES, TUMORES O CANCROS		CON MAL ÁNGULO DE INSERCIÓN		CODOMINANTES	

**RECOMENDACIONES DEL INSPECTOR (MARCAR SEGÚN CORRESPONDA)**

OBJETIVOS DE LA PODA	REDUCCIÓN DE RIESGO		ELIMINAR INTERFERENCIAS	x	
	ADECUACIÓN AL SITIO		REGULACIÓN DE LA ESTRUCTURA		
TIPOS DE PODA	FORMACIÓN		TERCIADO		
	LIMPIEZA		REFALDADO		
		ACLAREO	x	TRATAMIENTO FITOSANITARIO	
			OTRO		

OBSERVACIONES: Poda puntual 19/03/26/ (Inic. 2098) Al momento de la inspección se realizo la poda de ramas que interferían con las ventanas de la propiedad.



INICIO



FIN



Planilla de Inspección de árboles - PODAS PUNTUALES

COMUNA	3	FECHA	28/3/26
EMPRESA	Ecologia urbana		

AVISO	
ARME	

INSPECTOR	Facundo Leandro Gomez
DNI	35732005

FIRMA	
-------	--

**INFORMACIÓN DEL ÁRBOL - DIAGNÓSTICO (MARCAR SEGÚN CORRESPONDA)**

ESPECIE	NOMBRE CIENTÍFICO	Fraxinus Pennsylvanica	ALTURA (m)	13	UBICACIÓN	CALLE	Estados unidos		
	NOMBRE COMÚN	Fresno Americano		D.A.P. (cm)		45	CHAPA	2090	REF

RAMAS	QUEBRADIZAS / FISURADAS		EXCESIVAS		BAJAS	
	SECAS / SECAS EN LOS ÁPICES		INVASIÓN DE ESPACIO AÉREO	x	TOCONES	
	CAVIDADES, TUMORES O CANCROS		CON MAL ÁNGULO DE INSERCIÓN		CODOMINANTES	

**RECOMENDACIONES DEL INSPECTOR (MARCAR SEGÚN CORRESPONDA)**

OBJETIVOS DE LA PODA	REDUCCIÓN DE RIESGO		ELIMINAR INTERFERENCIAS	x	
	ADECUACIÓN AL SITIO		REGULACIÓN DE LA ESTRUCTURA		
TIPOS DE PODA	FORMACIÓN		TERCIADO		
	LIMPIEZA		OTRO		
		ACLAREO	x	TRATAMIENTO FITOSANITARIO	
		REFALDADO			

OBSERVACIONES: Poda puntual 19/03/26/ (OFICIO) Al momento de la inspección se realizo la poda de ramas que interferían con las ventanas de la propiedad lindera.



INICIO

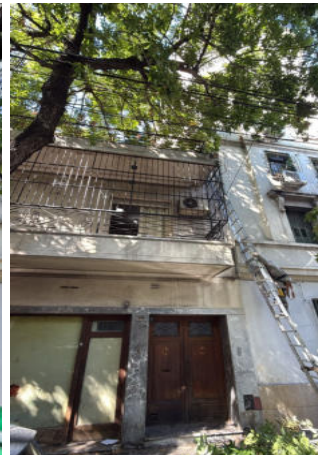

FIN



Planilla de Inspección de árboles - PODAS PUNTUALES

COMUNA	3	FECHA	28/3/26
EMPRESA	Ecología urbana		

AVISO	
ARME	

INSPECTOR	Facundo Leandro Gomez
DNI	35732005

FIRMA	
-------	--

**INFORMACIÓN DEL ÁRBOL - DIAGNÓSTICO (MARCAR SEGÚN CORRESPONDA)**

ESPECIE	NOMBRE CIENTÍFICO	Melia x Azedarach	ALTURA (m)	12	UBICACIÓN	CALLE	Estados unidos	
	NOMBRE COMÚN	Paraíso		D.A.P. (cm)		35	CHAPA	2265

RAMAS	QUEBRADIZAS / FISURADAS		EXCESIVAS		BAJAS	
	SECAS / SECAS EN LOS ÁPICES		INVASIÓN DE ESPACIO AÉREO	x	TOCONES	
	CAVIDADES, TUMORES O CANCROS		CON MAL ÁNGULO DE INSERCIÓN		CODOMINANTES	

**RECOMENDACIONES DEL INSPECTOR (MARCAR SEGÚN CORRESPONDA)**

OBJETIVOS DE LA PODA	REDUCCIÓN DE RIESGO		ELIMINAR INTERFERENCIAS	x
	ADECUACIÓN AL SITIO		REGULACIÓN DE LA ESTRUCTURA	
TIPOS DE PODA	FORMACIÓN		ACLAREO	x
	LIMPIEZA		REFALDADO	
			TERCIADO	
			OTRO	
			TRATAMIENTO FITOSANITARIO	

OBSERVACIONES

Poda puntual 19/03/26/ Al momento de la inspección se realizo la poda de ramas que interferían con la fachada de la propiedad.



INICIO



FIN

COMUNA	3	FECHA	22/3/26
EMPRESA	Ecología urbana		

AVISO	
ARME	

INSPECTOR	Facundo Leandro Gomez
DNI	35732005

FIRMA	
-------	---

INFORMACIÓN DEL ÁRBOL - DIAGNÓSTICO (MARCAR SEGÚN CORRESPONDA)

ESPECIE	NOMBRE CIENTÍFICO	Fraxinus excelsior	ALTURA (m)	12	UBICACIÓN	CALLE	Estados unidos		
	NOMBRE COMÚN	Fresno común		D.A.P. (cm)		45	CHAPA	2833	REF

RAMAS	QUEBRADIZAS / FISURADAS		EXCESIVAS			BAJAS		
	SECAS / SECAS EN LOS ÁPICES		INVASIÓN DE ESPACIO AÉREO	x	TOCONES			
	CAVIDADES, TUMORES O CANCROS		CON MAL ÁNGULO DE INSERCIÓN		CODOMINANTES			

RECOMENDACIONES DEL INSPECTOR (MARCAR SEGÚN CORRESPONDA)

OBJETIVOS DE LA PODA	REDUCCIÓN DE RIESGO		ELIMINAR INTERFERENCIAS		x		
	ADECUACIÓN AL SITIO		REGULACIÓN DE LA ESTRUCTURA				
TIPOS DE PODA	FORMACIÓN		ACLAREO	x	TERCIADO		TRATAMIENTO FITOSANITARIO
	LIMPIEZA		REFALDADO		OTRO		

OBSERVACIONES: Poda puntual 11/03/26. Al momento de la inspección se realizo la poda de ramas que interferían con el balcón de la propiedad.





Planilla de Inspección de árboles - PODAS PUNTUALES

COMUNA	3	FECHA	22/3/26
EMPRESA	Ecología urbana		

AVISO	
ARME	

INSPECTOR	Facundo Leandro Gomez
DNI	35732005

FIRMA	
-------	--

INFORMACIÓN DEL ÁRBOL - DIAGNÓSTICO (MARCAR SEGÚN CORRESPONDA)

ESPECIE	NOMBRE CIENTÍFICO	Fraxinus excelsior	ALTURA (m)	9	UBICACIÓN	CALLE	Estados unidos	
	NOMBRE COMÚN	Fresno común		D.A.P. (cm)		40	CHAPA	2833

RAMAS	QUEBRADIZAS / FISURADAS		EXCESIVAS			BAJAS		
	SECAS / SECAS EN LOS ÁPICES		INVASIÓN DE ESPACIO AÉREO	x	TOCONES			
	CAVIDADES, TUMORES O CANCROS		CON MAL ÁNGULO DE INSERCIÓN		CODOMINANTES			

RECOMENDACIONES DEL INSPECTOR (MARCAR SEGÚN CORRESPONDA)

OBJETIVOS DE LA PODA	REDUCCIÓN DE RIESGO		ELIMINAR INTERFERENCIAS		x	
	ADECUACIÓN AL SITIO		REGULACIÓN DE LA ESTRUCTURA			
TIPOS DE PODA	FORMACIÓN		ACLAREO	x	TRATAMIENTO FITOSANITARIO	
	LIMPIEZA		REFALDADO		OTRO	

OBSERVACIONES

Poda puntual 11/03/26. Al momento de la inspección se realizo la poda de ramas que interferían con la luminaria pública.  
(No se pudo retirar las ramas secas ubicadas en la parte superior de la copa debido a que había vehiculos junto al ejemplar e imposibilitaba los trabajos)





Planilla de Inspección de árboles - PODAS PUNTUALES

COMUNA	3	FECHA	3/27/2026
EMPRESA	Ecología Urbana		

AVISO	
ARME	

INSPECTOR	Federico Garcia
DNI	35969018

FIRMA	
-------	--

INFORMACIÓN DEL ÁRBOL - DIAGNÓSTICO (MARCAR SEGÚN CORRESPONDA)

ESPECIE	NOMBRE CIENTÍFICO	Acer sp.	ALTURA (m)	9	UBICACIÓN	CALLE	Estados Unidos	
	NOMBRE COMÚN	Acer		D.A.P. (cm)		38	CHAPA	3180

RAMAS	QUEBRADIZAS / FISURADAS		EXCESIVAS		BAJAS	
	SECAS / SECAS EN LOS ÁPICES		INVASIÓN DE ESPACIO AÉREO	x	TOCONES	
	CAVIDADES, TUMORES O CANCROS		CON MAL ÁNGULO DE INSERCIÓN		CODOMINANTES	

RECOMENDACIONES DEL INSPECTOR (MARCAR SEGÚN CORRESPONDA)

OBJETIVOS DE LA PODA	REDUCCIÓN DE RIESGO		ELIMINAR INTERFERENCIAS	x
	ADECUACIÓN AL SITIO		REGULACIÓN DE LA ESTRUCTURA	
TIPOS DE PODA	FORMACIÓN		TERCIADO	
	LIMPIEZA		OTRO	x
	ACLAREO		TRATAMIENTO FITOSANITARIO	
	REFALDADO			

OBSERVACIONES

Se despejó el frente.

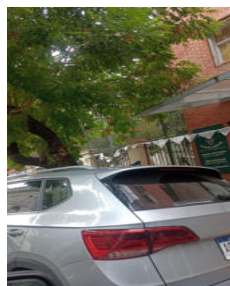
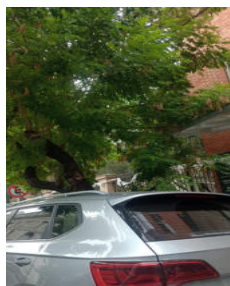



Planilla de Inspección de árboles - PODAS PUNTUALES

COMUNA	3	FECHA	22/3/26
EMPRESA	Ecologia Urbana		

AVISO	
ARME	

INSPECTOR	Facundo Leandro Gomez
DNI	35732005

FIRMA	
-------	--

INFORMACIÓN DEL ÁRBOL - DIAGNÓSTICO (MARCAR SEGÚN CORRESPONDA)

ESPECIE	NOMBRE CIENTÍFICO	Enterolobium contortisiliquum	ALTURA (m)	19	UBICACIÓN	CALLE	Gallo	
	NOMBRE COMÚN	Timbó		D.A.P. (cm)		95	CHAPA	851

RAMAS	QUEBRADIZAS / FISURADAS		EXCESIVAS		BAJAS	x
	SECAS / SECAS EN LOS ÁPICES		INVASIÓN DE ESPACIO AÉREO	x	TOCONES	
	CAVIDADES, TUMORES O CANCROS		CON MAL ÁNGULO DE INSERCIÓN		CODOMINANTES	

RECOMENDACIONES DEL INSPECTOR (MARCAR SEGÚN CORRESPONDA)

OBJETIVOS DE LA PODA	REDUCCIÓN DE RIESGO		ELIMINAR INTERFERENCIAS	x
	ADECUACIÓN AL SITIO		REGULACIÓN DE LA ESTRUCTURA	
TIPOS DE PODA	FORMACIÓN		TERCIADO	
	LIMPIEZA	x	REFALDADO	
			OTRO	
			TRATAMIENTO FITOSANITARIO	

OBSERVACIONES	Poda puntual con Hidrogrúa 12/03/26// (Inic. 853) Al momento de la inspección se realizo la poda de ramas que invadían la terraza de la propiedad y la poda de ramas bajas.
---------------	---



INICIO



FIN



Planilla de Inspección de árboles - PODAS PUNTUALES

COMUNA	3	FECHA	3/27/2026
EMPRESA	Ecología Urbana		

AVISO	
ARME	

INSPECTOR	Federico Garcia
DNI	35969018

FIRMA	
-------	--

INFORMACIÓN DEL ÁRBOL - DIAGNÓSTICO (MARCAR SEGÚN CORRESPONDA)

ESPECIE	NOMBRE CIENTÍFICO	Bauhinia sp.	ALTURA (m)	6	UBICACIÓN	CALLE	Humberto 1	
	NOMBRE COMÚN	bauhinia		D.A.P. (cm)		10	CHAPA	2244

RAMAS	QUEBRADIZAS / FISURADAS		EXCESIVAS		BAJAS	
	SECAS / SECAS EN LOS ÁPICES		INVASIÓN DE ESPACIO AÉREO	x	TOCONES	
	CAVIDADES, TUMORES O CANCROS		CON MAL ÁNGULO DE INSERCIÓN		CODOMINANTES	

RECOMENDACIONES DEL INSPECTOR (MARCAR SEGÚN CORRESPONDA)

OBJETIVOS DE LA PODA	REDUCCIÓN DE RIESGO		ELIMINAR INTERFERENCIAS	x
	ADECUACIÓN AL SITIO		REGULACIÓN DE LA ESTRUCTURA	
TIPOS DE PODA	FORMACIÓN		TERCIADO	
	LIMPIEZA		OTRO	x
	REFALDADO		TRATAMIENTO FITOSANITARIO	

OBSERVACIONES

Se despejaron ramas bajas.





Planilla de Inspección de árboles - PODAS PUNTUALES

COMUNA	3	FECHA	28/3/26
EMPRESA	Ecologia urbana		

AVISO	
ARME	

INSPECTOR	Facundo Leandro Gomez
DNI	35732005

FIRMA	
-------	--

INFORMACIÓN DEL ÁRBOL - DIAGNÓSTICO (MARCAR SEGÚN CORRESPONDA)

ESPECIE	NOMBRE CIENTÍFICO	Fraxinus Excelsior	ALTURA (m)	9	UBICACIÓN	CALLE	Humberto 1º	
	NOMBRE COMÚN	Fresno común		D.A.P. (cm)		25	CHAPA	1906

RAMAS	QUEBRADIZAS / FISURADAS		EXCESIVAS			BAJAS		
	SECAS / SECAS EN LOS ÁPICES		INVASIÓN DE ESPACIO AÉREO	x	TOCONES			
	CAVIDADES, TUMORES O CANCROS		CON MAL ÁNGULO DE INSERCIÓN		CODOMINANTES			

RECOMENDACIONES DEL INSPECTOR (MARCAR SEGÚN CORRESPONDA)

OBJETIVOS DE LA PODA	REDUCCIÓN DE RIESGO		ELIMINAR INTERFERENCIAS		x
	ADECUACIÓN AL SITIO		REGULACIÓN DE LA ESTRUCTURA		
TIPOS DE PODA	FORMACIÓN		ACLAREO	x	TRATAMIENTO FITOSANITARIO
	LIMPIEZA		REFALDADO		
			TERCIADO		
			OTRO		

OBSERVACIONES	Poda puntual 19/03/26/ (Inic. 1908) Al momento de la inspección se realizo la poda de ramas que interferían con la luminaria pública y el balcón de la propiedad.
---------------	---



COMUNA	3	FECHA	26/3/26
EMPRESA	Ecología urbana		

AVISO	
ARME	

INSPECTOR	Facundo Leandro Gomez
DNI	35732005

FIRMA	
-------	---

INFORMACIÓN DEL ÁRBOL - DIAGNÓSTICO (MARCAR SEGÚN CORRESPONDA)

ESPECIE	NOMBRE CIENTÍFICO	Fraxinus pennsylvanica	ALTURA (m)	10	UBICACIÓN	CALLE	Humberto 1º	
	NOMBRE COMÚN	Fresno americano		D.A.P. (cm)		40	CHAPA	2199

RAMAS	QUEBRADIZAS / FISURADAS		EXCESIVAS			BAJAS		
	SECAS / SECAS EN LOS ÁPICES		INVASIÓN DE ESPACIO AÉREO	x	TOCONES			
	CAVIDADES, TUMORES O CANCROS		CON MAL ÁNGULO DE INSERCIÓN		CODOMINANTES			

RECOMENDACIONES DEL INSPECTOR (MARCAR SEGÚN CORRESPONDA)

OBJETIVOS DE LA PODA	REDUCCIÓN DE RIESGO		ELIMINAR INTERFERENCIAS		x	
	ADECUACIÓN AL SITIO		REGULACIÓN DE LA ESTRUCTURA			
TIPOS DE PODA	FORMACIÓN		ACLAREO	x	TRATAMIENTO FITOSANITARIO	
	LIMPIEZA		REFALDADO		OTRO	

OBSERVACIONES: Poda puntual con hidrogrúa 18/03/26/ Al momento de la inspección se realizo la poda de ramas que interferían con los balcones de la propiedad y poda de ramas baja



INICIO



FIN



Planilla de Inspección de árboles - PODAS PUNTUALES

COMUNA	3	FECHA	21/3/26
EMPRESA	Ecología urbana		

AVISO	
ARME	

INSPECTOR	Facundo Leandro Gomez
DNI	35732005

FIRMA	
-------	--

**INFORMACIÓN DEL ÁRBOL - DIAGNÓSTICO (MARCAR SEGÚN CORRESPONDA)**

ESPECIE	NOMBRE CIENTÍFICO	Fraxinus pennsylvanica	ALTURA (m)	12	UBICACIÓN	CALLE	Humberto 1º	
	NOMBRE COMÚN	Fresno americano		D.A.P. (cm)		40	CHAPA	2281

RAMAS	QUEBRADIZAS / FISURADAS		EXCESIVAS			BAJAS		
	SECAS / SECAS EN LOS ÁPICES		INVASIÓN DE ESPACIO AÉREO	x	TOCONES			
	CAVIDADES, TUMORES O CANCROS		CON MAL ÁNGULO DE INSERCIÓN		CODOMINANTES			

**RECOMENDACIONES DEL INSPECTOR (MARCAR SEGÚN CORRESPONDA)**

OBJETIVOS DE LA PODA	REDUCCIÓN DE RIESGO		ELIMINAR INTERFERENCIAS		x	
	ADECUACIÓN AL SITIO		REGULACIÓN DE LA ESTRUCTURA			
TIPOS DE PODA	FORMACIÓN		ACLAREO	x	TRATAMIENTO FITOSANITARIO	
	LIMPIEZA		REFALDADO		OTRO	

OBSERVACIONES: Poda puntual 10/03/26. Al momento de la inspección se realizo la poda de ramas para el despeje e terraza

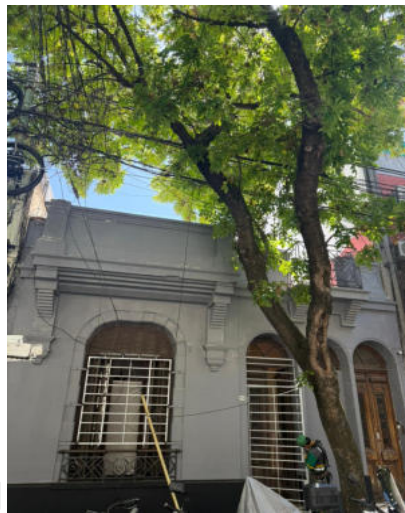

INICIO



FIN



Planilla de Inspección de árboles - PODAS PUNTUALES

COMUNA	3	FECHA	26/3/26
EMPRESA	Ecología urbana		

AVISO	
ARME	

INSPECTOR	Facundo Leandro Gomez
DNI	35732005

FIRMA	
-------	--

INFORMACIÓN DEL ÁRBOL - DIAGNÓSTICO (MARCAR SEGÚN CORRESPONDA)

ESPECIE	NOMBRE CIENTÍFICO	Fraxinus excelsior	ALTURA (m)	12	UBICACIÓN	CALLE	Humberto 1º	
	NOMBRE COMÚN	Fresno común		D.A.P. (cm)		45	CHAPA	2363

RAMAS	QUEBRADIZAS / FISURADAS		EXCESIVAS	x	BAJAS	
	SECAS / SECAS EN LOS ÁPICES		INVASIÓN DE ESPACIO AÉREO		TOCONES	
	CAVIDADES, TUMORES O CANCROS		CON MAL ÁNGULO DE INSERCIÓN		CODOMINANTES	

RECOMENDACIONES DEL INSPECTOR (MARCAR SEGÚN CORRESPONDA)

OBJETIVOS DE LA PODA	REDUCCIÓN DE RIESGO		ELIMINAR INTERFERENCIAS	
	ADECUACIÓN AL SITIO		REGULACIÓN DE LA ESTRUCTURA	x
TIPOS DE PODA	FORMACIÓN		ACLAREO	x
	LIMPIEZA		REFALDADO	
			TERCIADO	
			OTRO	x
			TRATAMIENTO FITOSANITARIO	

OBSERVACIONES: Poda puntual con hidrogrúa 18/03/26/ Al momento de la inspección se realizo poda de balanceo en el ejemplar, ya que presenta inclinación hacia la calle.



INICIO



FIN



Planilla de Inspección de árboles - PODAS PUNTUALES

COMUNA	3	FECHA	26/3/26
EMPRESA	Ecología urbana		

AVISO	
ARME	

INSPECTOR	Facundo Leandro Gomez
DNI	35732005

FIRMA	
-------	--

INFORMACIÓN DEL ÁRBOL - DIAGNÓSTICO (MARCAR SEGÚN CORRESPONDA)

ESPECIE	NOMBRE CIENTÍFICO	Fraxinus excelsior	ALTURA (m)	14	UBICACIÓN	CALLE	Humberto 1º	
	NOMBRE COMÚN	Fresno común		D.A.P. (cm)		55	CHAPA	2369

RAMAS	QUEBRADIZAS / FISURADAS		EXCESIVAS			BAJAS		
	SECAS / SECAS EN LOS ÁPICES		INVASIÓN DE ESPACIO AÉREO	x	TOCONES			
	CAVIDADES, TUMORES O CANCROS		CON MAL ÁNGULO DE INSERCIÓN		CODOMINANTES			

RECOMENDACIONES DEL INSPECTOR (MARCAR SEGÚN CORRESPONDA)

OBJETIVOS DE LA PODA	REDUCCIÓN DE RIESGO		ELIMINAR INTERFERENCIAS		x	
	ADECUACIÓN AL SITIO		REGULACIÓN DE LA ESTRUCTURA			
TIPOS DE PODA	FORMACIÓN		ACLAREO	x	TRATAMIENTO FITOSANITARIO	
	LIMPIEZA		REFALDADO		OTRO	

OBSERVACIONES: Poda puntual con hidrogrúa 18/03/26/ Al momento de la inspección se realizo la poda de ramas que interferían con los balcones de la propiedad.



INICIO

FIN



Planilla de Inspección de árboles - PODAS PUNTUALES

COMUNA	3	FECHA	3/27/2026
EMPRESA	Ecología Urbana		

AVISO	
ARME	

INSPECTOR	Federico Garcia
DNI	35969018

FIRMA	
-------	--

INFORMACIÓN DEL ÁRBOL - DIAGNÓSTICO (MARCAR SEGÚN CORRESPONDA)

ESPECIE	NOMBRE CIENTÍFICO	Fraxinus pensylvanica	ALTURA (m)	9	UBICACIÓN	CALLE	Independencia	
	NOMBRE COMÚN	Fresno		D.A.P. (cm)		35	CHAPA	2015

RAMAS	QUEBRADIZAS / FISURADAS	<input type="checkbox"/>	EXCESIVAS	<input type="checkbox"/>	BAJAS	<input type="checkbox"/>
	SECAS / SECAS EN LOS ÁPICES	<input type="checkbox"/>	INVASIÓN DE ESPACIO AÉREO	<input checked="" type="checkbox"/>	TOCONES	<input type="checkbox"/>
	CAVIDADES, TUMORES O CANCROS	<input type="checkbox"/>	CON MAL ÁNGULO DE INSERCIÓN	<input type="checkbox"/>	CODOMINANTES	<input type="checkbox"/>

RECOMENDACIONES DEL INSPECTOR (MARCAR SEGÚN CORRESPONDA)

OBJETIVOS DE LA PODA	REDUCCIÓN DE RIESGO	<input type="checkbox"/>	ELIMINAR INTERFERENCIAS	<input checked="" type="checkbox"/>		
	ADECUACIÓN AL SITIO	<input type="checkbox"/>	REGULACIÓN DE LA ESTRUCTURA	<input type="checkbox"/>		
TIPOS DE PODA	FORMACIÓN	<input type="checkbox"/>	ACLAREO	<input type="checkbox"/>	TRATAMIENTO FITOSANITARIO	<input type="checkbox"/>
	LIMPIEZA	<input type="checkbox"/>	REFALDADO	<input type="checkbox"/>		
			OTRO	<input checked="" type="checkbox"/>		

OBSERVACIONES

Se despejó rama quebrada.





Planilla de Inspección de árboles - PODAS PUNTUALES

COMUNA	3	FECHA	3/6/2026
EMPRESA	Ecología Urbana		

AVISO	
ARME	

INSPECTOR	Federico Garcia
DNI	35969018

FIRMA	
-------	--

INFORMACIÓN DEL ÁRBOL - DIAGNÓSTICO (MARCAR SEGÚN CORRESPONDA)

ESPECIE	NOMBRE CIENTÍFICO	Fraxinus pensylvanica	ALTURA (m)	9	UBICACIÓN	CALLE	Jean Jaures	
	NOMBRE COMÚN	Fresno		D.A.P. (cm)		25	CHAPA	667

RAMAS	QUEBRADIZAS / FISURADAS		EXCESIVAS		BAJAS	x
	SECAS / SECAS EN LOS ÁPICES		INVASIÓN DE ESPACIO AÉREO	x	TOCONES	
	CAVIDADES, TUMORES O CANCROS		CON MAL ÁNGULO DE INSERCIÓN		CODOMINANTES	

RECOMENDACIONES DEL INSPECTOR (MARCAR SEGÚN CORRESPONDA)

OBJETIVOS DE LA PODA	REDUCCIÓN DE RIESGO		ELIMINAR INTERFERENCIAS	x
	ADECUACIÓN AL SITIO		REGULACIÓN DE LA ESTRUCTURA	
TIPOS DE PODA	FORMACIÓN		TERCIADO	
	LIMPIEZA		OTRO	x
	ACLAREO		TRATAMIENTO FITOSANITARIO	
	REFALDADO			

OBSERVACIONES	Se despejó la luminaria.
---------------	--------------------------

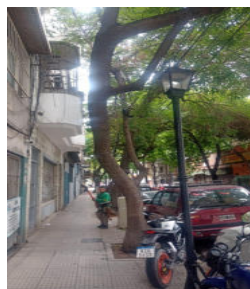



Planilla de Inspección de árboles - PODAS PUNTUALES

COMUNA	3	FECHA	3/6/2026
EMPRESA	Ecología Urbana		

AVISO	
ARME	

INSPECTOR	Federico Garcia
DNI	35969018

FIRMA	
-------	--

INFORMACIÓN DEL ÁRBOL - DIAGNÓSTICO (MARCAR SEGÚN CORRESPONDA)

ESPECIE	NOMBRE CIENTÍFICO	Fraxinus pensylvanica	ALTURA (m)	5	UBICACIÓN	CALLE	Jean Jaures	
	NOMBRE COMÚN	Fresno		D.A.P. (cm)		7	CHAPA	672

RAMAS	QUEBRADIZAS / FISURADAS		EXCESIVAS		BAJAS	x
	SECAS / SECAS EN LOS ÁPICES		INVASIÓN DE ESPACIO AÉREO	x	TOCONES	
	CAVIDADES, TUMORES O CANCROS		CON MAL ÁNGULO DE INSERCIÓN		CODOMINANTES	

RECOMENDACIONES DEL INSPECTOR (MARCAR SEGÚN CORRESPONDA)

OBJETIVOS DE LA PODA	REDUCCIÓN DE RIESGO		ELIMINAR INTERFERENCIAS	x	
	ADECUACIÓN AL SITIO		REGULACIÓN DE LA ESTRUCTURA		
TIPOS DE PODA	FORMACIÓN		TERCIADO		
	LIMPIEZA		OTRO	x	
		ACLAREO		TRATAMIENTO FITOSANITARIO	
		REFALDADO			

OBSERVACIONES

Se despejó la luminaria.





Planilla de Inspección de árboles - PODAS PUNTUALES

COMUNA	3	FECHA	3/6/2026
EMPRESA	Ecología Urbana		

AVISO	
ARME	

INSPECTOR	Federico Garcia
DNI	35969018

FIRMA	
-------	--

INFORMACIÓN DEL ÁRBOL - DIAGNÓSTICO (MARCAR SEGÚN CORRESPONDA)

ESPECIE	NOMBRE CIENTÍFICO	Fraxinus pensylvanica	ALTURA (m)	12	UBICACIÓN	CALLE	Jean Jaures	
	NOMBRE COMÚN	Fresno		D.A.P. (cm)		5	CHAPA	977

RAMAS	QUEBRADIZAS / FISURADAS		EXCESIVAS		BAJAS	x
	SECAS / SECAS EN LOS ÁPICES		INVASIÓN DE ESPACIO AÉREO	x	TOCONES	
	CAVIDADES, TUMORES O CANCROS		CON MAL ÁNGULO DE INSERCIÓN		CODOMINANTES	

RECOMENDACIONES DEL INSPECTOR (MARCAR SEGÚN CORRESPONDA)

OBJETIVOS DE LA PODA	REDUCCIÓN DE RIESGO		ELIMINAR INTERFERENCIAS	x
	ADECUACIÓN AL SITIO		REGULACIÓN DE LA ESTRUCTURA	
TIPOS DE PODA	FORMACIÓN		TERCIADO	
	LIMPIEZA		OTRO	x
	ACLAREO		TRATAMIENTO FITOSANITARIO	
	REFALDADO			

OBSERVACIONES	Se despejó balcón.
---------------	--------------------





Planilla de Inspección de árboles - PODAS PUNUALES

COMUNA	3	FECHA	6/3/26
EMPRESA	Ecología urbana		

AVISO	
ARME	

INSPECTOR	Facundo Leandro Gomez
DNI	35732005

FIRMA	
-------	--

**INFORMACIÓN DEL ÁRBOL - DIAGNÓSTICO (MARCAR SEGÚN CORRESPONDA)**

ESPECIE	NOMBRE CIENTÍFICO	Fraxinus excelsior	ALTURA (m)	10	UBICACIÓN	CALLE	La Rioja	
	NOMBRE COMÚN	Fresno común		D.A.P. (cm)		30	CHAPA	306

RAMAS	QUEBRADIZAS / FISURADAS		EXCESIVAS			BAJAS		
	SECAS / SECAS EN LOS ÁPICES		INVASIÓN DE ESPACIO AÉREO	x	TOCONES			
	CAVIDADES, TUMORES O CANCROS		CON MAL ÁNGULO DE INSERCIÓN		CODOMINANTES			

**RECOMENDACIONES DEL INSPECTOR (MARCAR SEGÚN CORRESPONDA)**

OBJETIVOS DE LA PODA	REDUCCIÓN DE RIESGO		ELIMINAR INTERFERENCIAS		x	
	ADECUACIÓN AL SITIO		REGULACIÓN DE LA ESTRUCTURA			
TIPOS DE PODA	FORMACIÓN		ACLAREO	x	TRATAMIENTO FITOSANITARIO	
	LIMPIEZA		REFALDADO		OTRO	

OBSERVACIONES: Poda puntual 03/03/26 / (Inic. 300) Al momento de la inspección se realizo la poda de ramas para el despeje de la luminaria pública.

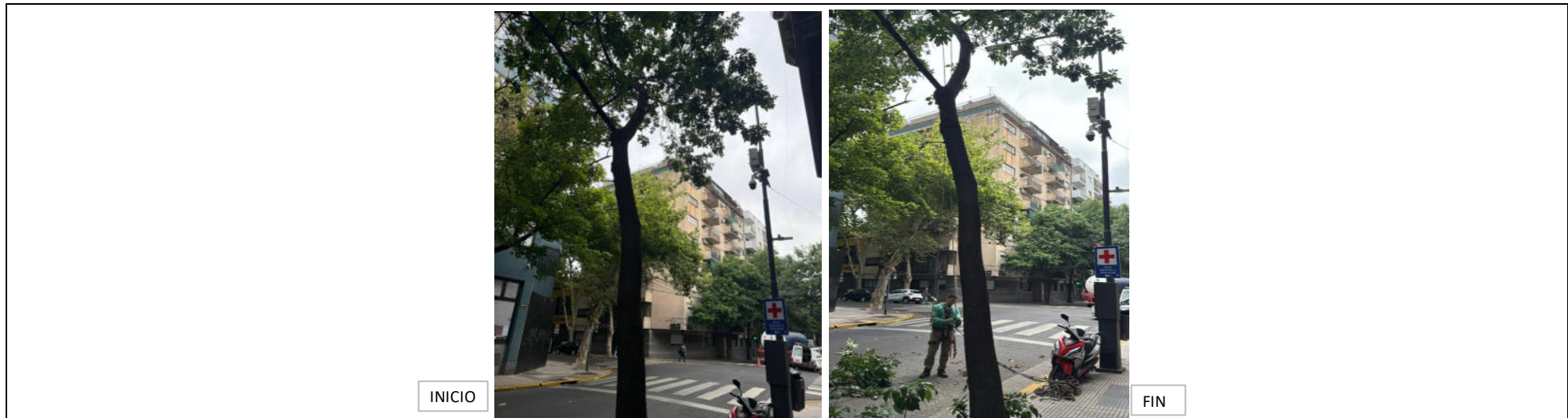

COMUNA	3	FECHA	28/3/26
EMPRESA	Ecología urbana		

AVISO	
ARME	

INSPECTOR	Facundo Leandro Gomez
DNI	35732005

FIRMA	
-------	---

INFORMACIÓN DEL ÁRBOL - DIAGNÓSTICO (MARCAR SEGÚN CORRESPONDA)

ESPECIE	NOMBRE CIENTÍFICO	Tilia x Moltkei	ALTURA (m)	16	UBICACIÓN	CALLE	La Rioja	
	NOMBRE COMÚN	Tilo		D.A.P. (cm)		50	CHAPA	1298

RAMAS	QUEBRADIZAS / FISURADAS		EXCESIVAS		BAJAS	
	SECAS / SECAS EN LOS ÁPICES		INVASIÓN DE ESPACIO AÉREO	x	TOCONES	
	CAVIDADES, TUMORES O CANCROS		CON MAL ÁNGULO DE INSERCIÓN		CODOMINANTES	

RECOMENDACIONES DEL INSPECTOR (MARCAR SEGÚN CORRESPONDA)

OBJETIVOS DE LA PODA	REDUCCIÓN DE RIESGO		ELIMINAR INTERFERENCIAS	x	
	ADECUACIÓN AL SITIO		REGULACIÓN DE LA ESTRUCTURA		
TIPOS DE PODA	FORMACIÓN		TERCIADO		
	LIMPIEZA		OTRO		
		ACLAREO	x	TRATAMIENTO FITOSANITARIO	
		REFALDADO			

OBSERVACIONES

Poda puntual 25/03/26// (Inic. La Rioja y Cochabamba) Al momento de la inspección se realizo la poda de ramas que interferían con el balcón de la propiedad.



INICIO



FIN

COMUNA	3	FECHA	28/3/26
EMPRESA	Ecología urbana		

AVISO	
ARME	

INSPECTOR	Facundo Leandro Gomez
DNI	35732005

FIRMA	
-------	---

INFORMACIÓN DEL ÁRBOL - DIAGNÓSTICO (MARCAR SEGÚN CORRESPONDA)

ESPECIE	NOMBRE CIENTÍFICO	Ficus benjamina	ALTURA (m)	12	UBICACIÓN	CALLE	La Rioja	
	NOMBRE COMÚN	Ficus		D.A.P. (cm)		50	CHAPA	1418

RAMAS	QUEBRADIZAS / FISURADAS		EXCESIVAS		BAJAS	
	SECAS / SECAS EN LOS ÁPICES		INVASIÓN DE ESPACIO AÉREO	x	TOCONES	
	CAVIDADES, TUMORES O CANCROS		CON MAL ÁNGULO DE INSERCIÓN		CODOMINANTES	

RECOMENDACIONES DEL INSPECTOR (MARCAR SEGÚN CORRESPONDA)

OBJETIVOS DE LA PODA	REDUCCIÓN DE RIESGO		ELIMINAR INTERFERENCIAS	x	
	ADECUACIÓN AL SITIO		REGULACIÓN DE LA ESTRUCTURA		
TIPOS DE PODA	FORMACIÓN		TERCIADO		
	LIMPIEZA		OTRO		
		ACLAREO	x	TRATAMIENTO FITOSANITARIO	
		REFALDADO			

OBSERVACIONES

Poda puntual 25/03/26//(Inic. 1422) Al momento de la inspección se realizo la poda de ramas que interferían con la luminaria pública.

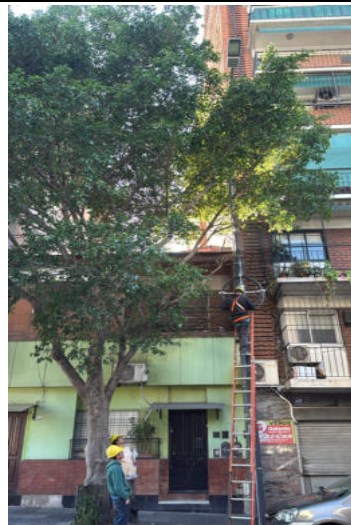

INICIO



FIN



Planilla de Inspección de árboles - PODAS PUNTUALES

COMUNA	3	FECHA	22/3/26
EMPRESA	Ecologia Urbana		

AVISO	
ARME	

INSPECTOR	Facundo Leandro Gomez
DNI	35732005

FIRMA	
-------	--

INFORMACIÓN DEL ÁRBOL - DIAGNÓSTICO (MARCAR SEGÚN CORRESPONDA)

ESPECIE	NOMBRE CIENTÍFICO	Ficus benjamina	ALTURA (m)	13	UBICACIÓN	CALLE	Larrea	
	NOMBRE COMÚN	Ficus		D.A.P. (cm)		50	CHAPA	770

RAMAS	QUEBRADIZAS / FISURADAS		EXCESIVAS			BAJAS		
	SECAS / SECAS EN LOS ÁPICES		INVASIÓN DE ESPACIO AÉREO	x	TOCONES			
	CAVIDADES, TUMORES O CANCROS		CON MAL ÁNGULO DE INSERCIÓN		CODOMINANTES			

RECOMENDACIONES DEL INSPECTOR (MARCAR SEGÚN CORRESPONDA)

OBJETIVOS DE LA PODA	REDUCCIÓN DE RIESGO		ELIMINAR INTERFERENCIAS		x	
	ADECUACIÓN AL SITIO		REGULACIÓN DE LA ESTRUCTURA			
TIPOS DE PODA	FORMACIÓN		ACLAREO	x	TRATAMIENTO FITOSANITARIO	
	LIMPIEZA	x	REFALDADO		OTRO	

OBSERVACIONES	Poda puntual con Hidrogrúa 12/03/26/ Al momento de la inspección se realizo la poda de ramas que interferían con la terraza de la propiedad y el balcón del edificio lindero.
---------------	---



INICIO

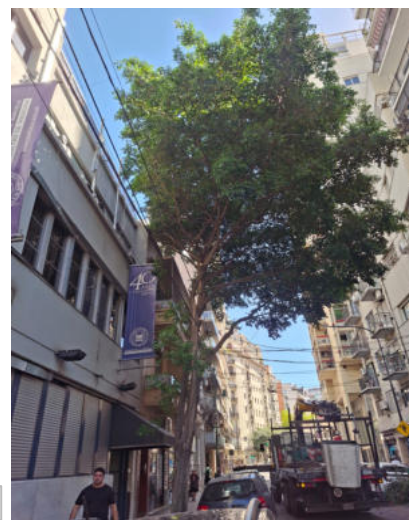

FIN



Planilla de Inspección de árboles - PODAS PUNTUALES

COMUNA	3	FECHA	3/6/2026
EMPRESA	Ecología Urbana		

AVISO	
ARME	

INSPECTOR	Federico Garcia
DNI	35969018

FIRMA	
-------	--

INFORMACIÓN DEL ÁRBOL - DIAGNÓSTICO (MARCAR SEGÚN CORRESPONDA)

ESPECIE	NOMBRE CIENTÍFICO	Ficus benjamina	ALTURA (m)	7	UBICACIÓN	CALLE	Lavalle	
	NOMBRE COMÚN	Ficus		D.A.P. (cm)		16	CHAPA	2236

RAMAS	QUEBRADIZAS / FISURADAS		EXCESIVAS		BAJAS	x
	SECAS / SECAS EN LOS ÁPICES		INVASIÓN DE ESPACIO AÉREO	x	TOCONES	
	CAVIDADES, TUMORES O CANCROS		CON MAL ÁNGULO DE INSERCIÓN		CODOMINANTES	

RECOMENDACIONES DEL INSPECTOR (MARCAR SEGÚN CORRESPONDA)

OBJETIVOS DE LA PODA	REDUCCIÓN DE RIESGO		ELIMINAR INTERFERENCIAS	x
	ADECUACIÓN AL SITIO		REGULACIÓN DE LA ESTRUCTURA	
TIPOS DE PODA	FORMACIÓN		TERCIADO	
	LIMPIEZA		OTRO	x
	ACLAREO		TRATAMIENTO FITOSANITARIO	
	REFALDADO			

OBSERVACIONES	Se despejó rama seca.
---------------	-----------------------

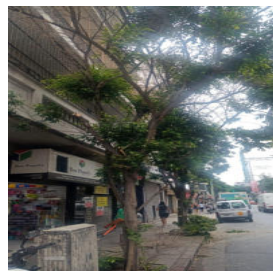



Planilla de Inspección de árboles - PODAS PUNTUALES

COMUNA	3	FECHA	3/6/2026
EMPRESA	Ecología Urbana		

AVISO	
ARME	

INSPECTOR	Federico Garcia
DNI	35969018

FIRMA	
-------	--

INFORMACIÓN DEL ÁRBOL - DIAGNÓSTICO (MARCAR SEGÚN CORRESPONDA)

ESPECIE	NOMBRE CIENTÍFICO	Ficus benjamina	ALTURA (m)	8	UBICACIÓN	CALLE	Lavalle	
	NOMBRE COMÚN	Ficus		D.A.P. (cm)		18	CHAPA	2240

RAMAS	QUEBRADIZAS / FISURADAS		EXCESIVAS		BAJAS	x
	SECAS / SECAS EN LOS ÁPICES		INVASIÓN DE ESPACIO AÉREO	x	TOCONES	
	CAVIDADES, TUMORES O CANCROS		CON MAL ÁNGULO DE INSERCIÓN		CODOMINANTES	

RECOMENDACIONES DEL INSPECTOR (MARCAR SEGÚN CORRESPONDA)

OBJETIVOS DE LA PODA	REDUCCIÓN DE RIESGO		ELIMINAR INTERFERENCIAS	x
	ADECUACIÓN AL SITIO		REGULACIÓN DE LA ESTRUCTURA	
TIPOS DE PODA	FORMACIÓN		TERCIADO	
	LIMPIEZA		OTRO	x
	ACLAREO		TRATAMIENTO FITOSANITARIO	
	REFALDADO			

OBSERVACIONES	Se despejó rama seca.
---------------	-----------------------





Planilla de Inspección de árboles - PODAS PUNTUALES

COMUNA	3	FECHA	3/6/2026
EMPRESA	Ecología Urbana		

AVISO	
ARME	

INSPECTOR	Federico Garcia
DNI	35969018

FIRMA	
-------	--

INFORMACIÓN DEL ÁRBOL - DIAGNÓSTICO (MARCAR SEGÚN CORRESPONDA)

ESPECIE	NOMBRE CIENTÍFICO	Fraxinus pensylvanica	ALTURA (m)	9	UBICACIÓN	CALLE	Matheu	
	NOMBRE COMÚN	Fresno		D.A.P. (cm)		33	CHAPA	967

RAMAS	QUEBRADIZAS / FISURADAS		EXCESIVAS		BAJAS	x
	SECAS / SECAS EN LOS ÁPICES		INVASIÓN DE ESPACIO AÉREO	x	TOCONES	
	CAVIDADES, TUMORES O CANCROS		CON MAL ÁNGULO DE INSERCIÓN		CODOMINANTES	

RECOMENDACIONES DEL INSPECTOR (MARCAR SEGÚN CORRESPONDA)

OBJETIVOS DE LA PODA	REDUCCIÓN DE RIESGO		ELIMINAR INTERFERENCIAS	x
	ADECUACIÓN AL SITIO		REGULACIÓN DE LA ESTRUCTURA	
TIPOS DE PODA	FORMACIÓN		TERCIADO	
	LIMPIEZA		OTRO	x
	ACLAREO		TRATAMIENTO FITOSANITARIO	
	REFALDADO			

OBSERVACIONES	Se despejaron ramas bajas.
---------------	----------------------------

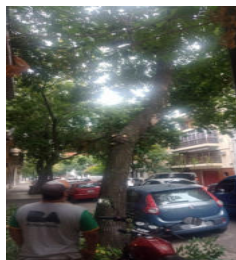
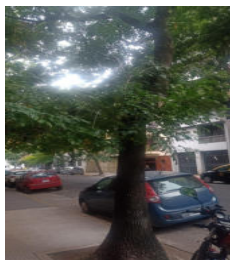



Planilla de Inspección de árboles - PODAS PUNTUALES

COMUNA	3	FECHA	28/3/26
EMPRESA	Ecología urbana		

AVISO	
ARME	

INSPECTOR	Facundo Leandro Gomez
DNI	35732005

FIRMA	
-------	--

INFORMACIÓN DEL ÁRBOL - DIAGNÓSTICO (MARCAR SEGÚN CORRESPONDA)

ESPECIE	NOMBRE CIENTÍFICO	Bauhinia Forficata	ALTURA (m)	7	UBICACIÓN	CALLE	México	
	NOMBRE COMÚN	Pezuña de buey		D.A.P. (cm)		20	CHAPA	1812

RAMAS	QUEBRADIZAS / FISURADAS		EXCESIVAS		BAJAS	x
	SECAS / SECAS EN LOS ÁPICES		INVASIÓN DE ESPACIO AÉREO		TOCONES	
	CAVIDADES, TUMORES O CANCROS		CON MAL ÁNGULO DE INSERCIÓN		CODOMINANTES	

RECOMENDACIONES DEL INSPECTOR (MARCAR SEGÚN CORRESPONDA)

OBJETIVOS DE LA PODA	REDUCCIÓN DE RIESGO		ELIMINAR INTERFERENCIAS	x
	ADECUACIÓN AL SITIO		REGULACIÓN DE LA ESTRUCTURA	
TIPOS DE PODA	FORMACIÓN		TERCIADO	
	LIMPIEZA		OTRO	
		ACLAREO		TRATAMIENTO FITOSANITARIO
		REFALDADO	x	

OBSERVACIONES	Poda puntual 25/03/26// Al momento de la inspección se realizo la poda de ramas bajas que interferían con la visualización del cartel de tránsito.
---------------	--





Planilla de Inspección de árboles - PODAS PUNTUALES

COMUNA	3	FECHA	3/26/2026
EMPRESA	Ecología Urbana		

AVISO	
ARME	

INSPECTOR	Federico Garcia
DNI	35969018

FIRMA	
-------	--

INFORMACIÓN DEL ÁRBOL - DIAGNÓSTICO (MARCAR SEGÚN CORRESPONDA)

ESPECIE	NOMBRE CIENTÍFICO	Fraxinus pensylvanica	ALTURA (m)	9	UBICACIÓN	CALLE	Mexico		
	NOMBRE COMÚN	Fresno		D.A.P. (cm)		38	CHAPA	1849	REF

RAMAS	QUEBRADIZAS / FISURADAS		EXCESIVAS		BAJAS	x
	SECAS / SECAS EN LOS ÁPICES		INVASIÓN DE ESPACIO AÉREO	x	TOCONES	
	CAVIDADES, TUMORES O CANCROS		CON MAL ÁNGULO DE INSERCIÓN		CODOMINANTES	

RECOMENDACIONES DEL INSPECTOR (MARCAR SEGÚN CORRESPONDA)

OBJETIVOS DE LA PODA	REDUCCIÓN DE RIESGO		ELIMINAR INTERFERENCIAS	x
	ADECUACIÓN AL SITIO		REGULACIÓN DE LA ESTRUCTURA	
TIPOS DE PODA	FORMACIÓN		TERCIADO	
	LIMPIEZA		OTRO	x
	ACLAREO		TRATAMIENTO FITOSANITARIO	
	REFALDADO			

OBSERVACIONES

Se despejó balcón.

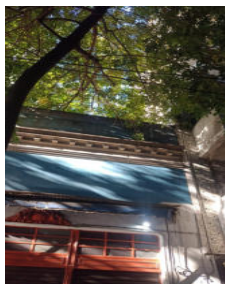



Planilla de Inspección de árboles - PODAS PUNTUALES

COMUNA	3	FECHA	3/27/2026
EMPRESA	Ecología Urbana		

AVISO	
ARME	

INSPECTOR	Federico Garcia
DNI	35969018

FIRMA	
-------	--

INFORMACIÓN DEL ÁRBOL - DIAGNÓSTICO (MARCAR SEGÚN CORRESPONDA)

ESPECIE	NOMBRE CIENTÍFICO	Fraxinus pensylvanica	ALTURA (m)	11	UBICACIÓN	CALLE	Mexico	
	NOMBRE COMÚN	Fresno		D.A.P. (cm)		60	CHAPA	2405

RAMAS	QUEBRADIZAS / FISURADAS		EXCESIVAS		BAJAS	
	SECAS / SECAS EN LOS ÁPICES		INVASIÓN DE ESPACIO AÉREO	x	TOCONES	
	CAVIDADES, TUMORES O CANCROS		CON MAL ÁNGULO DE INSERCIÓN		CODOMINANTES	

RECOMENDACIONES DEL INSPECTOR (MARCAR SEGÚN CORRESPONDA)

OBJETIVOS DE LA PODA	REDUCCIÓN DE RIESGO		ELIMINAR INTERFERENCIAS	x
	ADECUACIÓN AL SITIO		REGULACIÓN DE LA ESTRUCTURA	
TIPOS DE PODA	FORMACIÓN		TERCIADO	
	LIMPIEZA		OTRO	x
	ACLAREO		TRATAMIENTO FITOSANITARIO	
	REFALDADO			

OBSERVACIONES: Se despejó el semáforo.



COMUNA	3	FECHA	31/3/26
EMPRESA	Ecología urbana		

AVISO	
ARME	

INSPECTOR	Facundo Leandro Gomez
DNI	35732005

FIRMA	
-------	---

INFORMACIÓN DEL ÁRBOL - DIAGNÓSTICO (MARCAR SEGÚN CORRESPONDA)

ESPECIE	NOMBRE CIENTÍFICO	Ficus benjamina	ALTURA (m)	18	UBICACIÓN	CALLE	Bartolome Mitre	
	NOMBRE COMÚN	Ficus		D.A.P. (cm)		70	CHAPA	1991

RAMAS	QUEBRADIZAS / FISURADAS		EXCESIVAS			BAJAS		
	SECAS / SECAS EN LOS ÁPICES		INVASIÓN DE ESPACIO AÉREO	x	TOCONES			
	CAVIDADES, TUMORES O CANCROS		CON MAL ÁNGULO DE INSERCIÓN		CODOMINANTES			

RECOMENDACIONES DEL INSPECTOR (MARCAR SEGÚN CORRESPONDA)

OBJETIVOS DE LA PODA	REDUCCIÓN DE RIESGO		ELIMINAR INTERFERENCIAS		x	
	ADECUACIÓN AL SITIO		REGULACIÓN DE LA ESTRUCTURA			
TIPOS DE PODA	FORMACIÓN		ACLAREO	x	TRATAMIENTO FITOSANITARIO	
	LIMPIEZA		REFALDADO		OTRO	

**OBSERVACIONES**

Poda puntual 31/03/26// (Inic. 1985) Al momento de la inspección se realizo la poda de ramas que interferían con el balcón de la propiedad ubicada en el edificio lindero (Bartolome Mitre 1985). Al momento de la intervención, no se pudo finalizar por completo la poda del reclamo debido a que el vecino propietario del kiosco ubicado en Bartolome Mitre 1991 se puso violento con los podadores porque no queria que cerremos la vereda con cinta; por tal motivo decidimos retirarnos cuminicandole lo sucedido a la portera del edificio que se encontraba presente en ese momento.



INICIO



FIN



Planilla de Inspección de árboles - PODAS PUNTUALES

COMUNA	3	FECHA	6/3/26
EMPRESA	Ecología urbana		

AVISO	
ARME	

INSPECTOR	Facundo Leandro Gomez
DNI	35732005

FIRMA	
-------	--

**INFORMACIÓN DEL ÁRBOL - DIAGNÓSTICO (MARCAR SEGÚN CORRESPONDA)**

ESPECIE	NOMBRE CIENTÍFICO	Liquidambar styraciflua	ALTURA (m)	6	UBICACIÓN	CALLE	B. Mitre	
	NOMBRE COMÚN	Liquidambar		D.A.P. (cm)		15	CHAPA	2500

RAMAS	QUEBRADIZAS / FISURADAS		EXCESIVAS			BAJAS	x
	SECAS / SECAS EN LOS ÁPICES		INVASIÓN DE ESPACIO AÉREO	x	TOCONES		
	CAVIDADES, TUMORES O CANCROS		CON MAL ÁNGULO DE INSERCIÓN		CODOMINANTES		

**RECOMENDACIONES DEL INSPECTOR (MARCAR SEGÚN CORRESPONDA)**

OBJETIVOS DE LA PODA	REDUCCIÓN DE RIESGO		ELIMINAR INTERFERENCIAS		x
	ADECUACIÓN AL SITIO		REGULACIÓN DE LA ESTRUCTURA		
TIPOS DE PODA	FORMACIÓN		ACLAREO	x	TRATAMIENTO FITOSANITARIO
	LIMPIEZA		REFALDADO	x	
			TERCIADO		
			OTRO		

OBSERVACIONES: Poda puntual 03/03/26 / (Inic. 2492) Al momento de la inspección se realizo la poda de ramas bajas para el despeje del cartel de tránsito.

INICIO



FIN



Planilla de Inspección de árboles - PODAS PUNTUALES

COMUNA	3	FECHA	3/5/2026
EMPRESA	Ecología Urbana		

AVISO	
ARME	

INSPECTOR	Federico Garcia
DNI	35969018

FIRMA	
-------	--

INFORMACIÓN DEL ÁRBOL - DIAGNÓSTICO (MARCAR SEGÚN CORRESPONDA)

ESPECIE	NOMBRE CIENTÍFICO	Bauhinia sp.	ALTURA (m)	6	UBICACIÓN	CALLE	Bartolome Mitre	
	NOMBRE COMÚN	Bauhinia		D.A.P. (cm)		10	CHAPA	3265

RAMAS	QUEBRADIZAS / FISURADAS	<input type="checkbox"/>	EXCESIVAS	<input type="checkbox"/>	BAJAS	<input type="checkbox"/>
	SECAS / SECAS EN LOS ÁPICES	<input type="checkbox"/>	INVASIÓN DE ESPACIO AÉREO	<input type="checkbox"/>	TOCONES	<input type="checkbox"/>
	CAVIDADES, TUMORES O CANCROS	<input type="checkbox"/>	CON MAL ÁNGULO DE INSERCIÓN	<input type="checkbox"/>	CODOMINANTES	<input type="checkbox"/>

RECOMENDACIONES DEL INSPECTOR (MARCAR SEGÚN CORRESPONDA)

OBJETIVOS DE LA PODA	REDUCCIÓN DE RIESGO	<input type="checkbox"/>	ELIMINAR INTERFERENCIAS	<input type="checkbox"/>	
	ADECUACIÓN AL SITIO	<input type="checkbox"/>	REGULACIÓN DE LA ESTRUCTURA	<input type="checkbox"/>	
TIPOS DE PODA	FORMACIÓN	<input type="checkbox"/>	ACLAREO	<input type="checkbox"/>	a
	LIMPIEZA	<input type="checkbox"/>	REFALDADO	<input type="checkbox"/>	
			TERCIADO	<input type="checkbox"/>	
			OTRO	<input type="checkbox"/>	

OBSERVACIONES	Se despejaron las ramas bajas.
---------------	--------------------------------

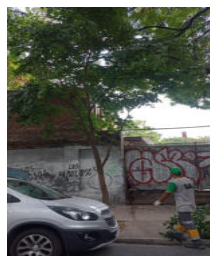
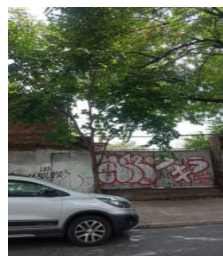



Planilla de Inspección de árboles - PODAS PUNTUALES

COMUNA	3	FECHA	3/5/2026
EMPRESA	Ecología Urbana		

AVISO	
ARME	

INSPECTOR	Federico Garcia
DNI	35969018

FIRMA	
-------	--

INFORMACIÓN DEL ÁRBOL - DIAGNÓSTICO (MARCAR SEGÚN CORRESPONDA)

ESPECIE	NOMBRE CIENTÍFICO	Melia azedarach	ALTURA (m)	7	UBICACIÓN	CALLE	Bartolome Mitre	
	NOMBRE COMÚN	Paraíso		D.A.P. (cm)		20	CHAPA	3312

RAMAS	QUEBRADIZAS / FISURADAS	<input type="checkbox"/>	EXCESIVAS	<input type="checkbox"/>	BAJAS	<input type="checkbox"/>
	SECAS / SECAS EN LOS ÁPICES	<input type="checkbox"/>	INVASIÓN DE ESPACIO AÉREO	<input type="checkbox"/>	TOCONES	<input type="checkbox"/>
	CAVIDADES, TUMORES O CANCROS	<input type="checkbox"/>	CON MAL ÁNGULO DE INSERCIÓN	<input type="checkbox"/>	CODOMINANTES	<input type="checkbox"/>

RECOMENDACIONES DEL INSPECTOR (MARCAR SEGÚN CORRESPONDA)

OBJETIVOS DE LA PODA	REDUCCIÓN DE RIESGO	<input type="checkbox"/>	ELIMINAR INTERFERENCIAS	<input type="checkbox"/>	
	ADECUACIÓN AL SITIO	<input type="checkbox"/>	REGULACIÓN DE LA ESTRUCTURA	<input type="checkbox"/>	
TIPOS DE PODA	FORMACIÓN	<input type="checkbox"/>	ACLAREO	<input type="checkbox"/>	a
	LIMPIEZA	<input type="checkbox"/>	REFALDADO	<input type="checkbox"/>	
			TERCIADO	<input type="checkbox"/>	
			OTRO	<input type="checkbox"/>	

OBSERVACIONES: Se despejaron las ramas bajas.

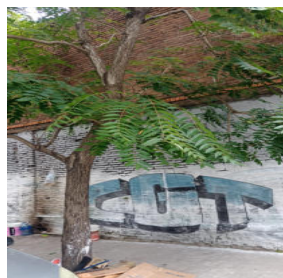



Planilla de Inspección de árboles - PODAS PUNTUALES

COMUNA	3	FECHA	3/5/2026
EMPRESA	Ecología Urbana		

AVISO	
ARME	

INSPECTOR	Federico Garcia
DNI	35969018

FIRMA	
-------	--

INFORMACIÓN DEL ÁRBOL - DIAGNÓSTICO (MARCAR SEGÚN CORRESPONDA)

ESPECIE	NOMBRE CIENTÍFICO	Ficus benjamina	ALTURA (m)	8	UBICACIÓN	CALLE	Bartolome Mitre	
	NOMBRE COMÚN	Ficus		D.A.P. (cm)		23	CHAPA	3312

RAMAS	QUEBRADIZAS / FISURADAS		EXCESIVAS		BAJAS	
	SECAS / SECAS EN LOS ÁPICES		INVASIÓN DE ESPACIO AÉREO		TOCONES	
	CAVIDADES, TUMORES O CANCROS		CON MAL ÁNGULO DE INSERCIÓN		CODOMINANTES	

RECOMENDACIONES DEL INSPECTOR (MARCAR SEGÚN CORRESPONDA)

OBJETIVOS DE LA PODA	REDUCCIÓN DE RIESGO		ELIMINAR INTERFERENCIAS		
	ADECUACIÓN AL SITIO		REGULACIÓN DE LA ESTRUCTURA		
TIPOS DE PODA	FORMACIÓN		ACLAREO		a
	LIMPIEZA		REFALDADO		
			TERCIADO		
			OTRO		

OBSERVACIONES	Se despejaron las ramas bajas.
---------------	--------------------------------





Planilla de Inspección de árboles - PODAS PUNTUALES

COMUNA	3	FECHA	3/27/2026
EMPRESA	Ecología Urbana		

AVISO	
ARME	

INSPECTOR	Federico Garcia
DNI	35969018

FIRMA	
-------	--

INFORMACIÓN DEL ÁRBOL - DIAGNÓSTICO (MARCAR SEGÚN CORRESPONDA)

ESPECIE	NOMBRE CIENTÍFICO	Fraxinus pensylvanica	ALTURA (m)	8	UBICACIÓN	CALLE	Moreno	
	NOMBRE COMÚN	Fresno		D.A.P. (cm)		25	CHAPA	3299

RAMAS	QUEBRADIZAS / FISURADAS	<input type="checkbox"/>	EXCESIVAS	<input type="checkbox"/>	BAJAS	<input type="checkbox"/>
	SECAS / SECAS EN LOS ÁPICES	<input type="checkbox"/>	INVASIÓN DE ESPACIO AÉREO	<input checked="" type="checkbox"/>	TOCONES	<input type="checkbox"/>
	CAVIDADES, TUMORES O CANCROS	<input type="checkbox"/>	CON MAL ÁNGULO DE INSERCIÓN	<input type="checkbox"/>	CODOMINANTES	<input type="checkbox"/>

RECOMENDACIONES DEL INSPECTOR (MARCAR SEGÚN CORRESPONDA)

OBJETIVOS DE LA PODA	REDUCCIÓN DE RIESGO	<input type="checkbox"/>	ELIMINAR INTERFERENCIAS	<input checked="" type="checkbox"/>		
	ADECUACIÓN AL SITIO	<input type="checkbox"/>	REGULACIÓN DE LA ESTRUCTURA	<input type="checkbox"/>		
TIPOS DE PODA	FORMACIÓN	<input type="checkbox"/>	ACLAREO	<input type="checkbox"/>	TRATAMIENTO FITOSANITARIO	<input type="checkbox"/>
	LIMPIEZA	<input type="checkbox"/>	REFALDADO	<input type="checkbox"/>		
			TERCIADO	<input type="checkbox"/>		
			OTRO	<input checked="" type="checkbox"/>		

OBSERVACIONES

Se despejaron ramas bajas.

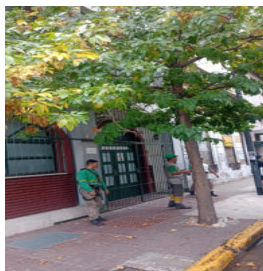



Planilla de Inspección de árboles - PODAS PUNTUALES

COMUNA	3	FECHA	28/3/26
EMPRESA	Ecología urbana		

AVISO	
ARME	

INSPECTOR	Facundo Leandro Gomez
DNI	35732005

FIRMA	
-------	--

INFORMACIÓN DEL ÁRBOL - DIAGNÓSTICO (MARCAR SEGÚN CORRESPONDA)

ESPECIE	NOMBRE CIENTÍFICO	Fraxinus excelsior	ALTURA (m)	13	UBICACIÓN	CALLE	Pasco		
	NOMBRE COMÚN	Fresno común		D.A.P. (cm)		55	CHAPA	583	REF

RAMAS	QUEBRADIZAS / FISURADAS		EXCESIVAS			BAJAS		
	SECAS / SECAS EN LOS ÁPICES		INVASIÓN DE ESPACIO AÉREO	x	TOCONES			
	CAVIDADES, TUMORES O CANCROS		CON MAL ÁNGULO DE INSERCIÓN		CODOMINANTES			

RECOMENDACIONES DEL INSPECTOR (MARCAR SEGÚN CORRESPONDA)

OBJETIVOS DE LA PODA	REDUCCIÓN DE RIESGO		ELIMINAR INTERFERENCIAS		x	
	ADECUACIÓN AL SITIO		REGULACIÓN DE LA ESTRUCTURA			
TIPOS DE PODA	FORMACIÓN		ACLAREO	x	TRATAMIENTO FITOSANITARIO	
	LIMPIEZA		REFALDADO		OTRO	

OBSERVACIONES

Poda puntual 25/03/26// (Inic. 587) Al momento de la inspección se realizo la poda de ramas que interferían con los balcones de la propiedad.

INICIO



FIN



Planilla de Inspección de árboles - PODAS PUNTUALES

COMUNA	3	FECHA	3/5/2026
EMPRESA	Ecología Urbana		

AVISO	
ARME	

INSPECTOR	Federico Garcia
DNI	35969018

FIRMA	
-------	--

INFORMACIÓN DEL ÁRBOL - DIAGNÓSTICO (MARCAR SEGÚN CORRESPONDA)

ESPECIE	NOMBRE CIENTÍFICO	Fraxinus pensylvanica	ALTURA (m)	9	UBICACIÓN	CALLE	Pasco	
	NOMBRE COMÚN	Fresno		D.A.P. (cm)		35	CHAPA	595

RAMAS	QUEBRADIZAS / FISURADAS		EXCESIVAS		BAJAS	
	SECAS / SECAS EN LOS ÁPICES		INVASIÓN DE ESPACIO AÉREO		TOCONES	
	CAVIDADES, TUMORES O CANCROS		CON MAL ÁNGULO DE INSERCIÓN		CODOMINANTES	

RECOMENDACIONES DEL INSPECTOR (MARCAR SEGÚN CORRESPONDA)

OBJETIVOS DE LA PODA	REDUCCIÓN DE RIESGO		ELIMINAR INTERFERENCIAS		
	ADECUACIÓN AL SITIO		REGULACIÓN DE LA ESTRUCTURA		
TIPOS DE PODA	FORMACIÓN		ACLAREO		a
	LIMPIEZA		REFALDADO		
			TERCIADO		
			OTRO		

OBSERVACIONES	Se despejó el semáforo.
---------------	-------------------------

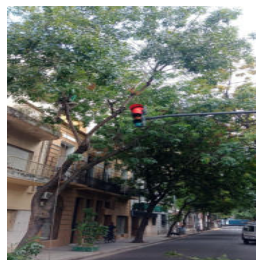



Planilla de Inspección de árboles - PODAS PUNTUALES

COMUNA	3	FECHA	3/27/2026
EMPRESA	Ecología Urbana		

AVISO	
ARME	

INSPECTOR	Federico Garcia
DNI	35969018

FIRMA	
-------	--

INFORMACIÓN DEL ÁRBOL - DIAGNÓSTICO (MARCAR SEGÚN CORRESPONDA)

ESPECIE	NOMBRE CIENTÍFICO	Fraxinus pensylvanica	ALTURA (m)	9	UBICACIÓN	CALLE	Pasco	
	NOMBRE COMÚN	Fresno		D.A.P. (cm)		35	CHAPA	1032

RAMAS	QUEBRADIZAS / FISURADAS		EXCESIVAS		BAJAS	
	SECAS / SECAS EN LOS ÁPICES		INVASIÓN DE ESPACIO AÉREO	x	TOCONES	
	CAVIDADES, TUMORES O CANCROS		CON MAL ÁNGULO DE INSERCIÓN		CODOMINANTES	

RECOMENDACIONES DEL INSPECTOR (MARCAR SEGÚN CORRESPONDA)

OBJETIVOS DE LA PODA	REDUCCIÓN DE RIESGO		ELIMINAR INTERFERENCIAS	x
	ADECUACIÓN AL SITIO		REGULACIÓN DE LA ESTRUCTURA	
TIPOS DE PODA	FORMACIÓN		TERCIADO	
	LIMPIEZA		OTRO	x
	ACLAREO		TRATAMIENTO FITOSANITARIO	
	REFALDADO			

OBSERVACIONES	Se despejó el frente.
---------------	-----------------------





Planilla de Inspección de árboles - PODAS PUNTUALES

COMUNA	3	FECHA	21/3/26
EMPRESA	Ecología urbana		

AVISO	
ARME	

INSPECTOR	Facundo Leandro Gomez
DNI	35732005

FIRMA	
-------	--

**INFORMACIÓN DEL ÁRBOL - DIAGNÓSTICO (MARCAR SEGÚN CORRESPONDA)**

ESPECIE	NOMBRE CIENTÍFICO	Fraxinus pennsylvanica	ALTURA (m)	11	UBICACIÓN	CALLE	Pasco	
	NOMBRE COMÚN	Fresno americano		D.A.P. (cm)		35	CHAPA	1438

RAMAS	QUEBRADIZAS / FISURADAS		EXCESIVAS			BAJAS		
	SECAS / SECAS EN LOS ÁPICES		INVASIÓN DE ESPACIO AÉREO	x	TOCONES			
	CAVIDADES, TUMORES O CANCROS		CON MAL ÁNGULO DE INSERCIÓN		CODOMINANTES			

**RECOMENDACIONES DEL INSPECTOR (MARCAR SEGÚN CORRESPONDA)**

OBJETIVOS DE LA PODA	REDUCCIÓN DE RIESGO		ELIMINAR INTERFERENCIAS		x	
	ADECUACIÓN AL SITIO		REGULACIÓN DE LA ESTRUCTURA			
TIPOS DE PODA	FORMACIÓN		ACLAREO	x	TRATAMIENTO FITOSANITARIO	
	LIMPIEZA		REFALDADO		OTRO	

OBSERVACIONES: Poda puntual 10/03/26. (Inic. 1421) Al momento de la inspección se realizo la poda de ramas para el despeje de luminaria.

INICIO

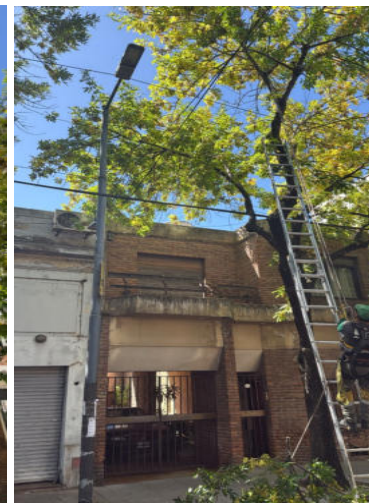

FIN



Planilla de Inspección de árboles - PODAS PUNTUALES

COMUNA	3	FECHA	3/26/2026
EMPRESA	Ecología Urbana		

AVISO	
ARME	

INSPECTOR	Federico Garcia
DNI	35969018

FIRMA	
-------	--

INFORMACIÓN DEL ÁRBOL - DIAGNÓSTICO (MARCAR SEGÚN CORRESPONDA)

ESPECIE	NOMBRE CIENTÍFICO	Persea americana	ALTURA (m)	16	UBICACIÓN	CALLE	Pavon	
	NOMBRE COMÚN	Palto		D.A.P. (cm)		100	CHAPA	2892

RAMAS	QUEBRADIZAS / FISURADAS		EXCESIVAS		BAJAS	x
	SECAS / SECAS EN LOS ÁPICES		INVASIÓN DE ESPACIO AÉREO	x	TOCONES	
	CAVIDADES, TUMORES O CANCROS		CON MAL ÁNGULO DE INSERCIÓN		CODOMINANTES	

RECOMENDACIONES DEL INSPECTOR (MARCAR SEGÚN CORRESPONDA)

OBJETIVOS DE LA PODA	REDUCCIÓN DE RIESGO		ELIMINAR INTERFERENCIAS	x
	ADECUACIÓN AL SITIO		REGULACIÓN DE LA ESTRUCTURA	
TIPOS DE PODA	FORMACIÓN		TERCIADO	
	LIMPIEZA		OTRO	x
	ACLAREO		TRATAMIENTO FITOSANITARIO	
	REFALDADO			

OBSERVACIONES	Se despejó terraza.
---------------	---------------------





Planilla de Inspección de árboles - PODAS PUNTUALES

COMUNA	3	FECHA	3/5/2026
EMPRESA	Ecología Urbana		

AVISO	
ARME	

INSPECTOR	Federico Garcia
DNI	35969018

FIRMA	
-------	--

INFORMACIÓN DEL ÁRBOL - DIAGNÓSTICO (MARCAR SEGÚN CORRESPONDA)

ESPECIE	NOMBRE CIENTÍFICO	Fraxinus pensylvanica	ALTURA (m)	9	UBICACIÓN	CALLE	Pavon	
	NOMBRE COMÚN	Fresno		D.A.P. (cm)		33	CHAPA	2913

RAMAS	QUEBRADIZAS / FISURADAS	<input type="checkbox"/>	EXCESIVAS	<input type="checkbox"/>	BAJAS	<input type="checkbox"/>
	SECAS / SECAS EN LOS ÁPICES	<input type="checkbox"/>	INVASIÓN DE ESPACIO AÉREO	<input type="checkbox"/>	TOCONES	<input type="checkbox"/>
	CAVIDADES, TUMORES O CANCROS	<input type="checkbox"/>	CON MAL ÁNGULO DE INSERCIÓN	<input type="checkbox"/>	CODOMINANTES	<input type="checkbox"/>

RECOMENDACIONES DEL INSPECTOR (MARCAR SEGÚN CORRESPONDA)

OBJETIVOS DE LA PODA	REDUCCIÓN DE RIESGO	<input type="checkbox"/>	ELIMINAR INTERFERENCIAS	<input type="checkbox"/>	
	ADECUACIÓN AL SITIO	<input type="checkbox"/>	REGULACIÓN DE LA ESTRUCTURA	<input type="checkbox"/>	
TIPOS DE PODA	FORMACIÓN	<input type="checkbox"/>	ACLAREO	<input type="checkbox"/>	a
	LIMPIEZA	<input type="checkbox"/>	REFALDADO	<input type="checkbox"/>	
			TERCIADO	<input type="checkbox"/>	
			OTRO	<input type="checkbox"/>	

OBSERVACIONES	Se despejó el balcón.
---------------	-----------------------

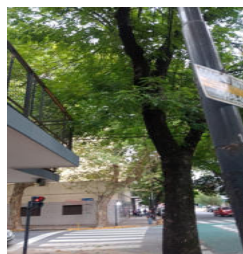



Planilla de Inspección de árboles - PODAS PUNTUALES

COMUNA	3	FECHA	6/3/26
EMPRESA	Ecología urbana		

AVISO	
ARME	

INSPECTOR	Facundo Leandro Gomez
DNI	35732005

FIRMA	
-------	--

**INFORMACIÓN DEL ÁRBOL - DIAGNÓSTICO (MARCAR SEGÚN CORRESPONDA)**

ESPECIE	NOMBRE CIENTÍFICO	Fraxinus excelsior	ALTURA (m)	13	UBICACIÓN	CALLE	Pichincha	
	NOMBRE COMÚN	Fresno común		D.A.P. (cm)		55	CHAPA	1060

RAMAS	QUEBRADIZAS / FISURADAS		EXCESIVAS	x	BAJAS	
	SECAS / SECAS EN LOS ÁPICES		INVASIÓN DE ESPACIO AÉREO	x	TOCONES	
	CAVIDADES, TUMORES O CANCROS		CON MAL ÁNGULO DE INSERCIÓN		CODOMINANTES	

**RECOMENDACIONES DEL INSPECTOR (MARCAR SEGÚN CORRESPONDA)**

OBJETIVOS DE LA PODA	REDUCCIÓN DE RIESGO		ELIMINAR INTERFERENCIAS	x		
	ADECUACIÓN AL SITIO		REGULACIÓN DE LA ESTRUCTURA			
TIPOS DE PODA	FORMACIÓN		ACLAREO	x	TRATAMIENTO FITOSANITARIO	
	LIMPIEZA	x	REFALDADO		OTRO	

OBSERVACIONES: Poda puntual 02/03/26 / Al momento de la inspección se realizo la poda de ramas para el despeje de cables aéreos.

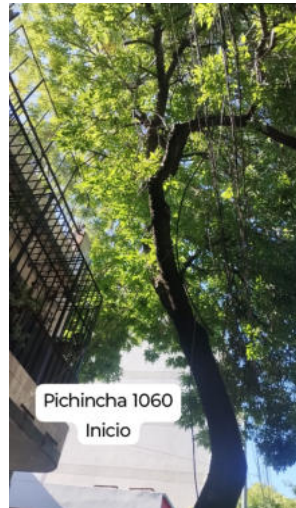

Pichincha 1060  
Inicio



Pichincha 1060  
Fin



Planilla de Inspección de árboles - PODAS PUNTUALES

COMUNA	3	FECHA	3/26/2026
EMPRESA	Ecología Urbana		

AVISO	
ARME	

INSPECTOR	Federico Garcia
DNI	35969018

FIRMA	
-------	--

INFORMACIÓN DEL ÁRBOL - DIAGNÓSTICO (MARCAR SEGÚN CORRESPONDA)

ESPECIE	NOMBRE CIENTÍFICO	Fraxinus pensylvanica	ALTURA (m)	9	UBICACIÓN	CALLE	Pichincha	
	NOMBRE COMÚN	Fresno		D.A.P. (cm)		38	CHAPA	1260

RAMAS	QUEBRADIZAS / FISURADAS		EXCESIVAS		BAJAS	x
	SECAS / SECAS EN LOS ÁPICES		INVASIÓN DE ESPACIO AÉREO	x	TOCONES	
	CAVIDADES, TUMORES O CANCROS		CON MAL ÁNGULO DE INSERCIÓN		CODOMINANTES	

RECOMENDACIONES DEL INSPECTOR (MARCAR SEGÚN CORRESPONDA)

OBJETIVOS DE LA PODA	REDUCCIÓN DE RIESGO		ELIMINAR INTERFERENCIAS	x
	ADECUACIÓN AL SITIO		REGULACIÓN DE LA ESTRUCTURA	
TIPOS DE PODA	FORMACIÓN		TERCIADO	
	LIMPIEZA		OTRO	x
	ACLAREO		TRATAMIENTO FITOSANITARIO	
	REFALDADO			

OBSERVACIONES	Se despejó terraza.
---------------	---------------------





Planilla de Inspección de árboles - PODAS PUNTUALES

COMUNA	3	FECHA	3/27/2026
EMPRESA	Ecología Urbana		

AVISO	
ARME	

INSPECTOR	Federico Garcia
DNI	35969018

FIRMA	
-------	--

INFORMACIÓN DEL ÁRBOL - DIAGNÓSTICO (MARCAR SEGÚN CORRESPONDA)

ESPECIE	NOMBRE CIENTÍFICO	Fraxinus pensylvanica	ALTURA (m)	9	UBICACIÓN	CALLE	Rincon	
	NOMBRE COMÚN	Fresno		D.A.P. (cm)		28	CHAPA	1083

RAMAS	QUEBRADIZAS / FISURADAS	<input type="checkbox"/>	EXCESIVAS	<input type="checkbox"/>	BAJAS	<input type="checkbox"/>
	SECAS / SECAS EN LOS ÁPICES	<input type="checkbox"/>	INVASIÓN DE ESPACIO AÉREO	<input checked="" type="checkbox"/>	TOCONES	<input type="checkbox"/>
	CAVIDADES, TUMORES O CANCROS	<input type="checkbox"/>	CON MAL ÁNGULO DE INSERCIÓN	<input type="checkbox"/>	CODOMINANTES	<input type="checkbox"/>

RECOMENDACIONES DEL INSPECTOR (MARCAR SEGÚN CORRESPONDA)

OBJETIVOS DE LA PODA	REDUCCIÓN DE RIESGO	<input type="checkbox"/>	ELIMINAR INTERFERENCIAS	<input checked="" type="checkbox"/>		
	ADECUACIÓN AL SITIO	<input type="checkbox"/>	REGULACIÓN DE LA ESTRUCTURA	<input type="checkbox"/>		
TIPOS DE PODA	FORMACIÓN	<input type="checkbox"/>	ACLAREO	<input type="checkbox"/>	TRATAMIENTO FITOSANITARIO	<input type="checkbox"/>
	LIMPIEZA	<input type="checkbox"/>	REFALDADO	<input type="checkbox"/>		
			TERCIADO	<input type="checkbox"/>		
			OTRO	<input checked="" type="checkbox"/>		

OBSERVACIONES	Se despejó terraza.
---------------	---------------------



COMUNA	3	FECHA	26/3/26
EMPRESA	Ecología urbana		

AVISO	
ARME	

INSPECTOR	Facundo Leandro Gomez
DNI	35732005

FIRMA	
-------	---

INFORMACIÓN DEL ÁRBOL - DIAGNÓSTICO (MARCAR SEGÚN CORRESPONDA)

ESPECIE	NOMBRE CIENTÍFICO	Fraxinus excelsior	ALTURA (m)	14	UBICACIÓN	CALLE	Riobamba	
	NOMBRE COMÚN	Fresno común		D.A.P. (cm)		50	CHAPA	451

RAMAS	QUEBRADIZAS / FISURADAS		EXCESIVAS	x	BAJAS	
	SECAS / SECAS EN LOS ÁPICES		INVASIÓN DE ESPACIO AÉREO		TOCONES	
	CAVIDADES, TUMORES O CANCROS		CON MAL ÁNGULO DE INSERCIÓN		CODOMINANTES	

RECOMENDACIONES DEL INSPECTOR (MARCAR SEGÚN CORRESPONDA)

OBJETIVOS DE LA PODA	REDUCCIÓN DE RIESGO		ELIMINAR INTERFERENCIAS	
	ADECUACIÓN AL SITIO		REGULACIÓN DE LA ESTRUCTURA	x
TIPOS DE PODA	FORMACIÓN		ACLAREO	x
	LIMPIEZA		REFALDADO	
			TERCIADO	
			OTRO	x
			TRATAMIENTO FITOSANITARIO	

OBSERVACIONES

Poda puntual con hidrogrúa 18/03/26/ Al momento de la inspección se realizo poda de balanceo en el ejemplar, ya que presenta inclinación hacia la calzada.



INICIO



FIN

COMUNA	3	FECHA	22/3/26
EMPRESA	Ecología urbana		

AVISO	
ARME	

INSPECTOR	Facundo Leandro Gomez
DNI	35732005

FIRMA	
-------	---

INFORMACIÓN DEL ÁRBOL - DIAGNÓSTICO (MARCAR SEGÚN CORRESPONDA)

ESPECIE	NOMBRE CIENTÍFICO	Ficus benjamina	ALTURA (m)	17	UBICACIÓN	CALLE	Saavedra	
	NOMBRE COMÚN	Ficus		D.A.P. (cm)		70	CHAPA	695

RAMAS	QUEBRADIZAS / FISURADAS		EXCESIVAS		BAJAS	x
	SECAS / SECAS EN LOS ÁPICES	x	INVASIÓN DE ESPACIO AÉREO		TOCONES	
	CAVIDADES, TUMORES O CANCROS		CON MAL ÁNGULO DE INSERCIÓN		CODOMINANTES	

RECOMENDACIONES DEL INSPECTOR (MARCAR SEGÚN CORRESPONDA)

OBJETIVOS DE LA PODA	REDUCCIÓN DE RIESGO	x	ELIMINAR INTERFERENCIAS	x		
	ADECUACIÓN AL SITIO		REGULACIÓN DE LA ESTRUCTURA			
TIPOS DE PODA	FORMACIÓN		ACLAREO	x	TRATAMIENTO FITOSANITARIO	
	LIMPIEZA	x	REFALDADO		OTRO	

OBSERVACIONES: Poda puntual 11/03/26. (Jardín de infantes Escuela común N°6) Al momento de la inspección se realizó la poda de ramas bajas y secas que interferían a los usuarios del establecimiento

INICIO

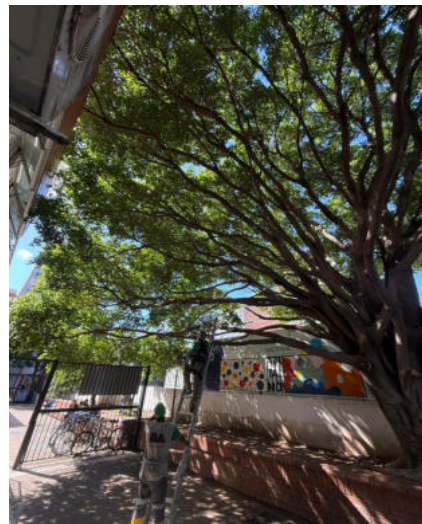

FIN





Planilla de Inspección de árboles - PODAS PUNTUALES

COMUNA	3	FECHA	3/6/2026
EMPRESA	Ecología Urbana		

AVISO	
ARME	

INSPECTOR	Federico Garcia
DNI	35969018

FIRMA	
-------	--

INFORMACIÓN DEL ÁRBOL - DIAGNÓSTICO (MARCAR SEGÚN CORRESPONDA)

ESPECIE	NOMBRE CIENTÍFICO	Ligustro sp.	ALTURA (m)	6	UBICACIÓN	CALLE	San Luis	
	NOMBRE COMÚN	Ligustro		D.A.P. (cm)		6	CHAPA	2511

RAMAS	QUEBRADIZAS / FISURADAS		EXCESIVAS		BAJAS	x
	SECAS / SECAS EN LOS ÁPICES		INVASIÓN DE ESPACIO AÉREO	x	TOCONES	
	CAVIDADES, TUMORES O CANCROS		CON MAL ÁNGULO DE INSERCIÓN		CODOMINANTES	

RECOMENDACIONES DEL INSPECTOR (MARCAR SEGÚN CORRESPONDA)

OBJETIVOS DE LA PODA	REDUCCIÓN DE RIESGO		ELIMINAR INTERFERENCIAS	x	
	ADECUACIÓN AL SITIO		REGULACIÓN DE LA ESTRUCTURA		
TIPOS DE PODA	FORMACIÓN		TERCIADO		
	LIMPIEZA		OTRO	x	
		ACLAREO		TRATAMIENTO FITOSANITARIO	
		REFALDADO			

OBSERVACIONES

Se despejaron ramas bajas.

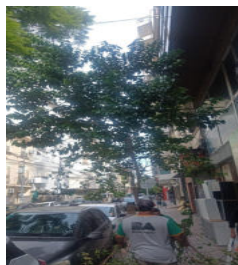



Planilla de Inspección de árboles - PODAS PUNTUALES

COMUNA	3	FECHA	31/3/26
EMPRESA	Ecología urbana		

AVISO	
ARME	

INSPECTOR	Facundo Leandro Gomez
DNI	35732005

FIRMA	
-------	--

INFORMACIÓN DEL ÁRBOL - DIAGNÓSTICO (MARCAR SEGÚN CORRESPONDA)

ESPECIE	NOMBRE CIENTÍFICO	Ficus Benjamina	ALTURA (m)	9	UBICACIÓN	CALLE	Sanchez de loria	
	NOMBRE COMÚN	Ficus		D.A.P. (cm)		25	CHAPA	14

RAMAS	QUEBRADIZAS / FISURADAS		EXCESIVAS			BAJAS	x
	SECAS / SECAS EN LOS ÁPICES		INVASIÓN DE ESPACIO AÉREO	x	TOCONES		
	CAVIDADES, TUMORES O CANCROS		CON MAL ÁNGULO DE INSERCIÓN		CODOMINANTES		

RECOMENDACIONES DEL INSPECTOR (MARCAR SEGÚN CORRESPONDA)

OBJETIVOS DE LA PODA	REDUCCIÓN DE RIESGO		ELIMINAR INTERFERENCIAS		x
	ADECUACIÓN AL SITIO		REGULACIÓN DE LA ESTRUCTURA		
TIPOS DE PODA	FORMACIÓN		ACLAREO	x	TRATAMIENTO FITOSANITARIO
	LIMPIEZA		REFALDADO	x	
			TERCIADO		
			OTRO		

OBSERVACIONES: Poda puntual 30/03/26// Al momento de la inspección se realizo la poda de ramas que interferían con el balcón de la propiedad y poda de ramas bajas.



INICIO



FIN

COMUNA	3	FECHA	31/3/26
EMPRESA	Ecología urbana		

AVISO	
ARME	

INSPECTOR	Facundo Leandro Gomez
DNI	35732005

FIRMA	
-------	---

INFORMACIÓN DEL ÁRBOL - DIAGNÓSTICO (MARCAR SEGÚN CORRESPONDA)

ESPECIE	NOMBRE CIENTÍFICO	Fraxinus pennsylvanica	ALTURA (m)	10	UBICACIÓN	CALLE	Sarandí	
	NOMBRE COMÚN	Fresno Americano		D.A.P. (cm)		35	CHAPA	329

RAMAS	QUEBRADIZAS / FISURADAS		EXCESIVAS			BAJAS		
	SECAS / SECAS EN LOS ÁPICES		INVASIÓN DE ESPACIO AÉREO	x	TOCONES			
	CAVIDADES, TUMORES O CANCROS		CON MAL ÁNGULO DE INSERCIÓN		CODOMINANTES			

RECOMENDACIONES DEL INSPECTOR (MARCAR SEGÚN CORRESPONDA)

OBJETIVOS DE LA PODA	REDUCCIÓN DE RIESGO		ELIMINAR INTERFERENCIAS		x	
	ADECUACIÓN AL SITIO		REGULACIÓN DE LA ESTRUCTURA			
TIPOS DE PODA	FORMACIÓN		ACLAREO	x	TRATAMIENTO FITOSANITARIO	
	LIMPIEZA		REFALDADO		OTRO	

OBSERVACIONES

Poda puntual 30/03/26// (Inic. 323) Al momento de la inspección se realizo la poda de ramas que interferían con el balcón de la propiedad.

INICIO



FIN



Planilla de Inspección de árboles - PODAS PUNTUALES

COMUNA	3	FECHA	3/27/2026
EMPRESA	Ecología Urbana		

AVISO	
ARME	

INSPECTOR	Federico Garcia
DNI	35969018

FIRMA	
-------	--

INFORMACIÓN DEL ÁRBOL - DIAGNÓSTICO (MARCAR SEGÚN CORRESPONDA)

ESPECIE	NOMBRE CIENTÍFICO	Fraxinus pensylvanica	ALTURA (m)	6	UBICACIÓN	CALLE	Sarandí	
	NOMBRE COMÚN	Fresno		D.A.P. (cm)		11	CHAPA	908

RAMAS	QUEBRADIZAS / FISURADAS	<input type="checkbox"/>	EXCESIVAS	<input type="checkbox"/>	BAJAS	<input type="checkbox"/>
	SECAS / SECAS EN LOS ÁPICES	<input type="checkbox"/>	INVASIÓN DE ESPACIO AÉREO	<input checked="" type="checkbox"/>	TOCONES	<input type="checkbox"/>
	CAVIDADES, TUMORES O CANCROS	<input type="checkbox"/>	CON MAL ÁNGULO DE INSERCIÓN	<input type="checkbox"/>	CODOMINANTES	<input type="checkbox"/>

RECOMENDACIONES DEL INSPECTOR (MARCAR SEGÚN CORRESPONDA)

OBJETIVOS DE LA PODA	REDUCCIÓN DE RIESGO	<input type="checkbox"/>	ELIMINAR INTERFERENCIAS	<input checked="" type="checkbox"/>		
	ADECUACIÓN AL SITIO	<input type="checkbox"/>	REGULACIÓN DE LA ESTRUCTURA	<input type="checkbox"/>		
TIPOS DE PODA	FORMACIÓN	<input type="checkbox"/>	TERCIADO	<input type="checkbox"/>	TRATAMIENTO FITOSANITARIO	<input type="checkbox"/>
	LIMPIEZA	<input type="checkbox"/>	OTRO	<input checked="" type="checkbox"/>		
	ACLAREO	<input type="checkbox"/>				
	REFALDADO	<input type="checkbox"/>				

OBSERVACIONES

Se despejó rama quebrada.

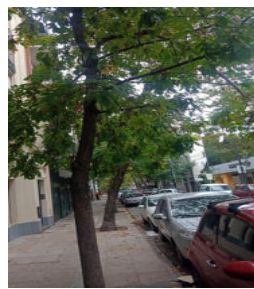
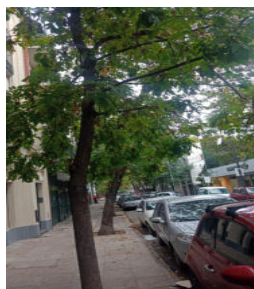

COMUNA	3	FECHA	26/3/26
EMPRESA	Ecología urbana		

AVISO	
ARME	

INSPECTOR	Facundo Leandro Gomez
DNI	35732005

FIRMA	
-------	---

INFORMACIÓN DEL ÁRBOL - DIAGNÓSTICO (MARCAR SEGÚN CORRESPONDA)

ESPECIE	NOMBRE CIENTÍFICO	Fraxinus pennsylvanica	ALTURA (m)	15	UBICACIÓN	CALLE	Sarandí	
	NOMBRE COMÚN	Fresno americano		D.A.P. (cm)		48	CHAPA	1257

RAMAS	QUEBRADIZAS / FISURADAS		EXCESIVAS			BAJAS		
	SECAS / SECAS EN LOS ÁPICES		INVASIÓN DE ESPACIO AÉREO	x	TOCONES			
	CAVIDADES, TUMORES O CANCROS		CON MAL ÁNGULO DE INSERCIÓN		CODOMINANTES			

RECOMENDACIONES DEL INSPECTOR (MARCAR SEGÚN CORRESPONDA)

OBJETIVOS DE LA PODA	REDUCCIÓN DE RIESGO		ELIMINAR INTERFERENCIAS		x	
	ADECUACIÓN AL SITIO		REGULACIÓN DE LA ESTRUCTURA			
TIPOS DE PODA	FORMACIÓN		ACLAREO	x	TRATAMIENTO FITOSANITARIO	
	LIMPIEZA		REFALDADO		OTRO	

OBSERVACIONES	Poda puntual con hidrogrúa 18/03/26/ Al momento de la inspección se realizo la poda de ramas que invadían la terraza de la propiedad.
---------------	---





Planilla de Inspección de árboles - PODAS PUNTUALES

COMUNA	3	FECHA	31/3/26
EMPRESA	Ecología urbana		

AVISO	
ARME	

INSPECTOR	Facundo Leandro Gomez
DNI	35732005

FIRMA	
-------	--

INFORMACIÓN DEL ÁRBOL - DIAGNÓSTICO (MARCAR SEGÚN CORRESPONDA)

ESPECIE	NOMBRE CIENTÍFICO	Ligustrum lucidum	ALTURA (m)	8	UBICACIÓN	CALLE	Sarmiento	
	NOMBRE COMÚN	Ligustro		D.A.P. (cm)		30	CHAPA	2991

RAMAS	QUEBRADIZAS / FISURADAS		EXCESIVAS		BAJAS	x
	SECAS / SECAS EN LOS ÁPICES		INVASIÓN DE ESPACIO AÉREO	x	TOCONES	
	CAVIDADES, TUMORES O CANCROS		CON MAL ÁNGULO DE INSERCIÓN		CODOMINANTES	

RECOMENDACIONES DEL INSPECTOR (MARCAR SEGÚN CORRESPONDA)

OBJETIVOS DE LA PODA	REDUCCIÓN DE RIESGO		ELIMINAR INTERFERENCIAS	x
	ADECUACIÓN AL SITIO		REGULACIÓN DE LA ESTRUCTURA	
TIPOS DE PODA	FORMACIÓN		TERCIADO	
	LIMPIEZA		OTRO	
		ACLAREO	x	TRATAMIENTO FITOSANITARIO
		REFALDADO	x	

OBSERVACIONES: Poda puntual 31/03/26// Al momento de la inspección se realizo la poda de ramas bajas y el despeje de la luminaria pública.



INICIO



FIN



Planilla de Inspección de árboles - PODAS PUNTUALES

COMUNA	3	FECHA	3/6/2026
EMPRESA	Ecología Urbana		

AVISO	
ARME	

INSPECTOR	Federico Garcia
DNI	35969018

FIRMA	
-------	--

INFORMACIÓN DEL ÁRBOL - DIAGNÓSTICO (MARCAR SEGÚN CORRESPONDA)

ESPECIE	NOMBRE CIENTÍFICO	Ficus benjamina	ALTURA (m)	6	UBICACIÓN	CALLE	Gral. Urquiza	
	NOMBRE COMÚN	Ficus		D.A.P. (cm)		15	CHAPA	187

RAMAS	QUEBRADIZAS / FISURADAS		EXCESIVAS		BAJAS	x
	SECAS / SECAS EN LOS ÁPICES		INVASIÓN DE ESPACIO AÉREO	x	TOCONES	
	CAVIDADES, TUMORES O CANCROS		CON MAL ÁNGULO DE INSERCIÓN		CODOMINANTES	

RECOMENDACIONES DEL INSPECTOR (MARCAR SEGÚN CORRESPONDA)

OBJETIVOS DE LA PODA	REDUCCIÓN DE RIESGO		ELIMINAR INTERFERENCIAS	x
	ADECUACIÓN AL SITIO		REGULACIÓN DE LA ESTRUCTURA	
TIPOS DE PODA	FORMACIÓN		TERCIADO	
	LIMPIEZA		OTRO	x
		ACLAREO		TRATAMIENTO FITOSANITARIO
		REFALDADO		

OBSERVACIONES: Se despejó cámara.



COMUNA	3	FECHA	24/3/26
EMPRESA	Ecología urbana		

AVISO	
ARME	

INSPECTOR	Facundo Leandro Gomez
DNI	35732005

FIRMA	
-------	---

INFORMACIÓN DEL ÁRBOL - DIAGNÓSTICO (MARCAR SEGÚN CORRESPONDA)

ESPECIE	NOMBRE CIENTÍFICO	Ligustrum lucidum	ALTURA (m)	7	UBICACIÓN	CALLE	Valentín Gomez	
	NOMBRE COMÚN	Ligustro		D.A.P. (cm)		20	CHAPA	2780

RAMAS	QUEBRADIZAS / FISURADAS		EXCESIVAS			BAJAS		
	SECAS / SECAS EN LOS ÁPICES		INVASIÓN DE ESPACIO AÉREO	x	TOCONES			
	CAVIDADES, TUMORES O CANCROS		CON MAL ÁNGULO DE INSERCIÓN		CODOMINANTES			

RECOMENDACIONES DEL INSPECTOR (MARCAR SEGÚN CORRESPONDA)

OBJETIVOS DE LA PODA	REDUCCIÓN DE RIESGO		ELIMINAR INTERFERENCIAS		x	
	ADECUACIÓN AL SITIO		REGULACIÓN DE LA ESTRUCTURA			
TIPOS DE PODA	FORMACIÓN		ACLAREO	x	TRATAMIENTO FITOSANITARIO	
	LIMPIEZA		REFALDADO		OTRO	

OBSERVACIONES	Poda puntual 16/03/26/ (INIC. 2776) Al momento de la inspección se realizo la poda de ramas que interferían con las ventanas de la propiedad.
---------------	---



INICIO



FIN

COMUNA	3	FECHA	22/3/26
EMPRESA	Ecologia Urbana		

AVISO	
ARME	

INSPECTOR	Facundo Leandro Gomez
DNI	35732005

FIRMA	
-------	---

INFORMACIÓN DEL ÁRBOL - DIAGNÓSTICO (MARCAR SEGÚN CORRESPONDA)

ESPECIE	NOMBRE CIENTÍFICO	Fraxinus excelsior	ALTURA (m)	20	UBICACIÓN	CALLE	Valentin Gómez	
	NOMBRE COMÚN	Fresno común		D.A.P. (cm)		85	CHAPA	3377

RAMAS	QUEBRADIZAS / FISURADAS		EXCESIVAS	x	BAJAS	
	SECAS / SECAS EN LOS ÁPICES		INVASIÓN DE ESPACIO AÉREO		TOCONES	x
	CAVIDADES, TUMORES O CANCROS		CON MAL ÁNGULO DE INSERCIÓN		CODOMINANTES	

RECOMENDACIONES DEL INSPECTOR (MARCAR SEGÚN CORRESPONDA)

OBJETIVOS DE LA PODA	REDUCCIÓN DE RIESGO	x	ELIMINAR INTERFERENCIAS	
	ADECUACIÓN AL SITIO		REGULACIÓN DE LA ESTRUCTURA	x
TIPOS DE PODA	FORMACIÓN		TERCIADO	
	LIMPIEZA	x	OTRO	x
		ACLAREO		TRATAMIENTO FITOSANITARIO
		REFALDADO		

OBSERVACIONES	Poda puntual con Hidrogrúa 12/03/26// Al momento de la inspección se realizo poda de balanceo y corrección de desgarro en rama quebrada previamente.
---------------	--





Planilla de Inspección de árboles - PODAS PUNTUALES

COMUNA	3	FECHA	31/3/26
EMPRESA	Ecología urbana		

AVISO	
ARME	

INSPECTOR	Facundo Leandro Gomez
DNI	35732005

FIRMA	
-------	--

INFORMACIÓN DEL ÁRBOL - DIAGNÓSTICO (MARCAR SEGÚN CORRESPONDA)

ESPECIE	NOMBRE CIENTÍFICO	Juglans regia	ALTURA (m)	11	UBICACIÓN	CALLE	Venezuela		
	NOMBRE COMÚN	Nogal común		D.A.P. (cm)		40	CHAPA	1896	REF

RAMAS	QUEBRADIZAS / FISURADAS		EXCESIVAS			BAJAS		
	SECAS / SECAS EN LOS ÁPICES		INVASIÓN DE ESPACIO AÉREO	x	TOCONES			
	CAVIDADES, TUMORES O CANCROS		CON MAL ÁNGULO DE INSERCIÓN		CODOMINANTES			

RECOMENDACIONES DEL INSPECTOR (MARCAR SEGÚN CORRESPONDA)

OBJETIVOS DE LA PODA	REDUCCIÓN DE RIESGO		ELIMINAR INTERFERENCIAS		x
	ADECUACIÓN AL SITIO		REGULACIÓN DE LA ESTRUCTURA		
TIPOS DE PODA	FORMACIÓN		ACLAREO	x	TRATAMIENTO FITOSANITARIO
	LIMPIEZA		REFALDADO		
			TERCIADO		
			OTRO		

OBSERVACIONES

Podas puntual 31/03/26// (Inic. 1900) Al momento de la inspección se realizo la poda de ramas que interferían con la luminaria pública y la poda de ramas quebradas



INICIO



FIN



Planilla de Inspección de árboles - PODAS PUNTUALES

COMUNA	3	FECHA	31/3/26
EMPRESA	Ecología urbana		

AVISO	
ARME	

INSPECTOR	Facundo Leandro Gomez
DNI	35732005

FIRMA	
-------	--

INFORMACIÓN DEL ÁRBOL - DIAGNÓSTICO (MARCAR SEGÚN CORRESPONDA)

ESPECIE	NOMBRE CIENTÍFICO	Ficus benjamina	ALTURA (m)	10	UBICACIÓN	CALLE	Venezuela	
	NOMBRE COMÚN	Ficus		D.A.P. (cm)		20	CHAPA	2472

RAMAS	QUEBRADIZAS / FISURADAS		EXCESIVAS			BAJAS		
	SECAS / SECAS EN LOS ÁPICES		INVASIÓN DE ESPACIO AÉREO	x	TOCONES			
	CAVIDADES, TUMORES O CANCROS		CON MAL ÁNGULO DE INSERCIÓN		CODOMINANTES			

RECOMENDACIONES DEL INSPECTOR (MARCAR SEGÚN CORRESPONDA)

OBJETIVOS DE LA PODA	REDUCCIÓN DE RIESGO		ELIMINAR INTERFERENCIAS		x	
	ADECUACIÓN AL SITIO		REGULACIÓN DE LA ESTRUCTURA			
TIPOS DE PODA	FORMACIÓN		ACLAREO	x	TRATAMIENTO FITOSANITARIO	
	LIMPIEZA		REFALDADO		OTRO	

OBSERVACIONES

Poda puntual 31/03/26// (Inic. 2478) Al momento de la inspección se realizo la poda de ramas que interferían con el balcón de la propiedad.



INICIO



FIN



Planilla de Inspección de árboles - PODAS PUNTUALES

COMUNA	3	FECHA	22/3/26
EMPRESA	Ecologia urbana		

AVISO	
ARME	

INSPECTOR	Facundo Leandro Gomez
DNI	35732005

FIRMA	
-------	--

**INFORMACIÓN DEL ÁRBOL - DIAGNÓSTICO (MARCAR SEGÚN CORRESPONDA)**

ESPECIE	NOMBRE CIENTÍFICO	Fraxinus excelsior	ALTURA (m)	19	UBICACIÓN	CALLE	Venezuela	
	NOMBRE COMÚN	Fresno común		D.A.P. (cm)		65	CHAPA	2965

RAMAS	QUEBRADIZAS / FISURADAS		EXCESIVAS			BAJAS		
	SECAS / SECAS EN LOS ÁPICES		INVASIÓN DE ESPACIO AÉREO	x	TOCONES			
	CAVIDADES, TUMORES O CANCROS		CON MAL ÁNGULO DE INSERCIÓN		CODOMINANTES			

**RECOMENDACIONES DEL INSPECTOR (MARCAR SEGÚN CORRESPONDA)**

OBJETIVOS DE LA PODA	REDUCCIÓN DE RIESGO		ELIMINAR INTERFERENCIAS		x	
	ADECUACIÓN AL SITIO		REGULACIÓN DE LA ESTRUCTURA			
TIPOS DE PODA	FORMACIÓN		ACLAREO	x	TRATAMIENTO FITOSANITARIO	
	LIMPIEZA	x	REFALDADO		OTRO	

OBSERVACIONES: Poda puntual 11/03/26. (Inic. 2959) Al momento de la inspección se realizo la poda de ramas que interferían con la terraza de la propiedad.



INICIO



FIN



Planilla de Inspección de árboles - PODAS PUNTUALES

COMUNA	3	FECHA	3/6/2026
EMPRESA	Ecología Urbana		

AVISO	
ARME	

INSPECTOR	Federico Garcia
DNI	35969018

FIRMA	
-------	--

INFORMACIÓN DEL ÁRBOL - DIAGNÓSTICO (MARCAR SEGÚN CORRESPONDA)

ESPECIE	NOMBRE CIENTÍFICO	Ficus benjamina	ALTURA (m)	9	UBICACIÓN	CALLE	Viamonte	
	NOMBRE COMÚN	Ficus		D.A.P. (cm)		30	CHAPA	2040

RAMAS	QUEBRADIZAS / FISURADAS		EXCESIVAS		BAJAS	x
	SECAS / SECAS EN LOS ÁPICES		INVASIÓN DE ESPACIO AÉREO	x	TOCONES	
	CAVIDADES, TUMORES O CANCROS		CON MAL ÁNGULO DE INSERCIÓN		CODOMINANTES	

RECOMENDACIONES DEL INSPECTOR (MARCAR SEGÚN CORRESPONDA)

OBJETIVOS DE LA PODA	REDUCCIÓN DE RIESGO		ELIMINAR INTERFERENCIAS	x	
	ADECUACIÓN AL SITIO		REGULACIÓN DE LA ESTRUCTURA		
TIPOS DE PODA	FORMACIÓN		TERCIADO		
	LIMPIEZA		OTRO	x	
		ACLAREO		TRATAMIENTO FITOSANITARIO	
		REFALDADO			

OBSERVACIONES

Se despejó rama quebrada.





Planilla de Inspección de árboles - PODAS PUNTUALES

COMUNA	3	FECHA	3/6/2026
EMPRESA	Ecología Urbana		

AVISO	
ARME	

INSPECTOR	Federico Garcia
DNI	35969018

FIRMA	
-------	--

INFORMACIÓN DEL ÁRBOL - DIAGNÓSTICO (MARCAR SEGÚN CORRESPONDA)

ESPECIE	NOMBRE CIENTÍFICO	Fraxinus pensylvanica	ALTURA (m)	8	UBICACIÓN	CALLE	Viamonte	
	NOMBRE COMÚN	Fresno		D.A.P. (cm)		33	CHAPA	2863

RAMAS	QUEBRADIZAS / FISURADAS		EXCESIVAS		BAJAS	x
	SECAS / SECAS EN LOS ÁPICES		INVASIÓN DE ESPACIO AÉREO	x	TOCONES	
	CAVIDADES, TUMORES O CANCROS		CON MAL ÁNGULO DE INSERCIÓN		CODOMINANTES	

RECOMENDACIONES DEL INSPECTOR (MARCAR SEGÚN CORRESPONDA)

OBJETIVOS DE LA PODA	REDUCCIÓN DE RIESGO		ELIMINAR INTERFERENCIAS	x
	ADECUACIÓN AL SITIO		REGULACIÓN DE LA ESTRUCTURA	
TIPOS DE PODA	FORMACIÓN		TERCIADO	
	LIMPIEZA		OTRO	x
	ACLAREO		TRATAMIENTO FITOSANITARIO	
	REFALDADO			

OBSERVACIONES

Se despejó balcón.





Planilla de Inspección de árboles - PODAS PUNTUALES

COMUNA	3	FECHA	3/6/2026
EMPRESA	Ecología Urbana		

AVISO	
ARME	

INSPECTOR	Federico Garcia
DNI	35969018

FIRMA	
-------	--

INFORMACIÓN DEL ÁRBOL - DIAGNÓSTICO (MARCAR SEGÚN CORRESPONDA)

ESPECIE	NOMBRE CIENTÍFICO	Fraxinus pensylvanica	ALTURA (m)	9	UBICACIÓN	CALLE	Viamonte	
	NOMBRE COMÚN	Fresno		D.A.P. (cm)		35	CHAPA	2889

RAMAS	QUEBRADIZAS / FISURADAS		EXCESIVAS		BAJAS	x
	SECAS / SECAS EN LOS ÁPICES		INVASIÓN DE ESPACIO AÉREO	x	TOCONES	
	CAVIDADES, TUMORES O CANCROS		CON MAL ÁNGULO DE INSERCIÓN		CODOMINANTES	

RECOMENDACIONES DEL INSPECTOR (MARCAR SEGÚN CORRESPONDA)

OBJETIVOS DE LA PODA	REDUCCIÓN DE RIESGO		ELIMINAR INTERFERENCIAS	x
	ADECUACIÓN AL SITIO		REGULACIÓN DE LA ESTRUCTURA	
TIPOS DE PODA	FORMACIÓN		TERCIADO	
	LIMPIEZA		OTRO	x
	ACLAREO		TRATAMIENTO FITOSANITARIO	
	REFALDADO			

OBSERVACIONES

Se despejó balcón.





Planilla de Inspección de árboles - PODAS PUNTUALES

COMUNA	3	FECHA	22/3/26
EMPRESA	Ecologia Urbana		

AVISO	
ARME	

INSPECTOR	Facundo Leandro Gomez
DNI	35732005

FIRMA	
-------	--

INFORMACIÓN DEL ÁRBOL - DIAGNÓSTICO (MARCAR SEGÚN CORRESPONDA)

ESPECIE	NOMBRE CIENTÍFICO	Fraxinus excelsior	ALTURA (m)	12	UBICACIÓN	CALLE	Viamonte	
	NOMBRE COMÚN	Fresno común		D.A.P. (cm)		45	CHAPA	2932

RAMAS	QUEBRADIZAS / FISURADAS		EXCESIVAS	x	BAJAS	
	SECAS / SECAS EN LOS ÁPICES		INVASIÓN DE ESPACIO AÉREO		TOCONES	
	CAVIDADES, TUMORES O CANCROS		CON MAL ÁNGULO DE INSERCIÓN		CODOMINANTES	

RECOMENDACIONES DEL INSPECTOR (MARCAR SEGÚN CORRESPONDA)

OBJETIVOS DE LA PODA	REDUCCIÓN DE RIESGO		ELIMINAR INTERFERENCIAS	
	ADECUACIÓN AL SITIO		REGULACIÓN DE LA ESTRUCTURA	x
TIPOS DE PODA	FORMACIÓN		TERCIADO	
	LIMPIEZA		OTRO	x
		ACLAREO		TRATAMIENTO FITOSANITARIO
		REFALDADO		

OBSERVACIONES

Poda puntual con Hidrogrúa 12/03/26// Al momento de la inspección se realizo poda de balanceo en el ejemplar.



INICIO



FIN