



GOBIERNO DE LA CIUDAD DE BUENOS AIRES

Resolución Presidencia Junta Comuna

Número:

Buenos Aires,

Referencia: S/Solicitud extracción de ejemplares arbóreos - septiembre 2025.

VISTO: La Constitución de la Ciudad Autónoma de Buenos Aires, las Leyes N° 1.777 y N° 3.263 (Texto Consolidado por Ley N° 6.588) y N° 6.684, los Decretos N° 166/13 y su modificatorio N° 110/20 y N° 387/23 y modificatorios, las Planillas de Inspección N° 4593 y 4594, el Expediente Electrónico N° EX-2025-37208323-GCABA-COMUNA13, y

CONSIDERANDO:

Que, por los autos citados en el Visto tramita la actuación iniciada en virtud a la necesidad de extraer los ejemplares arbóreos emplazados en la calle Romero, Eduardo N° 2535 y Romero, Eduardo N° 2535 LD de esta Ciudad Autónoma de Buenos Aires;

Que, sobre el particular, la Constitución de la Ciudad Autónoma de Buenos Aires establece en su artículo 127 que las Comunas son unidades de gestión política y administrativa con competencia territorial;

Que, asimismo, de conformidad con el artículo 128 del mismo cuerpo legal ejercen funciones de planificación, ejecución y control en forma exclusiva y concurrente con el Gobierno de la Ciudad respecto de las materias de su competencia;

Que, a su turno, el artículo 26 del mencionado cuerpo normativo dispone: *"El ambiente es patrimonio común. Toda persona tiene derecho a gozar de un ambiente sano, así como el deber de preservarlo y definirlo en provecho de las generaciones presentes y futuras"*;

Que, en virtud de los mencionados mandatos constitucionales, se sancionó la Ley N° 1.777 (Texto Consolidado por Ley N° 6.588) la cual tiene por finalidad, entre otras, promover la descentralización de las funciones del Gobierno de la Ciudad, preservando su integridad territorial, mejorar la eficiencia y la calidad de las prestaciones que brinda el Gobierno de la Ciudad, así como asegurar el desarrollo sustentable;

Que, dicha Ley especifica en su artículo 10 que las Comunas tienen a su cargo en forma exclusiva: *"b) La planificación, ejecución y control de los trabajos de mantenimiento de los espacios verdes, de conformidad con la Ley de presupuesto"*;

Que, asimismo, el artículo 47 de la citada Ley establece que el Poder Ejecutivo implementa un proceso de transición que comprende, entre otras cuestiones, la transferencia gradual de competencias centralizadas a las unidades descentralizadas, en virtud de la aplicación del Título II;

Que, mediante la Ley N° 6.684 se sancionó la Ley de Ministerios del Gobierno de la Ciudad Autónoma de Buenos Aires;

Que, por Decreto N° 387/23 y modificatorios, se aprobó la estructura orgánico funcional del Poder Ejecutivo del Gobierno de la Ciudad Autónoma de Buenos Aires;

Que, el Decreto N° 166/13 y su modificatorio N° 110/20, dispone en su artículo 1 la transferencia a las Comunas de la Ciudad Autónoma de Buenos Aires de las misiones, funciones y responsabilidades establecidas en la Ley de Arbolado Público N° 3.263 (Texto Consolidado por Ley N° 6.588) con las excepciones puntuales que ella explicita;

Que, esa Ley tiene por objeto proteger e incrementar el Arbolado Público Urbano, implementando los requisitos técnicos y administrativos a los que ajustar las tareas de intervención sobre los mismos;

Que, asimismo faculta a la autoridad de aplicación en su artículo 15 a talar o extraer especies arbóreas cuando "*por su estado sanitario, fisiológico o por sus condiciones físicas no sea posible su recuperación*" (inc. b) y "*para garantizar la seguridad de las personas y/o bienes*" (inc. c);

Que, la Ley N° 3.263 (Texto Consolidado por Ley N° 6.588) establece, en sus artículos 5 a 7, los recaudos a seguir en caso de plantación y/o reposición de arbolado público urbano;

Que, de acuerdo a lo que surge de las Planillas de Inspección citadas en el Visto y a lo indicado por la Gerencia Operativa de Gestión Comunal mediante Nota N° NO-2025-37236834-GCABA-COMUNA13 corresponde efectuar las extracciones de los ejemplares enunciados, de acuerdo a la normativa vigente;

Que, consecuentemente y por estrictas cuestiones de seguridad y Orden Público, corresponde dictar el acto administrativo que, con fundamento a lo expuesto, autorice la extracción del ejemplar involucrado;

Que, dentro de las atribuciones de la Junta Comunal como órgano de gobierno, otorgadas por la Ley N° 1.777 (Texto Consolidado por Ley N° 6.588), se contempla la de "emitir resoluciones y declaraciones en el marco de sus competencias".

Por ello y en uso de las facultades que le son propias,

LA PRESIDENTE DE LA JUNTA COMUNAL 13
RESUELVE:

Artículo 1°.- Autorizar a la Empresa adjudicataria Mantelectric I.C.I.S.A., CUIT N° 30-52029200-0, a que, en el marco del contrato vigente, proceda a extraer por cuenta y orden del Gobierno de la Ciudad Autónoma de Buenos Aires los ejemplares mencionados en la presente emplazados en la calle Romero, Eduardo N° 2535 y Romero, Eduardo N° 2535 LD, de esta Ciudad Autónoma de Buenos Aires.

Artículo 2°.- Efectuadas las extracciones dispuestas en el artículo precedente, se deberán plantar nuevos ejemplares.

Artículo 3°.- Fijar un cartel junto a los ejemplares a ser extraídos por el plazo de diez (10) días corridos, en el que se informe sobre las circunstancias que motivan la decisión respectiva, indicando las vías de contacto con la autoridad competente.

Artículo 4°.- Comunicar a la Junta Comunal. Publicar en el Boletín Oficial de la Ciudad Autónoma de Buenos Aires. Notificar.



Planilla de Inspección de árboles - EXTRACCIONES

COMUNA	13	FECHA	03/09/2025
EMPRESA	MANTELECTRIC I.C.I.S.A.		

INSPECTOR	Diez, Norberto
DNI	37.342.395

AVISO	
ARME	

FIRMA	
-------	--

4593

INFORMACIÓN DEL ÁRBOL

ESPECIE	NOMBRE CIENTÍFICO	Acacia visco	ALTURA (m)	40	UBICACIÓN	CALLE	Romero, Eduardo, Sgto.
	NOMBRE COMÚN	Visco	D.A.P. (cm)	3		CHAPA	2535
						REF	

PARÁMETROS SANITARIOS - MARCAR SEGÚN CORRESPONDA

SECO	X	INCLINACIÓN	MAYOR 40°		ORIENTACIÓN DE LA INCLINACIÓN	HACIA LA CALLE		COPA	DESBALANCEADO	
SEMISECO			MENOR 40°			HACIA EL LARGO DE LA VEREDA			DESCOPADO	
OBSERVACIONES						HACIA LA PROPIEDAD			DESCOPADO Y BROTADO	X

FUSTE	TAMAÑO/ PARTE	BASAL	MEDIA	ALTA	DESCORTEZAMIENTO	CAVIDAD LONGITUDINAL EN EL FUSTE (m)
	PEQUEÑAS				FRUCTIFICACIONES FÚNGICAS	
	GRANDES				CODOMINANCIAS	ESPESOR DE LA PARED REMANENTE (m)
					CHORREADOS	

RAÍCES	EXPUESTAS	X	LEVANTA VEREDA (m2)		FISURAS EN EL FRENTE DE LA PROPIEDAD	
--------	-----------	---	---------------------	--	--------------------------------------	--

RAMAS	QUEBRADIZAS / FISURADAS		EXCESIVAS		BAJAS	
	SECAS / SECAS EN LOS APÍCES		INVASIÓN DE ESPACIO AÉREO		TOCONES	
	CAVIDADES, TUMORES O CANCROS		CON MAL ÁNGULO DE INSERCIÓN	X	CODOMINANTES	

HOJAS	DEFOLIACIÓN		COLORACIÓN ANORMAL		MANCHAS FOLIARES		OBSERVACIONES	
			SÍNTOMAS DE ENFERMEDADES		SIGNOS DE INSECTOS			

RECOMENDACIONES DEL INSPECTOR (MARCAR SEGÚN CORRESPONDA)

A. OBJETIVOS DE LA PODA	REDUCCIÓN DE RIESGO		ELIMINAR INTERFERENCIAS		
	ADECUACIÓN AL SITIO		REGULACIÓN DE LA ESTRUCTURA		
B. TIPOS DE PODA	FORMACIÓN	LIMPIEZA	ACLAREO	REFALDADO	TERCIADO
C. CORTE DE RAÍCES	SUPERFICIAL	PROFUNDO			
D. TRATAMIENTO FITOSANITARIO		E. TRANSPLANTE		F. EXTRACCIÓN	X

OBSERVACIONES

Ejemplar descopado sin autorización de la comuna, decrérido producto de esa intervención.
Se recomienda su extracción para poder colocar un ejemplar nuevo

ESPACIO PARA FOTOS

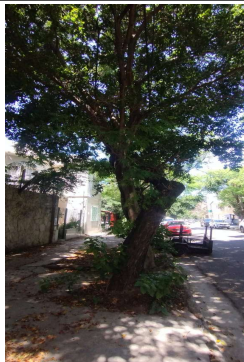
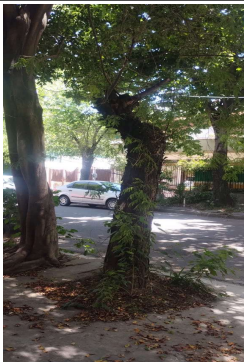



Planilla de Inspección de árboles - EXTRACCIONES

COMUNA	13	FECHA	03/09/2025
EMPRESA	MANTELECTRIC I.C.I.S.A.		

INSPECTOR	Diez, Norberto
DNI	37.342.395

AVISO	
ARME	

FIRMA

4594

INFORMACIÓN DEL ÁRBOL

ESPECIE	NOMBRE CIENTÍFICO	Acacia visco	ALTURA (m)	40	UBICACIÓN	CALLE	Romero, Eduardo, Sgto.
	NOMBRE COMÚN	Visco	D.A.P. (cm)	3		CHAPA	2535
						REF	LD

PARÁMETROS SANITARIOS - MARCAR SEGÚN CORRESPONDA

SECO	X	INCLINACIÓN	MAYOR 40°		ORIENTACIÓN DE LA INCLINACIÓN	HACIA LA CALLE		COPA	DESBALANCEADO	
SEMISECO			MEJOR 40°			HACIA EL LARGO DE LA VEREDA			DESCOPADO	
OBSERVACIONES						HACIA LA PROPIEDAD			DESCOPADO Y BROTADO	X

FUSTE	TAMAÑO/ PARTE	BASAL	MEDIA	ALTA	DESCORTEZAMIENTO	CAVIDAD LONGITUDINAL EN EL FUSTE (m)
	PEQUEÑAS				FRUCTIFICACIONES FÚNGICAS	
	GRANDES				CODOMINANCIAS	ESPEJOR DE LA PARED REMANENTE (m)
					CHORREADOS	

RAÍCES	EXPUESTAS	X	LEVANTA VEREDA (m2)		FISURAS EN EL FRENTE DE LA PROPIEDAD	
--------	-----------	---	---------------------	--	--------------------------------------	--

RAMAS	QUEBRADIZAS / FISURADAS		EXCESIVAS		BAJAS	
	SECAS / SECAS EN LOS APICES		INVASIÓN DE ESPACIO AÉREO		TOCONES	
	CAVIDADES, TUMORES O CANCROS		CON MAL ÁNGULO DE INSERCIÓN	X	CODOMINANTES	

HOJAS	DEFOLIACIÓN		COLORACIÓN ANORMAL		MANCHAS FOLIARES		OBSERVACIONES
			SÍNTOMAS DE ENFERMEDEDES		SIGNOS DE INSECTOS		

RECOMENDACIONES DEL INSPECTOR (MARCAR SEGÚN CORRESPONDA)

A. OBJETIVOS DE LA PODA	REDUCCIÓN DE RIESGO		ELIMINAR INTERFERENCIAS		
	ADECUACIÓN AL SITIO		REGULACIÓN DE LA ESTRUCTURA		
B. TIPOS DE PODA	FORMACIÓN	LIMPIEZA	ACLAREO	REFALDADO	TERCIADO
C. CORTE DE RAÍCES	SUPERFICIAL	PROFUNDO			
D. TRATAMIENTO FITOSANITARIO		E. TRANSPLANTE		F. EXTRACCIÓN	X

OBSERVACIONES

Especie no permitida para arbolado lineal que además presenta un crecimiento de raíces no compatible con el tránsito peatonal ya que se encuentra engrosado tando en dirección hacia la propiedad como paralelo al cordón. No se recomienda corte de estas raíces principales porque el mismo afectaría el sosten del árbol tampoco se puede dejar tal cual agrandando plantera porque las mismas afectan el pasaje de personas por la vereda. Por lo tanto se recomienda su extracción y acondicionamiento de plantera para reemplazarlo por un ejemplar nuevo.

ESPACIO PARA FOTOS

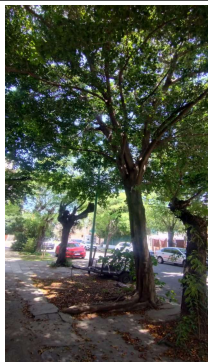
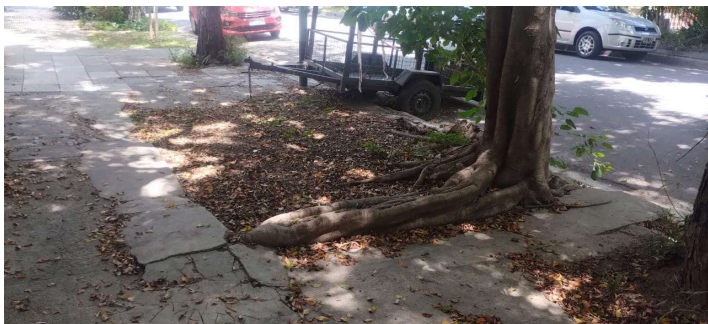



GOBIERNO DE LA CIUDAD DE BUENOS AIRES

Hoja Adicional de Firmas
Informe gráfico

Número:

Buenos Aires,

Referencia: S/ INFORMES SOLICITUD EXTRACCIONES - SEPTIEMBRE 2025

El documento fue importado por el sistema GEDO con un total de 2 pagina/s.

Digitally signed by Comunicaciones Oficiales
Date: 2025.09.03 12:56:38 -03:00

Digitally signed by Comunicaciones Oficiales
Date: 2025.09.03 12:56:39 -03:00



GOBIERNO DE LA CIUDAD DE BUENOS AIRES

Resolución Presidencia Junta Comuna

Número:

Buenos Aires,

Referencia: S/Solicitud extracción de ejemplares arbóreos - Septiembre 2025, anexo I.

VISTO: La Constitución de la Ciudad Autónoma de Buenos Aires, las Leyes N° 1.777 y N° 3.263 (Texto Consolidado por Ley N° 6.588) y N° 6.684, los Decretos N° 166/13 y su modificatorio N° 110/20 y N° 387/23 y modificatorios, las Planillas de Inspección N° 4595, 4596, 4597, 4598, el Expediente Electrónico N° EX-2025-38180136- -GCABA-COMUNA13, y

CONSIDERANDO:

Que, por los autos citados en el Visto tramita la actuación iniciada en virtud a la necesidad de extraer los ejemplares arbóreos emplazados en las calles Nuñez N° 2975, Av. Alvarez Thomas N° 221; Echeverría N° 3645 y Olleros N° 3349 de esta Ciudad Autónoma de Buenos Aires;

Que, sobre el particular, la Constitución de la Ciudad Autónoma de Buenos Aires establece en su artículo 127 que las Comunas son unidades de gestión política y administrativa con competencia territorial;

Que, asimismo, de conformidad con el artículo 128 del mismo cuerpo legal ejercen funciones de planificación, ejecución y control en forma exclusiva y concurrente con el Gobierno de la Ciudad respecto de las materias de su competencia;

Que, a su turno, el artículo 26 del mencionado cuerpo normativo dispone: *"El ambiente es patrimonio común. Toda persona tiene derecho a gozar de un ambiente sano, así como el deber de preservarlo y definirlo en provecho de las generaciones presentes y futuras"*;

Que, en virtud de los mencionados mandatos constitucionales, se sancionó la Ley N° 1.777 (Texto Consolidado por Ley N° 6.588) la cual tiene por finalidad, entre otras, promover la descentralización de las funciones del Gobierno de la Ciudad, preservando su integridad territorial, mejorar la eficiencia y la calidad de las prestaciones que brinda el Gobierno de la Ciudad, así como asegurar el desarrollo sustentable;

Que, dicha Ley especifica en su artículo 10 que las Comunas tienen a su cargo en forma exclusiva: *"b) La planificación, ejecución y control de los trabajos de mantenimiento de los espacios verdes, de conformidad con la Ley de presupuesto"*;

Que, asimismo, el artículo 47 de la citada Ley establece que el Poder Ejecutivo implementa un proceso de transición que comprende, entre otras cuestiones, la transferencia gradual de competencias centralizadas a las unidades descentralizadas, en virtud de la aplicación del Título II;

Que, mediante la Ley N° 6.684 se sancionó la Ley de Ministerios del Gobierno de la Ciudad Autónoma de Buenos Aires;

Que, por Decreto N° 387/23 y modificatorios, se aprobó la estructura orgánico funcional del Poder Ejecutivo del Gobierno de la Ciudad Autónoma de Buenos Aires;

Que, el Decreto N° 166/13 y su modificatorio N° 110/20, dispone en su artículo 1 la transferencia a las Comunas de la Ciudad Autónoma de Buenos Aires de las misiones, funciones y responsabilidades establecidas en la Ley de Arbolado Público N° 3.263 (Texto Consolidado por Ley N° 6.588) con las excepciones puntuales que ella explicita;

Que, esa Ley tiene por objeto proteger e incrementar el Arbolado Público Urbano, implementando los requisitos técnicos y administrativos a los que ajustar las tareas de intervención sobre los mismos;

Que, asimismo faculta a la autoridad de aplicación en su artículo 15 a talar o extraer especies arbóreas cuando "*por su estado sanitario, fisiológico o por sus condiciones físicas no sea posible su recuperación*" (inc. b) y "*para garantizar la seguridad de las personas y/o bienes*" (inc. c);

Que, la Ley N° 3.263 (Texto Consolidado por Ley N° 6.588) establece, en sus artículos 5 a 7, los recaudos a seguir en caso de plantación y/o reposición de arbolado público urbano;

Que, de acuerdo a lo que surge de las Planillas de Inspección citadas en el Visto y a lo indicado por la Gerencia Operativa de Gestión Comunal mediante Nota N° NO-2025-38206662-GCABA-COMUNA13, corresponde efectuar las extracciones de los ejemplares enunciados de acuerdo a la normativa vigente;

Que, consecuentemente y por estrictas cuestiones de seguridad y Orden Público, corresponde dictar el acto administrativo que, con fundamento a lo expuesto, autorice la extracción del ejemplar involucrado;

Que, dentro de las atribuciones de la Junta Comunal como órgano de gobierno, otorgadas por la Ley N° 1.777 (Texto Consolidado por Ley N° 6.588), se contempla la de "emitir resoluciones y declaraciones en el marco de sus competencias".

Por ello y en uso de las facultades que le son propias,

LA PRESIDENTE DE LA JUNTA COMUNAL 13
RESUELVE:

Artículo 1°.- Autorizar a la Empresa adjudicataria Mantelectric I.C.I.S.A., CUIT N° 30-52029200-0 a que, en el marco del contrato vigente, proceda a extraer por cuenta y orden del Gobierno de la Ciudad Autónoma de Buenos Aires los ejemplares mencionados en la presente emplazados en las calles Nuñez N° 2975, Av. Alvarez Thomas N° 221; Echeverría N° 3645 y Olleros N° 3349 de esta Ciudad Autónoma de Buenos Aires.

Artículo 2°.- Efectuadas las extracciones dispuestas en el artículo precedente, se deberán plantar nuevos ejemplares.

Artículo 3°.- Fijar un cartel junto a los ejemplares a ser extraídos por el plazo de diez (10) días corridos, en el que se informe sobre las circunstancias que motivan la decisión respectiva, indicando las vías de contacto con la autoridad competente.

Artículo 4°.- Comunicar a la Junta Comunal. Publicar en el Boletín Oficial de la Ciudad Autónoma de Buenos Aires. Notificar.



Planilla de Inspección de árboles - EXTRACCIONES

COMUNA	13	FECHA	14/07/2025
EMPRESA	MANTELECTRIC I.C.I.S.A.		

INSPECTOR	Diez, Norberto
DNI	37.342.395

AVISO	
ARME	

FIRMA

4595

INFORMACIÓN DEL ÁRBOL

ESPECIE	NOMBRE CIENTÍFICO	Ficus benjamina	ALTURA (m)	80	UBICACIÓN	CALLE	Nuñez
	NOMBRE COMÚN	Ficus	D.A.P. (cm)	8		CHAPA	2975
						REF	LD

PARÁMETROS SANITARIOS - MARCAR SEGÚN CORRESPONDA

SECO		INCLINACIÓN	MAYOR 40°		ORIENTACIÓN DE LA INCLINACIÓN	HACIA LA CALLE		COPA	DESBALANCEADO	
SEMISECO			MEJOR 40°			HACIA EL LARGO DE LA VEREDA			DESCOPADO	
OBSERVACIONES						HACIA LA PROPIEDAD			DESCOPADO Y BROTADO	

FUSTE	TAMAÑO/ PARTE	BASAL	MEDIA	ALTA	DESCORTEZAMIENTO	CAVIDAD LONGITUDINAL EN EL FUSTE (m)
	PEQUEÑAS				FRUCTIFICACIONES FÚNGICAS	
	GRANDES				CODOMINANCIAS	ESPESOR DE LA PARED REMANENTE (m)
					CHORREADOS	

RAÍCES	EXPUESTAS		LEVANTA VEREDA (m2)	X	FISURAS EN EL FRENTE DE LA PROPIEDAD	
--------	-----------	--	---------------------	---	--------------------------------------	--

RAMAS	QUEBRADIZAS / FISURADAS		EXCESIVAS		BAJAS	
	SECAS / SECAS EN LOS APICES		INVASIÓN DE ESPACIO AÉREO		TOCONES	
	CAVIDADES, TUMORES O CANCROS		CON MAL ÁNGULO DE INSERCIÓN		CODOMINANTES	

HOJAS	DEFOLIACIÓN		COLORACIÓN ANORMAL		MANCHAS FOLIARES		OBSERVACIONES	
			SÍNTOMAS DE ENFERMEDADES		SIGNOS DE INSECTOS			

RECOMENDACIONES DEL INSPECTOR (MARCAR SEGÚN CORRESPONDA)

A. OBJETIVOS DE LA PODA	REDUCCIÓN DE RIESGO				ELIMINAR INTERFERENCIAS					
	ADECUACIÓN AL SITIO				REGULACIÓN DE LA ESTRUCTURA					
B. TIPOS DE PODA	FORMACIÓN		LIMPIEZA		ACLAREO		REFALDADO		TERCIADO	
C. CORTE DE RAÍCES	SUPERFICIAL				PROFUNDO					
D. TRATAMIENTO FITOSANITARIO			E. TRANSPLANTE				F. EXTRACCIÓN		X	

OBSERVACIONES

Se determina la extraccion del ejemplar.

ESPACIO PARA FOTOS

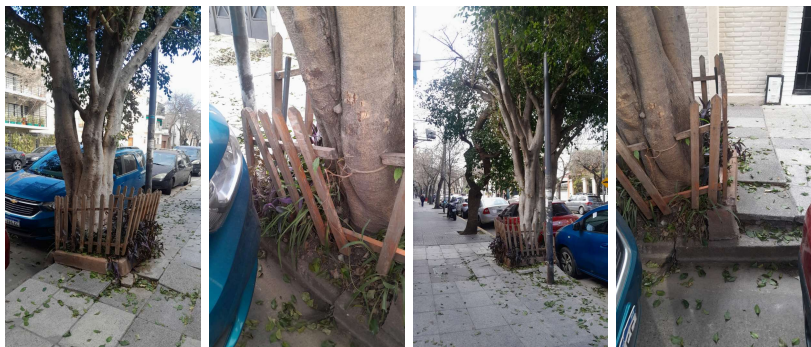



Planilla de Inspección de árboles - EXTRACCIONES

COMUNA	13	FECHA	9/1/2025
EMPRESA			
INSPECTOR	Piccini, Malen		
DNI	36.499.886		

AVISO	
ARME	
FIRMA	

4596

INFORMACIÓN DEL ÁRBOL

ESPECIE	NOMBRE CIENTÍFICO	Populus sp.	ALTURA (m)	7	UBICACIÓN	CALLE	Alvarez Thomas Av.		
	NOMBRE COMÚN	Álamo		D.A.P. (cm)		28	CHAPA	221	REF

PARÁMETROS SANITARIOS - MARCAR SEGÚN CORRESPONDA

SECO	x	INCLINACIÓN	MAYOR 40°		ORIENTACIÓN DE LA INCLINACIÓN	HACIA LA CALLE		COPA	DESBALANCEADO	
SEMISECO			MENOR 40°			HACIA EL LARGO DE LA VEREDA			DESCOPADO	
OBSERVACIONES						HACIA LA PROPIEDAD			DESCOPADO Y BROTO	

FUSTE	TAMAÑO/ PARTE	BASAL	MEDIA	ALTA	DESCORTEZAMIENTO	x	CAVIDAD LONGITUDINAL EN EL FUSTE (m)	
	PEQUEÑAS					FRUCTIFICACIONES FÚNGICAS		
	GRANDES	x				CODOMINANCIAS		ESPESOR DE LA PARED REMANENTE (m)
					CHORREADOS			

RAÍCES	EXPUESTAS		LEVANTA VEREDA (m2)		FISURAS EN EL FRENTE DE LA PROPIEDAD	
--------	-----------	--	---------------------	--	--------------------------------------	--

RAMAS	QUEBRADIZAS / FISURADAS	x	EXCESIVAS		BAJAS	
	SECAS / SECAS EN LOS ÁPICES			INVASIÓN DE ESPACIO AÉREO		TOCONES
	CAVIDADES, TUMORES O CANCROS			CON MAL ÁNGULO DE INSERCIÓN		CODOMINANTES

HOJAS	DEFOLIACIÓN		COLORACIÓN ANORMAL		MANCHAS FOLIARES		OBSERVACIONES	
			SÍNTOMAS DE ENFERMEDADES		SIGNOS DE INSECTOS			

RECOMENDACIONES DEL INSPECTOR (MARCAR SEGÚN CORRESPONDA)

A. OBJETIVOS DE LA PODA	REDUCCIÓN DE RIESGO			ELIMINAR INTERFERENCIAS						
	ADECUACIÓN AL SITIO			REGULACIÓN DE LA ESTRUCTURA						
B. TIPOS DE PODA	FORMACIÓN		LIMPIEZA		ACLAREO		REFALDADO		TERCIADO	
C. CORTE DE RAÍCES	SUPERFICIAL		PROFUNDO							
D. TRATAMIENTO FITOSANITARIO		E. TRANSPLANTE			F. EXTRACCIÓN		x			

OBSERVACIONES

Ejemplar seco en pie, con ramas quebradas en la copa, se recomienda extracción.

ESPACIO PARA FOTOS





Planilla de Inspección de árboles - EXTRACCIONES

COMUNA	13	FECHA	9/3/2025
EMPRESA			

INSPECTOR	Fasoletti, Nina
DNI	42.998.418

AVISO	500800535/25
ARME	

FIRMA	
-------	--

4597

INFORMACIÓN DEL ÁRBOL

ESPECIE	NOMBRE CIENTÍFICO	Platanus x acerifolia	ALTURA (m)	16	UBICACIÓN	CALLE	Echeverría		
	NOMBRE COMÚN	Plátano		D.A.P. (cm)		70	CHAPA	3645	

PARÁMETROS SANITARIOS - MARCAR SEGÚN CORRESPONDA

SECO		INCLINACIÓN	MAYOR 40°		ORIENTACIÓN DE LA INCLINACIÓN	HACIA LA CALLE		COPA	DESBALANCEADO	x
SEMISECO			MINOR 40°	x		HACIA EL LARGO DE LA VEREDA	x		DESCOPADO	
OBSERVACIONES						HACIA LA PROPIEDAD	x		DESCOPADO Y BROTO	

FUSTE	TAMAÑO/ PARTE	BASAL	MEDIA	ALTA	DESCORTEZAMIENTO	x	CAVIDAD LONGITUDINAL EN EL FUSTE (m)	
	PEQUEÑAS					x		x
	GRANDES	x		x				
					CODOMINANCIAS		ESPESOR DE LA PARED REMANENTE (m)	
					CHORREADOS	x		

RAÍCES	EXPUESTAS		LEVANTA VEREDA (m2)		FISURAS EN EL FRENT DE LA PROPIEDAD	
--------	-----------	--	---------------------	--	-------------------------------------	--

RAMAS	QUEBRADIZAS / FISURADAS		EXCESIVAS		BAJAS	
	SECAS / SECAS EN LOS APÍCES		INVASIÓN DE ESPACIO AÉREO		TOCONES	
	CAVIDADES, TUMORES O CANCROS	x	CON MAL ÁNGULO DE INSERCIÓN	x	CODOMINANTES	

HOJAS	DEFOLIACIÓN		COLORACIÓN ANORMAL		MANCHAS FOLIARES		OBSERVACIONES	
			SÍNTOMAS DE ENFERMEDADES		SIGNOS DE INSECTOS			

RECOMENDACIONES DEL INSPECTOR (MARCAR SEGÚN CORRESPONDA)

A. OBJETIVOS DE LA PODA	REDUCCIÓN DE RIESGO			ELIMINAR INTERFERENCIAS						
	ADECUACIÓN AL SITIO			REGULACIÓN DE LA ESTRUCTURA						
B. TIPOS DE PODA	FORMACIÓN		LIMPIEZA		ACLAREO		REFALDADO		TERCIADO	
C. CORTE DE RAÍCES	SUPERFICIAL			PROFUNDO						
D. TRATAMIENTO FITOSANITARIO			E. TRANSPLANTE				F. EXTRACCIÓN		x	

OBSERVACIONES

El ejemplar presenta dos cavidades longitudinales a lo largo del fuste, con la base ahuecada y huecos de gran tamaño a lo largo del tronco, lo que compromete su estabilidad estructural.

ESPACIO PARA FOTOS

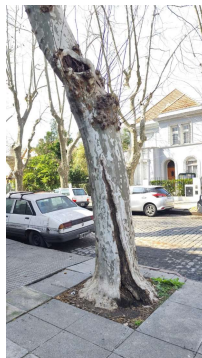
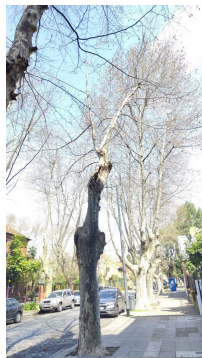
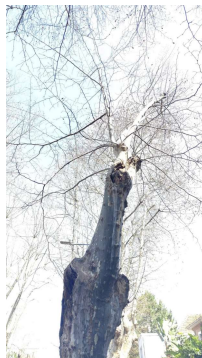



Planilla de Inspección de árboles - EXTRACCIONES

COMUNA	13	FECHA	9/5/2025
EMPRESA			

INSPECTOR	Piccini, Malen
DNI	36.499.886

AVISO	S00786128/25
ARME	

FIRMA	
-------	--

4598

INFORMACIÓN DEL ÁRBOL

ESPECIE	NOMBRE CIENTÍFICO	No identificado	ALTURA (m)	3	UBICACIÓN	CALLE	Olleros		
	NOMBRE COMÚN	no identificado		D.A.P. (cm)		45	CHAPA	3349	

PARÁMETROS SANITARIOS - MARCAR SEGÚN CORRESPONDA

SECO	x	INCLINACIÓN	MAYOR 40°	ORIENTACIÓN DE LA INCLINACIÓN	HACIA LA CALLE	COPA	DESBALANCEADO	
SEMISECO			MENOR 40°		HACIA EL LARGO DE LA VEREDA		DESCOPADO	x
OBSERVACIONES					HACIA LA PROPIEDAD		DESCOPADO Y BROTADO	

FUSTE	TAMAÑO/ PARTE	BASAL	MEDIA	ALTA	DESCORTEZAMIENTO		CAVIDAD LONGITUDINAL EN EL FUSTE (m)	
	PEQUEÑAS				FRUCTIFICACIONES FÚNGICAS			
	GRANDES				CODOMINANCIAS		ESPESOR DE LA PARED REMANENTE (m)	
					CHORREADOS			

RAÍCES	EXPUESTAS		LEVANTA VEREDA (m2)		FISURAS EN EL FRENTE DE LA PROPIEDAD	

RAMAS	QUEBRADIZAS / FISURADAS		EXCESIVAS			BAJAS	
	SECAS / SECAS EN LOS ÁPICES		INVASIÓN DE ESPACIO AÉREO				TOCONES
	CAVIDADES, TUMORES O CANCROS		CON MAL ÁNGULO DE INSERCIÓN			CODOMINANTES	

HOJAS	DEFOLIACIÓN		COLORACIÓN ANORMAL		MANCHAS FOLIARES		OBSERVACIONES
			SÍNTOMAS DE ENFERMEDADES		SIGNOS DE INSECTOS		

RECOMENDACIONES DEL INSPECTOR (MARCAR SEGÚN CORRESPONDA)

A. OBJETIVOS DE LA PODA	REDUCCIÓN DE RIESGO			ELIMINAR INTERFERENCIAS						
	ADECUACIÓN AL SITIO			REGULACIÓN DE LA ESTRUCTURA						
B. TIPOS DE PODA	FORMACIÓN		LIMPIEZA		ACLAREO		REFALDADO		TERCIADO	
C. CORTE DE RAÍCES	SUPERFICIAL		PROFUNDO							
D. TRATAMIENTO FITOSANITARIO		E. TRANSPLANTE			F. EXTRACCIÓN		x			

OBSERVACIONES

Ejemplar descopado seco en pie para extracción.

ESPACIO PARA FOTOS





GOBIERNO DE LA CIUDAD DE BUENOS AIRES

Hoja Adicional de Firmas
Informe gráfico

Número:

Buenos Aires,

Referencia: S/ INFORMES SOLICITUD EXTRACCIONES - SEPTIEMBRE 2025, ANEXO I

El documento fue importado por el sistema GEDO con un total de 4 pagina/s.

Digitally signed by Comunicaciones Oficiales
Date: 2025.09.09 10:17:04 -03:00

Digitally signed by Comunicaciones Oficiales
Date: 2025.09.09 10:17:05 -03:00



GOBIERNO DE LA CIUDAD DE BUENOS AIRES

Hoja Adicional de Firmas
Informe gráfico

Número:

Buenos Aires,

Referencia: S/ EXTRACCIONES - SEPTIEMBRE 2025

El documento fue importado por el sistema GEDO con un total de 12 pagina/s.