



## GOBIERNO DE LA CIUDAD DE BUENOS AIRES

### Resolución Presidencia Junta Comuna

**Número:**

Buenos Aires,

**Referencia:** s/Autoriza Extracciones

---

**VISTO:** La Constitución de la Ciudad Autónoma de Buenos Aires; las Leyes N° 1.777 y N° 3.263, el Decreto N° 166/13; el Expediente Electrónico N° 38157844-GCABA-COMUNA11/25 y;

#### **CONSIDERANDO:**

Que por el Expediente citado en el visto tramita la actuación iniciada en orden a la necesidad de extracción de varios ejemplares arbóreos emplazados en la Comuna 11 de esta Ciudad Autónoma de Buenos Aires;

Que obra en el expediente de referencia los informes técnicos elaborados por el inspector de arbolado de esta repartición, el cual aconseja las extracciones de dichos ejemplares y a los que “*brevitatis causae*” corresponderá remitirse;

Que, sobre el particular, la Constitución de la Ciudad Autónoma de Buenos Aires establece en su artículo 127° que las Comunas son unidades de gestión política y administrativa con competencia territorial;

Que, asimismo, de conformidad con el artículo 128° del mismo cuerpo legal ejercen funciones de planificación, ejecución y control en forma exclusiva y concurrente con el Gobierno de la Ciudad Autónoma de Buenos Aires respecto de las materias de su competencia;

Que, a su turno, el artículo 26 establece, “*el ambiente es patrimonio común. Toda persona tiene derecho a gozar de un ambiente sano, así como el deber de preservarlo y definirlo en provecho de las generaciones presentes y futuras*”;

Que, en virtud de los mencionados mandatos constitucionales, se sancionó la Ley N° 1.777 la cual tiene por finalidad, entre otras, promover la descentralización de las funciones del Gobierno de la Ciudad, preservando su integridad territorial, mejorar la eficiencia y la calidad de las prestaciones que brinda el Gobierno de la Ciudad, así como asegurar el desarrollo sustentable;

Que dicha ley específica en su artículo 10 que las Comunas tienen a su cargo en forma exclusiva: “*la planificación, ejecución y control de los trabajos de mantenimiento urbano de las vías secundarias y otras de menor jerarquía, según normativa vigente*”;

Que por el Decreto 166/13, se transfirió a las comunas de la Ciudad Autónoma de Buenos Aires las misiones, funciones y responsabilidades establecidas en la Ley 3.263, a excepción de las previstas en el artículo 1° de dicho

Decreto;

Que dicha ley tiene por objeto proteger e incrementar el Arbolado Público Urbano, implementando los requisitos técnicos y administrativos a los que ajustar las tareas de intervención sobre los mismos;

Que asimismo faculta a la autoridad de aplicación en su artículo 9° a talar o extraer especies arbóreas cuando; *“por su estado sanitario o fisiológico no sea posible su recuperación; impidan u obstaculicen el trazado o realización de obras públicas cuyos pliegos de licitación se encuentren aprobados a la fecha de sanción de la presente; sea necesario garantizar la seguridad de personas y/o bienes; la prestación de un servicio público; la salud de la comunidad y/o la recuperación del arbolado público”*;

Que, a mayor abundancia, los informes técnicos incluyen imágenes que ilustran la situación de cada ejemplar arbóreo;

Que, consecuentemente y por estrictas cuestiones de seguridad, higiene y Orden Público, corresponde dictar el acto administrativo que, con fundamento a lo expuesto, autorice la extracción de emergencia de los ejemplares involucrados;

Por ello y en uso de las facultades que le son propias,

## **EL PRESIDENTE DE LA JUNTA COMUNAL 11**

### **RESUELVE:**

**Artículo 1°.-** Autorícese a la empresa adjudicataria VERDE INTEGRAL S.A., CUIT N° 30-71426384-2, a que, en el marco del contrato vigente, proceda a extraer por cuenta y orden del GCABA los siguientes ejemplares:

- Orden de Servicio 8577144. Posición: Empedrado 2346
- Orden de Servicio 408218039. Posición: Emilio Lamarca 2749
- Orden de Servicio 408217108. Posición: Av. San Martín 2764 LA 3 y Donato Álvarez
- Orden de Servicio 408222444. Posición: Bahía Blanca 3390
- Orden de Servicio 408221248. Posición: Calderón De La Barca 3045
- Orden de Servicio 408222380. Posición: Pedro Moran 3918 EXACTA
- Orden de Servicio 408221245. Posición: Beláustegui 3537 3527
- Orden de Servicio 408219490. Posición: Bazurco 3494
- Orden de Servicio 408222379. Posición: Cesar Diaz 2567 2569
- Orden de Servicio 408222449. Posición: Av. San Martin 3140
- Orden de Servicio 408220840. Posición: Pje. Martin Pescador 2113 FTE

**Artículo 2°.-** Regístrese. Publíquese en el Boletín Oficial de la Ciudad Autónoma de Buenos Aires. Cumplido, archívese.



## FICHAS PARA EXTRACCIONES (Emergencias)

CALLE	ALTURA	REF.	IMAGEN
EMPEDRADO	2346		<a href="#">VER</a>
EMILIO LAMARCA	2749		<a href="#">VER</a>
AV. SAN MARTÍN	2764	LA 3 y donato Alvarez	<a href="#">VER</a>
BAHÍA BLANCA	3390		<a href="#">VER</a>
CALDERON DE LA BARCA	3045		<a href="#">VER</a>
PEDRO MORAN	3918	EXACTA	<a href="#">VER</a>
BELÁUSTEGUI	3537	3527	<a href="#">VER</a>
BAZURCO	3494		<a href="#">VER</a>
CESAR DIAZ	2567	2569	<a href="#">VER</a>
AV. SAN MARTIN	3140		<a href="#">VER</a>
PJE. MARTIN PESCADOR	2113	FTE	<a href="#">VER</a>

# Planilla de Inspección de Árboles

Fecha de relevamiento 07/8/2025

Aviso .....

Arme .....

**UBICACIÓN DEL ÁRBOL** Especie botánica ..... No Determinada

Calle ..... EMPEDRADO ..... N° ..... 2346 ..... ☐ Árbol Seco ☐ Árbol Semi Seco

**PARÁMETROS MECÁNICOS Y SANITARIOS DEL ÁRBOL**

Altura aprox. (m) ..... 6 ..... DAP (cm) ..... 25 ..... Inclinação: SI ☐ ☒ Mayor a 40° ☐ Menor a 40°

Orientación de la inclinación ☐ Hacia la calle ☐ Hacia la propiedad ☒ Hacia el largo de la vereda

☐ Descopado ☐ Descopado y brotado ☐ Copa desbalanceada

**FUSTE**

	Descortezamiento: Cavidades		
	basal	media	alto
Pequeñas			
Grandes			

☐ Fructificaciones fúngicas ☒ Codominancias ☐ Chorreados

Cavidad longitudinal en el fuste (m) .....

Espesor de pared remanente (cm) .....

**RAIZ** ☒ Expuesta ☐ Levanta vereda m2 Provoca fisuras en el frente de la propiedad: ☐ SI ☐ NO

**RAMAS** ☐ Tocones ☒ Excesivas / Cruzadas ☐ Con mal ángulo de inserción

☐ Quebradas / Fisuradas ☐ Secas / Secas en las puntas ☐ Bajas

☒ Codominancias ☐ Con cavidades / Tumores / Cancros ☐ Que invaden espacio aéreo

**HOJAS** ☐ De coloración anormal ☐ Defoliación Total ☐ Con signos de insectos ☐ Con manchas foliares

☐ Defoliación Parcial Síntomas de enfermedades .....

**RECOMENDACIONES DEL INSPECTOR**

A: OBJETIVOS DE LA PODA B: TIPOS DE PODA F: CORTE DE RAÍCES

☐ Reducción Riesgo ☐ Formación ☐ Balanceo ☐ Superficial

☐ Eliminar interferencias ☐ Limpieza ☒ C: EXTRACCIÓN ☐ Profunda

☐ Adecuación al sitio ☐ Aclareo ☐ E: TRASPLANTE

☐ Regulación de estructura ☐ Refaldado ☐ D: TRATAMIENTO SANITARIO

☐ Terciado

**OBSERVACIONES** .....

EXTRACCIÓN DE EMERGENCIA - ÁRBOL DESCALZADO DESDE LA BASE

.....

.....

.....

.....

.....

.....

.....

**INSPECTOR/VERIFICADOR**

AGUSTIN PANELATI 33257649

Nombre y Apellido Firma DNI

IMAGEN DEL EJEMPLAR

EMER

EMPEDRADO 2346



# Planilla de Inspección de Árboles

Fecha de relevamiento 12/8/2025

Aviso .....

Arme .....

**UBICACIÓN DEL ÁRBOL** Especie botánica ..... No Determinada

Calle ..... EMILIO LAMARCA ..... N° ..... 2749 ..... ☐ Árbol Seco ☐ Árbol Semi Seco

**PARÁMETROS MECÁNICOS Y SANITARIOS DEL ÁRBOL**

Altura aprox. (m) ..... 11 ..... DAP (cm) ..... 70 ..... Inclinação: SI ☒ Mayor a 40° ☒ Menor a 40°

Orientación de la inclinación ☒ Hacia la calle ☐ Hacia la propiedad ☐ Hacia el largo de la vereda

☐ Descopado ☐ Descopado y brotado ☐ Copa desbalanceada

**FUSTE**

	Descortezamiento: Cavidades		
	basal	media	alto
Pequeñas			
Grandes	X	X	

☐ Fructificaciones fúngicas ☒ Codominancias ☐ Chorreados

Cavidad longitudinal en el fuste (m) ..... 5 .....

Espesor de pared remanente (cm) ..... 30 .....

**RAIZ** ☒ Expuesta ☐ Levanta vereda m2 ..... Provoca fisuras en el frente de la propiedad: ☐ SI ☐ NO

**RAMAS** ☐ Tocones ☒ Excesivas / Cruzadas ☐ Con mal ángulo de inserción

☐ Quebradas / Fisuradas ☒ Secas / Secas en las puntas ☐ Bajas

☐ Codominancias ☐ Con cavidades / Tumores / Cancros ☐ Que invaden espacio aéreo

**HOJAS** ☐ De coloración anormal ☐ Defoliación Total ☐ Con signos de insectos ☐ Con manchas foliares

☒ Defoliación Parcial ..... Síntomas de enfermedades .....

## RECOMENDACIONES DEL INSPECTOR

<b>A: OBJETIVOS DE LA PODA</b>	<b>B: TIPOS DE PODA</b>	<b>F: CORTE DE RAÍCES</b>
<input type="checkbox"/> Reducción Riesgo	<input type="checkbox"/> Formación	<input type="checkbox"/> Superficial
<input type="checkbox"/> Eliminar interferencias	<input type="checkbox"/> Limpieza	<input type="checkbox"/> Profunda
<input type="checkbox"/> Adecuación al sitio	<input type="checkbox"/> Aclareo	
<input type="checkbox"/> Regulación de estructura	<input type="checkbox"/> Refaldado	
	<input type="checkbox"/> Terciado	

☐ Balanceo ☒ C: EXTRACCIÓN ☐ E: TRASPLANTE ☐ D: TRATAMIENTO SANITARIO

## OBSERVACIONES

EXTRACCIÓN DE EMERGENCIA - ÁRBOL INCLINADO, CON CAVIDADES A LO LARGO DE TODO EL FUSTE

.....

.....

.....

.....

.....

.....

INSPECTOR/VERIFICADOR



IMAGEN DEL EJEMPLAR

EMER

LAMARCA 2749



INICIO



FIN

Emilio lamarca 2749  
final



# Planilla de Inspección de Árboles

Fecha de relevamiento 4/8/2025

Aviso .....

Arme .....

**UBICACIÓN DEL ÁRBOL** Especie botánica ..... **NO DETERMINADA**

Calle ..... **AV. SAN MARTIN** N° ..... **2764 LA3** ☒ Árbol Seco ☐ Árbol Semi Seco

**PARÁMETROS MECÁNICOS Y SANITARIOS DEL ÁRBOL**

Altura aprox. (m) ..... **2** DAP (cm) ..... **20** Inclinação: NO ☐ Mayor a 40° ☐ Menor a 40°

Orientación de la inclinación ☐ Hacia la calle ☐ Hacia la propiedad ☐ Hacia el largo de la vereda

☐ Descopado ☐ Descopado y brotado ☐ Copa desbalanceada

**FUSTE**

	Descortezamiento: Cavidades		
	basal	media	alto
Pequeñas			
Grandes			

☐ Fructificaciones fúngicas ☐ Codominancias ☐ Chorreados

Cavidad longitudinal en el fuste (m)

Espesor de pared remanente (cm)

**RAIZ** ☐ Expuesta ☐ Levanta vereda m2 Provoca fisuras en el frente de la propiedad: ☐ SI ☐ NO

**RAMAS** ☐ Tocones ☐ Excesivas / Cruzadas ☐ Con mal ángulo de inserción

☐ Quebradas / Fisuradas ☐ Secas / Secas en las puntas ☐ Bajas

☐ Codominancias ☐ Con cavidades / Tumores / Cancros ☐ Que invaden espacio aéreo

**HOJAS** ☐ De coloración anormal ☐ Defoliación Total ☐ Con signos de insectos ☐ Con manchas foliares

☐ Defoliación Parcial Síntomas de enfermedades .....

**RECOMENDACIONES DEL INSPECTOR**

<b>A: OBJETIVOS DE LA PODA</b>	<b>B: TIPOS DE PODA</b>	<b>F: CORTE DE RAÍCES</b>
<input type="checkbox"/> Reducción Riesgo	<input type="checkbox"/> Formación	<input type="checkbox"/> Superficial
<input type="checkbox"/> Eliminar interferencias	<input type="checkbox"/> Limpieza	<input type="checkbox"/> Profunda
<input type="checkbox"/> Adecuación al sitio	<input type="checkbox"/> Aclareo	
<input type="checkbox"/> Regulación de estructura	<input type="checkbox"/> Refaldado	
	<input type="checkbox"/> Terciado	

☐ Balanceo ☒ C: EXTRACCIÓN ☐ E: TRASPLANTE ☐ D: TRATAMIENTO SANITARIO

## OBSERVACIONES

**EJEMPLAR CAÍDO SOBRE VEREDA**

.....

.....

.....

.....

.....

.....

.....

**INSPECTOR/VERIFICADOR**

Calle ..... AV. SAN MARTIN .....

2764 LA3

IMAGEN DEL EJEMPLAR

EMER

AV. SAN MARTÍN 2764 LA 3  
(Esq. Donato Álvarez)



Informe N° .....

# Planilla de Inspección de Árboles

Fecha de relevamiento 20/8/2025

Aviso .....

Arme .....

**UBICACIÓN DEL ÁRBOL** Especie botánica **FICUS BENJAMINA**

Calle **BAHÍA BLANCA** N° **3390** ☐ Árbol Seco ☐ Árbol Semi Seco

**PARÁMETROS MECÁNICOS Y SANITARIOS DEL ÁRBOL**

Altura aprox. (m) **12** DAP (cm) **60** Inclinação: SI ☒ Mayor a 40° ☐ Menor a 40°

Orientación de la inclinación ☐ Hacia la calle ☒ Hacia la propiedad ☐ Hacia el largo de la vereda

☐ Descopado ☐ Descopado y brotado ☐ Copa desbalanceada

**FUSTE**

	Descortezamiento: Cavidades		
	basal	media	alto
Pequeñas			
Grandes			

☐ Fructificaciones fúngicas ☒ Codominancias ☐ Chorreados

Cavidad longitudinal en el fuste (m)

Espesor de pared remanente (cm)

**RAIZ** ☒ Expuesta ☐ Levanta vereda m2 Provoca fisuras en el frente de la propiedad: ☐ SI ☐ NO

**RAMAS** ☐ Tocones ☐ Excesivas / Cruzadas ☐ Con mal ángulo de inserción

☐ Quebradas / Fisuradas ☐ Secas / Secas en las puntas ☐ Bajas

☒ Codominancias ☐ Con cavidades / Tumores / Cancros ☐ Que invaden espacio aéreo

**HOJAS** ☐ De coloración anormal ☐ Defoliación Total ☐ Con signos de insectos ☐ Con manchas foliares

☐ Defoliación Parcial Síntomas de enfermedades .....

## RECOMENDACIONES DEL INSPECTOR

<b>A: OBJETIVOS DE LA PODA</b>	<b>B: TIPOS DE PODA</b>	<b>F: CORTE DE RAÍCES</b>
<input type="checkbox"/> Reducción Riesgo	<input type="checkbox"/> Formación	<input type="checkbox"/> Superficial
<input type="checkbox"/> Eliminar interferencias	<input type="checkbox"/> Limpieza	<input type="checkbox"/> Profunda
<input type="checkbox"/> Adecuación al sitio	<input type="checkbox"/> Aclareo	
<input type="checkbox"/> Regulación de estructura	<input type="checkbox"/> Refaldado	
	<input type="checkbox"/> Terciado	

☐ Balanceo ☒ C: EXTRACCIÓN ☐ E: TRASPLANTE ☐ D: TRATAMIENTO SANITARIO

## OBSERVACIONES

EJEMPLAR DESCALZADO DE LA BASE, INCLINADO HACIA LA PROPIEDAD - EMERGENCIA

.....

.....

.....

.....

.....

.....

.....

INSPECTOR/VERIFICADOR

Calle BAHÍA BLANCA

3390

IMAGEN DEL EJEMPLAR

EMER

BAHÍA BLANCA 3390



Informe N°

# Planilla de Inspección de Árboles

Fecha de relevamiento 20/08/25

Aviso .....

Arme .....

**UBICACIÓN DEL ÁRBOL** Especie botánica Tilia sp. (Tilo)  
Calle CALDERON DE LA BARCA N° 3045 ☒ Árbol Seco ☐ Árbol Semi Seco

## PARÁMETROS MECÁNICOS Y SANITARIOS DEL ÁRBOL

Altura aprox. (m) 9 DAP (cm) 40 Inclinação: NO ☐ Mayor a 40° ☐ Menor a 40°  
Orientación de la inclinación ☐ Hacia la calle ☐ Hacia la propiedad ☐ Hacia el largo de la vereda  
☐ Descopado ☐ Descopado y brotado ☐ Copa desbalanceada

## FUSTE

FUSTE

	Descortezamiento: Cavidades		
	basal	media	alto
Pequeñas			
Grandes			

☐ Fructificaciones fúngicas

☐ Codominancias

☐ Chorreados

Cavidad longitudinal en el fuste (m)

Espesor de pared remanente (cm)

**RAIZ** ☐ Expuesta ☐ Levanta vereda m2 Provoca fisuras en el frente de la propiedad: ☐ SI ☐ NO

**RAMAS** ☐ Tocones ☐ Excesivas / Cruzadas ☐ Con mal ángulo de inserción  
☐ Quebradas / Fisuradas ☐ Secas / Secas en las puntas ☐ Bajas  
☐ Codominancias ☐ Con cavidades / Tumores / Cancros ☐ Que invaden espacio aéreo

**HOJAS** ☐ De coloración anormal ☐ Defoliación Total ☐ Con signos de insectos ☐ Con manchas foliares  
☐ Defoliación Parcial Síntomas de enfermedades .....

## RECOMENDACIONES DEL INSPECTOR

### A: OBJETIVOS DE LA PODA

☐ Reducción Riesgo  
☐ Eliminar interferencias  
☐ Adecuación al sitio  
☐ Regulación de estructura

### B: TIPOS DE PODA

☐ Formación  
☐ Limpieza  
☐ Aclareo  
☐ Refaldado  
☐ Terciado

☐ Balanceo

☒ C: EXTRACCIÓN

☐ E: TRASPLANTE

☐ D: TRATAMIENTO SANITARIO

### F: CORTE DE RAÍCES

☐ Superficial

☐ Profunda

## OBSERVACIONES

EXTRACCIÓN DE EMERGENCIA - ÁRBOL CAÍDO SOBRE LA VEREDA.

.....

.....

.....

.....

.....

.....

.....

.....

INSPECTOR/VERIFICADOR

AGUSTIN PANELATI

Nombre y Apellido

Firma

33257649

DNI



Calle ..... CALDERON DE LA BARCA .....

3045

IMAGEN DEL EJEMPLAR

EMER

CALDERON DE LA BARCA 3045



Informe N° .....



# Planilla de Inspección de Árboles

Fecha de relevamiento 20/8/2025

Aviso .....

Arme .....

**UBICACIÓN DEL ÁRBOL** Especie botánica ..... No Determinada

Calle ..... Pedro Moran ..... N° 3918 EXACTA ☒ Árbol Seco ☐ Árbol Semi Seco

**PARÁMETROS MECÁNICOS Y SANITARIOS DEL ÁRBOL**

Altura aprox. (m) ..... 3 ..... DAP (cm) ..... 20 ..... Inclinação: ☐ Mayor a 40° ☐ Menor a 40°

Orientación de la inclinación ☐ Hacia la calle ☐ Hacia la propiedad ☐ Hacia el largo de la vereda

☐ Descopado ☐ Descopado y brotado ☐ Copa desbalanceada

**FUSTE**

	Descortezamiento: Cavidades		
	basal	media	alto
Pequeñas			
Grandes			

☐ Fructificaciones fúngicas ☐ Codominancias ☐ Chorreados

Cavidad longitudinal en el fuste (m) .....

Espesor de pared remanente (cm) .....

**RAIZ** ☐ Expuesta ☐ Levanta vereda m2 Provoca fisuras en el frente de la propiedad: ☐ SI ☐ NO

**RAMAS** ☐ Tocones ☐ Excesivas / Cruzadas ☐ Con mal ángulo de inserción

☐ Quebradas / Fisuradas ☐ Secas / Secas en las puntas ☐ Bajas

☐ Codominancias ☐ Con cavidades / Tumores / Cancros ☐ Que invaden espacio aéreo

**HOJAS** ☐ De coloración anormal ☐ Defoliación Total ☐ Con signos de insectos ☐ Con manchas foliares

☐ Defoliación Parcial Síntomas de enfermedades .....

## RECOMENDACIONES DEL INSPECTOR

<b>A: OBJETIVOS DE LA PODA</b>	<b>B: TIPOS DE PODA</b>	<b>F: CORTE DE RAÍCES</b>
<input type="checkbox"/> Reducción Riesgo	<input type="checkbox"/> Formación	<input type="checkbox"/> Superficial
<input type="checkbox"/> Eliminar interferencias	<input type="checkbox"/> Limpieza	<input type="checkbox"/> Profunda
<input type="checkbox"/> Adecuación al sitio	<input type="checkbox"/> Aclareo	
<input type="checkbox"/> Regulación de estructura	<input type="checkbox"/> Refaldado	
	<input type="checkbox"/> Terciado	

☐ Balanceo ☒ C: EXTRACCIÓN ☐ E: TRASPLANTE ☐ D: TRATAMIENTO SANITARIO

## OBSERVACIONES

EJEMPLAR CAÍDO SOBRE VEREDA - EXTRACCIÓN EMERGENCIA

.....

.....

.....

.....

.....

.....

.....

INSPECTOR/VERIFICADOR

AGUSTIN PANELATI

33257649

Nombre y Apellido

Firma

DNI

Calle ..... Pedro Moran

3918 EXACTA

IMAGEN DEL EJEMPLAR



Informe N° \_\_\_\_\_

# Planilla de Inspección de Árboles

Fecha de relevamiento 20/8/2025

Aviso .....

Arme .....

UBICACIÓN DEL ÁRBOL Especie botánica PERSEA AMERICANA  
Calle BELAUSTEGUI N° 3537-3527 ☐ Árbol Seco ☐ Árbol Semi Seco

## PARÁMETROS MECÁNICOS Y SANITARIOS DEL ÁRBOL

Altura aprox. (m) 14 DAP (cm) 70 Inclinación: SI ☒ Mayor a 40° ☐ Menor a 40°  
Orientación de la inclinación ☐ Hacia la calle ☐ Hacia la propiedad ☒ Hacia el largo de la vereda  
☐ Descopado ☐ Descopado y brotado ☐ Copa desbalanceada

## FUSTE

FUSTE	Descortezamiento: Cavidades			<input type="checkbox"/> Fructificaciones fúngicas	<input type="checkbox"/> Codominancias	<input type="checkbox"/> Chorreados
	basal	media	alto			
Pequeñas				Cavidad longitudinal en el fuste (m)		
Grandes				Espesor de pared remanente (cm)		

RAIZ ☒ Expuesta ☐ Levanta vereda m2 Provoca fisuras en el frente de la propiedad: ☐ SI ☐ NO

## RAMAS

☐ Tocones ☐ Excesivas / Cruzadas ☐ Con mal ángulo de inserción  
☐ Quebradas / Fisuradas ☐ Secas / Secas en las puntas ☐ Bajas  
☐ Codominancias ☐ Con cavidades / Tumores / Cancros ☐ Que invaden espacio aéreo

## HOJAS

☐ De coloración anormal ☐ Defoliación Total ☐ Con signos de insectos ☐ Con manchas foliares  
☐ Defoliación Parcial Síntomas de enfermedades .....

## RECOMENDACIONES DEL INSPECTOR

### A: OBJETIVOS DE LA PODA

☐ Reducción Riesgo  
☐ Eliminar interferencias  
☐ Adecuación al sitio  
☐ Regulación de estructura

### B: TIPOS DE PODA

☐ Formación  
☐ Limpieza  
☐ Aclareo  
☐ Refaldado  
☐ Terciado

☐ Balanceo

☒ C: EXTRACCIÓN

☐ E: TRASPLANTE

☐ D: TRATAMIENTO SANITARIO

### F: CORTE DE RAÍCES

☐ Superficial

☐ Profunda

## OBSERVACIONES

EJEMPLAR DESCALZADO E INCLINADO LONGITUDINALMENTE HACIA LA VEREDA - EXTRACCIÓN DE EMERGENCIA

.....  
.....  
.....  
.....  
.....  
.....

.....

INSPECTOR/VERIFICADOR

AGUSTIN PANELATI

Nombre y Apellido

Firma

33257649

DNI

Calle ..... BELAUSTEGUI .....

3537-3527

IMAGEN DEL EJEMPLAR

EMER

BELÁUSTEGUI 3537 - 3527



INICIO



FIN

FIN pedi a Santiago la extracción completa

Informe N° .....



# Planilla de Inspección de Árboles

Fecha de relevamiento 07-08-25

Aviso .....

Arme .....

**UBICACIÓN DEL ÁRBOL** Especie botánica ..... **NO DETERMINADA**

Calle ..... **BAZURCO** ..... N° ..... **3494** ..... ☒ Árbol Seco ☐ Árbol Semi Seco

**PARÁMETROS MECÁNICOS Y SANITARIOS DEL ÁRBOL**

Altura aprox. (m) ..... **3** ..... DAP (cm) ..... **20** ..... Inclinação: SI ☒ Mayor a 40° ☐ Menor a 40°

Orientación de la inclinación ☐ Hacia la calle ☐ Hacia la propiedad ☐ Hacia el largo de la vereda

☐ Descopado ☐ Descopado y brotado ☐ Copa desbalanceada

**FUSTE**

	Descortezamiento: Cavidades		
	basal	media	alto
Pequeñas			
Grandes			

☐ Fructificaciones fúngicas ☐ Codominancias ☐ Chorreados

Cavidad longitudinal en el fuste (m) .....

Espesor de pared remanente (cm) .....

**RAIZ** ☐ Expuesta ☐ Levanta vereda m2 ..... Provoca fisuras en el frente de la propiedad: ☐ SI ☐ NO

**RAMAS** ☐ Tocones ☐ Excesivas / Cruzadas ☐ Con mal ángulo de inserción

☐ Quebradas / Fisuradas ☐ Secas / Secas en las puntas ☐ Bajas

☐ Codominancias ☐ Con cavidades / Tumores / Cancros ☐ Que invaden espacio aéreo

**HOJAS** ☐ De coloración anormal ☐ Defoliación Total ☐ Con signos de insectos ☐ Con manchas foliares

☐ Defoliación Parcial ..... Síntomas de enfermedades .....

## RECOMENDACIONES DEL INSPECTOR

<b>A: OBJETIVOS DE LA PODA</b>	<b>B: TIPOS DE PODA</b>	<b>F: CORTE DE RAÍCES</b>
<input type="checkbox"/> Reducción Riesgo	<input type="checkbox"/> Formación	<input type="checkbox"/> Superficial
<input type="checkbox"/> Eliminar interferencias	<input type="checkbox"/> Limpieza	<input type="checkbox"/> Profunda
<input type="checkbox"/> Adecuación al sitio	<input type="checkbox"/> Aclareo	
<input type="checkbox"/> Regulación de estructura	<input type="checkbox"/> Refaldado	
	<input type="checkbox"/> Terciado	

☐ Balanceo ☒ C: EXTRACCIÓN ☐ E: TRASPLANTE ☐ D: TRATAMIENTO SANITARIO

## OBSERVACIONES

EJEMPLAR CAÍDO SOBRE LA VEREDA - EXTRACCIÓN DE EMERGENCIA

.....

.....

.....

.....

.....

.....

.....

.....

INSPECTOR/VERIFICADOR

AGUSTIN PANELATI

Nombre y Apellido

Firma

33257649

DNI

Calle .....BAZURCO.....

3494

IMAGEN DEL EJEMPLAR

EMER

BAZURCO 3494



Informe N° .....



# Planilla de Inspección de Árboles

Fecha de relevamiento 21/8/2025

Aviso .....

Arme .....

**UBICACIÓN DEL ÁRBOL** Especie botánica ..... **NO DETERMINADA**

Calle ..... **CESAR DIAZ** N° ..... **2567-69** ☒ Árbol Seco ☐ Árbol Semi Seco

**PARÁMETROS MECÁNICOS Y SANITARIOS DEL ÁRBOL**

Altura aprox. (m) ..... **4** DAP (cm) ..... **30** Inclinação: ☐ Mayor a 40° ☐ Menor a 40°

Orientación de la inclinación ☐ Hacia la calle ☐ Hacia la propiedad ☐ Hacia el largo de la vereda

☐ Descopado ☐ Descopado y brotado ☐ Copa desbalanceada

**FUSTE**

	Descortezamiento: Cavidades		
	basal	media	alto
Pequeñas			
Grandes			

☐ Fructificaciones fúngicas ☐ Codominancias ☐ Chorreados

Cavidad longitudinal en el fuste (m)

Espesor de pared remanente (cm)

**RAIZ** ☐ Expuesta ☐ Levanta vereda m2 Provoca fisuras en el frente de la propiedad: ☐ SI ☐ NO

**RAMAS** ☐ Tocones ☐ Excesivas / Cruzadas ☐ Con mal ángulo de inserción

☐ Quebradas / Fisuradas ☐ Secas / Secas en las puntas ☐ Bajas

☐ Codominancias ☐ Con cavidades / Tumores / Cancros ☐ Que invaden espacio aéreo

**HOJAS** ☐ De coloración anormal ☐ Defoliación Total ☐ Con signos de insectos ☐ Con manchas foliares

☐ Defoliación Parcial Síntomas de enfermedades .....

## RECOMENDACIONES DEL INSPECTOR

<b>A: OBJETIVOS DE LA PODA</b>	<b>B: TIPOS DE PODA</b>	<b>F: CORTE DE RAÍCES</b>
<input type="checkbox"/> Reducción Riesgo	<input type="checkbox"/> Formación	<input type="checkbox"/> Superficial
<input type="checkbox"/> Eliminar interferencias	<input type="checkbox"/> Limpieza	<input type="checkbox"/> Profunda
<input type="checkbox"/> Adecuación al sitio	<input type="checkbox"/> Aclareo	
<input type="checkbox"/> Regulación de estructura	<input type="checkbox"/> Refaldado	
	<input type="checkbox"/> Terciado	

☐ Balanceo ☒ C: EXTRACCIÓN ☐ E: TRASPLANTE ☐ D: TRATAMIENTO SANITARIO

## OBSERVACIONES

**EJEMPLAR SECO CAÍDO SOBRE LA VEREDA - EXTRACCIÓN DE EMERGENCIA**

.....

.....

.....

.....

.....

.....

**INSPECTOR/VERIFICADOR**

Calle ..... CESAR DIAZ .....

2567-69

IMAGEN DEL EJEMPLAR

EMER

CESAR DIAZ 2567 - 2569



Informe N° .....

# Planilla de Inspección de Árboles

Fecha de relevamiento 29/8/2025

Aviso .....

Arme .....

**UBICACIÓN DEL ÁRBOL** Especie botánica **Platanus x acerifolia**

Calle **AV. SAN MARTIN** N° **3140** ☒ Árbol Seco ☐ Árbol Semi Seco

**PARÁMETROS MECÁNICOS Y SANITARIOS DEL ÁRBOL**

Altura aprox. (m) **10** DAP (cm) **45** Inclinação: SI ☒ Mayor a 40° ☐ Menor a 40°

Orientación de la inclinación ☐ Hacia la calle ☐ Hacia la propiedad ☐ Hacia el largo de la vereda

☐ Descopado ☐ Descopado y brotado ☐ Copa desbalanceada

**FUSTE**

	Descortezamiento: Cavidades		
	basal	media	alto
Pequeñas			
Grandes			

☐ Fructificaciones fúngicas ☐ Codominancias ☐ Chorreados

Cavidad longitudinal en el fuste (m)

Espesor de pared remanente (cm)

**RAIZ** ☐ Expuesta ☐ Levanta vereda m2 Provoca fisuras en el frente de la propiedad: ☐ SI ☐ NO

**RAMAS** ☐ Tocones ☐ Excesivas / Cruzadas ☐ Con mal ángulo de inserción

☐ Quebradas / Fisuradas ☐ Secas / Secas en las puntas ☐ Bajas

☐ Codominancias ☐ Con cavidades / Tumores / Cancros ☐ Que invaden espacio aéreo

**HOJAS** ☐ De coloración anormal ☐ Defoliación Total ☐ Con signos de insectos ☐ Con manchas foliares

☐ Defoliación Parcial Síntomas de enfermedades .....

## RECOMENDACIONES DEL INSPECTOR

<b>A: OBJETIVOS DE LA PODA</b>	<b>B: TIPOS DE PODA</b>	<b>F: CORTE DE RAÍCES</b>
<input type="checkbox"/> Reducción Riesgo	<input type="checkbox"/> Formación	<input type="checkbox"/> Superficial
<input type="checkbox"/> Eliminar interferencias	<input type="checkbox"/> Limpieza	<input type="checkbox"/> Profunda
<input type="checkbox"/> Adecuación al sitio	<input type="checkbox"/> Aclareo	
<input type="checkbox"/> Regulación de estructura	<input type="checkbox"/> Refaldado	
	<input type="checkbox"/> Terciado	

☐ Balanceo ☒ C: EXTRACCIÓN ☐ E: TRASPLANTE ☐ D: TRATAMIENTO SANITARIO

## OBSERVACIONES

EJEMPLAR DESCALZADO E INCLINADO DEBIDO A COLISIÓN CON UN VEHÍCULO.-  
EXTRACCIÓN DE EMERGENCIA.

INSPECTOR/VERIFICADOR

Calle ..... AV. SAN MARTIN .....

3140

IMAGEN DEL EJEMPLAR

EMER

AV. SAN MARTIN 3140

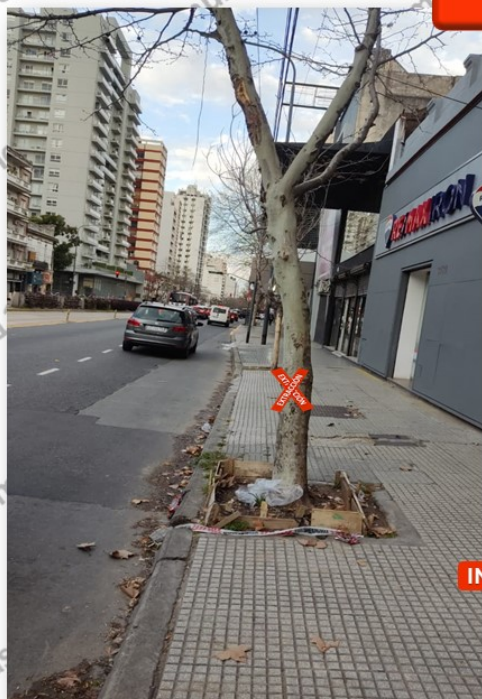

INICIO



FIN

Informe N° .....



# Planilla de Inspección de Árboles

Fecha de relevamiento 19/6/2025

Aviso S00668547/25

Arme 408220840

UBICACIÓN DEL ÁRBOL Especie botánica No identificada  
Calle MARTIN PESCADOR N° 2113 (FTE) ☐ Árbol Seco ☐ Árbol Semi Seco

## PARÁMETROS MECÁNICOS Y SANITARIOS DEL ÁRBOL

Altura aprox. (m) 5 DAP (cm) 15 Inclinación: SI ☐ Mayor a 40° ☐ Menor a 40°  
Orientación de la inclinación ☐ Hacia la calle ☒ Hacia la propiedad ☐ Hacia el largo de la vereda  
☐ Descopado ☐ Descopado y brotado ☐ Copa desbalanceada

## FUSTE

	Descortezamiento: Cavidades			
	basal	media	alto	
Pequeñas				Cavidad longitudinal en el fuste (m)
Grandes				
				Espesor de pared remanente (cm)

☐ Fructificaciones fúngicas ☒ Codominancias ☐ Chorreados

RAIZ ☒ Expuesta ☐ Levanta vereda m2 Provoca fisuras en el frente de la propiedad: ☒ SI ☐ NO

## RAMAS

☐ Tocones ☒ Excesivas / Cruzadas ☒ Con mal ángulo de inserción  
☐ Quebradas / Fisuradas ☐ Secas / Secas en las puntas ☒ Bajas  
☒ Codominancias ☐ Con cavidades / Tumores / Cancros ☒ Que invaden espacio aéreo

## HOJAS

☐ De coloración anormal ☒ Defoliación Total ☐ Con signos de insectos ☐ Con manchas foliares  
☐ Defoliación Parcial Síntomas de enfermedades

## RECOMENDACIONES DEL INSPECTOR

### A: OBJETIVOS DE LA PODA

☐ Reducción Riesgo  
☐ Eliminar interferencias  
☐ Adecuación al sitio  
☐ Regulación de estructura

### B: TIPOS DE PODA

☐ Formación  
☐ Limpieza  
☐ Aclareo  
☐ Refaldado  
☐ Terciado

☐ Balanceo

☒ C: EXTRACCIÓN

☐ E: TRASPLANTE

☐ D: TRATAMIENTO SANITARIO

### F: CORTE DE RAÍCES

☐ Superficial

☐ Profunda

## OBSERVACIONES

Extracción de la enredadera emplazada en la posición. Dificulta el paso de los peatones.  
Provoca daños en la pared de los frentistas. Especie no apta para el arbolado viario.

INSPECTOR/VERIFICADOR

AGUSTIN PANELATI

Nombre y Apellido

Firma

33257649

DNI

Calle MARTIN PESCADOR

2113 (FTE)

IMAGEN DEL EJEMPLAR

EMER

PJE. MARTIN PESCADOR 2113

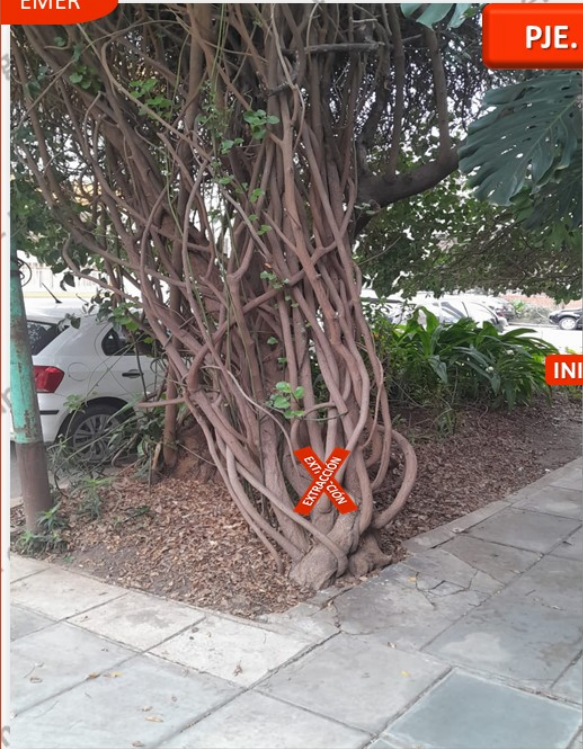

INICIO



FIN



Galaxy S24 FE  
25 de agosto de 2025 13:18

Informe N° \_\_\_\_\_





G O B I E R N O D E L A C I U D A D D E B U E N O S A I R E S

**Hoja Adicional de Firmas**  
**Informe gráfico**

**Número:**

Buenos Aires,

**Referencia:** EX-2025-38157844- -GCABA-COMUNA11 - Fichas técnicas con fotos para Extracción de especies arbóreas de emergencia

---

El documento fue importado por el sistema GEDO con un total de 23 pagina/s.

Digitally signed by Comunicaciones Oficiales  
Date: 2025.09.09 09:15:28 -03:00

Digitally signed by Comunicaciones Oficiales  
Date: 2025.09.09 09:15:29 -03:00