



GOBIERNO DE LA CIUDAD DE BUENOS AIRES

Resolución Presidencia Junta Comuna

Número:

Buenos Aires,

Referencia: S/Solicitud extracción ejemplares arbóreos - junio 2025.

VISTO: La Constitución de la Ciudad Autónoma de Buenos Aires, las Leyes N° 1.777 y N° 3.263 (Texto Consolidado por Ley N° 6.588) y N° 6.684, los Decretos N° 166/13 y su modificatorio N° 110/20 y N° 387/23 y modificatorios, las Planillas de Inspección N° 4526, 4527, 4528, 4529, 4530, 4531, 4532, 4533, 4534; el Expediente Electrónico N° EX-2025-22656859-GCABA-COMUNA13, y

CONSIDERANDO:

Que, por los autos citados en el Visto tramita la actuación iniciada en virtud a la necesidad de extraer los ejemplares arbóreos emplazados en las calles Arribeños N° 1675 LD4; Mariscal Sucre N° 2307; Mariscal Sucre N° 2139; Mendoza N° 3108; Miñones N° 1951; Pico N° 1763; Mariscal Sucre N° 889 - 881; Vuelta de Obligado N° 2454 y Vuelta de Obligado N° 2408 LA1 de esta Ciudad Autónoma de Buenos Aires;

Que, sobre el particular, la Constitución de la Ciudad Autónoma de Buenos Aires establece en su artículo 127 que las Comunas son unidades de gestión política y administrativa con competencia territorial;

Que, asimismo, de conformidad con el artículo 128 del mismo cuerpo legal ejercen funciones de planificación, ejecución y control en forma exclusiva y concurrente con el Gobierno de la Ciudad respecto de las materias de su competencia;

Que, a su turno, el artículo 26 del mencionado cuerpo normativo dispone: *"El ambiente es patrimonio común. Toda persona tiene derecho a gozar de un ambiente sano, así como el deber de preservarlo y definirlo en provecho de las generaciones presentes y futuras"*;

Que, en virtud de los mencionados mandatos constitucionales, se sancionó la Ley N° 1.777 (Texto Consolidado por Ley N° 6.588) la cual tiene por finalidad, entre otras, promover la descentralización de las funciones del Gobierno de la Ciudad, preservando su integridad territorial, mejorar la eficiencia y la calidad de las prestaciones que brinda el Gobierno de la Ciudad, así como asegurar el desarrollo sustentable;

Que, dicha Ley especifica en su artículo 10 que las Comunas tienen a su cargo en forma exclusiva: *"b) La planificación, ejecución y control de los trabajos de mantenimiento de los espacios verdes, de conformidad con la Ley de presupuesto"*;

Que, asimismo, el artículo 47 de la citada Ley establece que el Poder Ejecutivo implementa un proceso de transición que comprende, entre otras cuestiones, la transferencia gradual de competencias centralizadas a las unidades descentralizadas, en virtud de la aplicación del Título II;

Que, mediante la Ley N° 6.684 se sancionó la Ley de Ministerios del Gobierno de la Ciudad Autónoma de Buenos Aires;

Que, por Decreto N° 387/23 y modificatorios, se aprobó la estructura orgánico funcional del Poder Ejecutivo del Gobierno de la Ciudad Autónoma de Buenos Aires;

Que, el Decreto N° 166/13 y su modificatorio N° 110/20, dispone en su artículo 1 la transferencia a las Comunas de la Ciudad Autónoma de Buenos Aires de las misiones, funciones y responsabilidades establecidas en la Ley de Arbolado Público N° 3.263

(Texto Consolidado por Ley N° 6.588) con las excepciones puntuales que ella explicita;

Que, esa Ley tiene por objeto proteger e incrementar el Arbolado Público Urbano, implementando los requisitos técnicos y administrativos a los que ajustar las tareas de intervención sobre los mismos;

Que, asimismo faculta a la autoridad de aplicación en su artículo 15 a talar o extraer especies arbóreas cuando "*por su estado sanitario, fisiológico o por sus condiciones físicas no sea posible su recuperación*" (inc. b) y "*para garantizar la seguridad de las personas y/o bienes*" (inc. c);

Que, la Ley N° 3.263 (Texto Consolidado por Ley N° 6.588) establece, en sus artículos 5 a 7, los recaudos a seguir en caso de plantación y/o reposición de arbolado público urbano;

Que, de acuerdo a lo que surge de las Planillas de Inspección citadas en el Visto y a lo indicado por la Gerencia Operativa de Gestión Comunal mediante Nota N° NO-2025-23839293-GCABA-COMUNA13 corresponde efectuar las extracciones de los ejemplares enunciados, de acuerdo a la normativa vigente;

Que, consecuentemente y por estrictas cuestiones de seguridad y Orden Público, corresponde dictar el acto administrativo que, con fundamento a lo expuesto, autorice la extracción del ejemplar involucrado;

Que, dentro de las atribuciones de la Junta Comunal como órgano de gobierno, otorgadas por la Ley N° 1.777 (Texto Consolidado por Ley N° 6.588), se contempla la de "emitir resoluciones y declaraciones en el marco de sus competencias".

Por ello y en uso de las facultades que le son propias,

**LA PRESIDENTE DE LA JUNTA COMUNAL 13
RESUELVE:**

Artículo 1°.- Autorizar a la Empresa adjudicataria Mantelectric I.C.I.S.A., CUIT N° 30-52029200-0 a que, en el marco del contrato vigente, proceda a extraer por cuenta y orden del Gobierno de la Ciudad Autónoma de Buenos Aires los ejemplares mencionados en la presente emplazados en las calles Arribeños N° 1675 LD4; Mariscal Sucre N° 2307; Mariscal Sucre N° 2139; Mendoza N° 3108; Miñones N° 1951; Pico N° 1763; Mariscal Sucre N° 889 - 881; Vuelta de Obligado N° 2454 y Vuelta de Obligado N° 2408 LA1 de esta Ciudad Autónoma de Buenos Aires.

Artículo 2°.- Efectuadas las extracciones dispuestas en el artículo precedente, se deberán plantar nuevos ejemplares.

Artículo 3°.- Fijar un cartel junto a los ejemplares a ser extraídos por el plazo de diez (10) días corridos, en el que se informe sobre las circunstancias que motivan la decisión respectiva, indicando las vías de contacto con la autoridad competente.

Artículo 4°.- Comunicar a la Junta Comunal. Publicar en el Boletín Oficial de la Ciudad Autónoma de Buenos Aires. Notificar.

Planilla de Inspección de Árboles

Fecha de relevamiento: 22/5/2025

AVISO: _____

Arme: _____

UBICACIÓN DEL ÁRBOL Calle: Arribeños

Nro: 1675 LD4

PARÁMETROS MECÁNICOS Y SANITARIOS DEL ÁRBOL

Especie botánica: Fraxinus pennsylvanica - FRESNO AMERICANO

DAP (cm): 15

Altura (m): 12

☒ Árbol Seco ☐ Semiseco ☐ Descopado ☐ Descopado y brotado ☐ Copa desbalanceadaInclinación: ☐ Mayor a 40° ☐ Menor a 40° ☐ Sin inclinaciónOrientación de la inclinación: ☐ Hacia la calle ☐ Hacia la propiedad ☐ Hacia lado ascendente o descendente

RAÍCES

☐ Expuestas☐ Acera levantada (m2): _____☐ Fisuras en el frente de la propiedad

FUSTE

☒ Descortezamiento ☐ Fructificaciones fúngicas ☐ Codominancias ☐ Exudados☐ Cavidades pequeñasEn zona: ☐ baja ☐ media ☐ alta☐ Cavidad longitudinal (m) _____☐ Cavidades grandesEn zona: ☐ baja ☐ media ☐ alta

Pared remanente (cm): _____

RAMAS

☒ Secas / Secas en las puntas☐ Con cavidades / Tumores / Cancros☐ Tocones☐ Quebradas / Fisuradas☐ Codominancias☐ Demasiado bajas☐ Con mal ángulo de inserción☐ Excesivas☐ Cruzadas☐ Que invaden el espacio aéreo

HOJAS

☐ Defoliación: Parcial☐ Coloración anormal☐ Signos de insectos☐ Manchas foliares☐ Síntomas de enfermedades: _____

RECOMENDACIONES DEL INSPECTOR

A: PODA

☐ Formación☐ Refaldado

MOTIVO:

☐ Reducir de riesgo

B: CORTE DE RAÍCES

☐ Limpieza☐ Terciado☐ Adecuar al sitio☐ Superficial☐ Aclareo☐ Balanceo de copa☐ Regular la estructura☐ Profunda☐ C: TRATAMIENTO SANITARIO☐ D: TRASPLANTE☒ E: EXTRACCIÓN☐ F: RETIRO DE CEPA

OBSERVACIONES:

Seco

INSPECTOR/A

María Florencia Garavaglia

37.895.437

Nombre y Apellido

Firma

DNI

UBICACIÓN DEL ÁRBOL Calle: Arribeños

Nro: 1675 LD4

Imágenes:



Planilla de Inspección de Árboles

Fecha de relevamiento: 22/5/2025

AVISO: _____

Arme: _____

UBICACIÓN DEL ÁRBOL Calle: Sucre, Mcal Antonio José de Nro: 2307

PARÁMETROS MECÁNICOS Y SANITARIOS DEL ÁRBOL

Especie botánica: Melia azedarach - PARAÍSO DAP (cm): 50 | Altura (m): 12

☐ Árbol Seco ☐ Semiseco ☐ Descopado ☐ Descopado y brotado ☒ Copa desbalanceada

Inclinación: ☒ Mayor a 40° ☐ Menor a 40° ☐ Sin inclinación

Orientación de la inclinación: ☒ Hacia la calle ☐ Hacia la propiedad ☐ Hacia lado ascendente o descendente

RAÍCES ☐ Expuestas ☐ Acera levantada (m2): _____ ☐ Fisuras en el frente de la propiedad

FUSTE ☒ Descortezamiento ☐ Fructificaciones fúngicas ☐ Codominancias ☐ Exudados

☐ Cavidades pequeñas En zona: ☐ baja ☐ media ☐ alta ☐ Cavidad longitudinal (m) Longitud

☒ Cavidades grandes En zona: ☒ baja ☒ media ☒ alta Pared remanente (cm): Espesor

RAMAS

☒ Secas / Secas en las puntas ☒ Con cavidades / Tumores / Cancros ☐ Tocones

☐ Quebradas / Fisuradas ☐ Codominancias ☐ Demasiado bajas

☐ Con mal ángulo de inserción ☐ Excesivas ☐ Cruzadas ☐ Que invaden el espacio aéreo

HOJAS

☐ Defoliación: Indicar tipo ☐ Coloración anormal ☐ Signos de insectos ☐ Manchas foliares

☐ Síntomas de enfermedades: _____

RECOMENDACIONES DEL INSPECTOR

A: PODA ☐ Formación ☐ Refaldado MOTIVO: ☐ Reducir de riesgo B: CORTE DE RAÍCES

☐ Limpieza ☐ Terciado ☐ Adecuar al sitio ☐ Superficial

☐ Aclareo ☐ Balanceo de copa ☐ Regular la estructura ☐ Profunda

☐ C: TRATAMIENTO SANITARIO ☐ D: TRASPLANTE ☐ E: EXTRACCIÓN ☐ F: RETIRO DE CEPA

OBSERVACIONES:

Inclinado hacia la calle. Si bien no se observa levantamiento de vereda, la copa desbalanceada y llega a invadir edificio de enfrente. Cavidades en fuste. Ramas secas. Se considera de riesgo y se deriva a extracción

INSPECTOR/A

María Florencia Garavaglia

37.895.437

Nombre y Apellido

Firma

DNI

UBICACIÓN DEL ÁRBOL Calle: Sucre, Mcal Antonio José de

Nro: 2307

Imágenes:

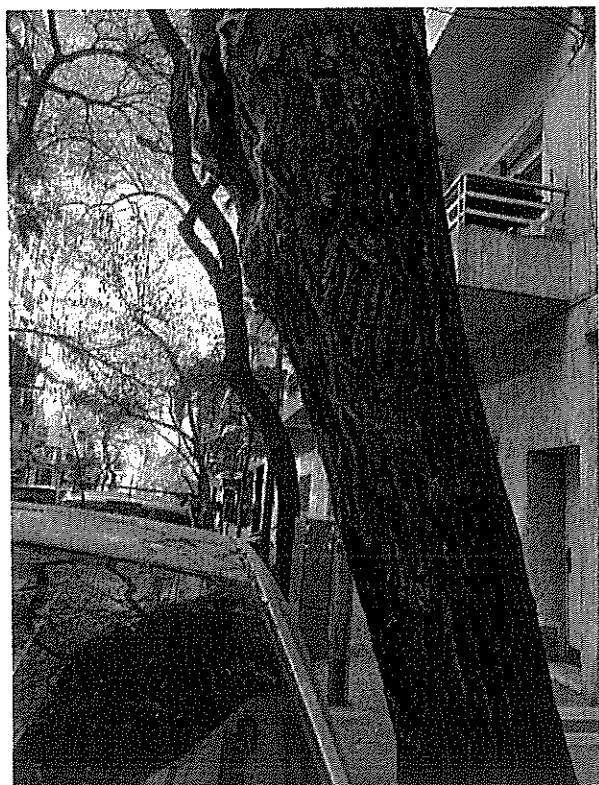
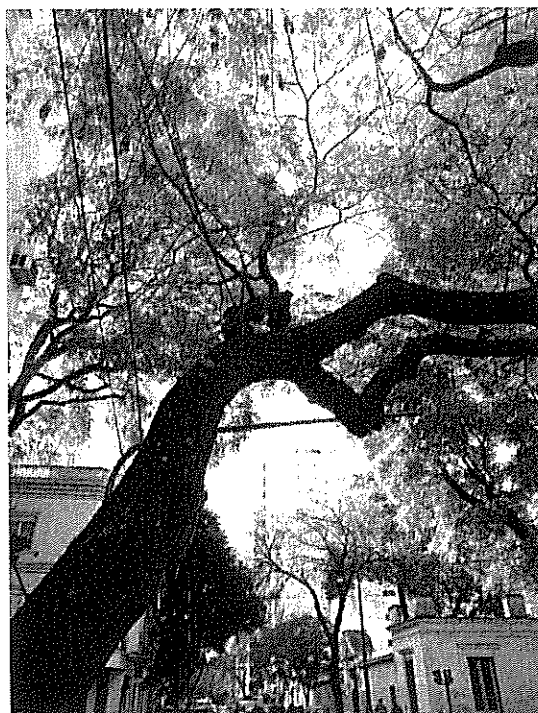

Planilla de Inspección de Árboles

Fecha de relevamiento: 22/5/2025

AVISO: _____

Arme: _____

UBICACIÓN DEL ÁRBOL Calle: Sucre, Mcal Antonio José de Nro: 2139

PARÁMETROS MECÁNICOS Y SANITARIOS DEL ÁRBOL

Especie botánica: Ficus benjamina - FICUS Fragaria sp. (FRESNO) DAP (cm): 25 | Altura (m): 6

☒ Árbol Seco ☐ Semiseco ☐ Descopado ☐ Descopado y brotado ☐ Copa desbalanceada

Inclinación: ☐ Mayor a 40° ☐ Menor a 40° ☐ Sin inclinación

Orientación de la inclinación: ☐ Hacia la calle ☐ Hacia la propiedad ☐ Hacia lado ascendente o descendente

RAÍCES ☐ Expuestas ☐ Acera levantada (m2): _____ ☐ Fisuras en el frente de la propiedad

FUSTE ☒ Descortezamiento ☐ Fructificaciones fúngicas ☐ Codominancias ☐ Exudados

☐ Cavidades pequeñas En zona: ☐ baja ☐ media ☐ alta ☐ Cavidad longitudinal (m) _____

☐ Cavidades grandes En zona: ☐ baja ☐ media ☐ alta Pared remanente (cm): _____

RAMAS

☒ Secas / Secas en las puntas ☐ Con cavidades / Tumores / Cancros ☐ Tocones

☒ Quebradas / Fisuradas ☐ Codominancias ☐ Demasiado bajas

☐ Con mal ángulo de inserción ☐ Excesivas ☐ Cruzadas ☐ Que invaden el espacio aéreo

HOJAS

☐ Defoliación: Parcial ☐ Coloración anormal ☐ Signos de insectos ☐ Manchas foliares

☐ Síntomas de enfermedades: _____

RECOMENDACIONES DEL INSPECTOR

A: PODA ☐ Formación ☐ Refaldado MOTIVO: ☐ Reducir de riesgo B: CORTE DE RAÍCES

☐ Limpieza ☐ Terciado ☐ Adecuar al sitio ☐ Superficial

☐ Aclareo ☐ Balanceo de copa ☐ Regular la estructura ☐ Profunda

☐ C: TRATAMIENTO SANITARIO ☐ D: TRASPLANTE ☒ E: EXTRACCIÓN ☐ F: RETIRO DE CEPA

OBSERVACIONES:

Seco

INSPECTOR/A

María Florencia Garavaglia

37.895.437

Nombre y Apellido

Firma

DNI

UBICACIÓN DEL ÁRBOL Calle: Sucre, Mcal Antonio José de

Nro: 2139

Imágenes:

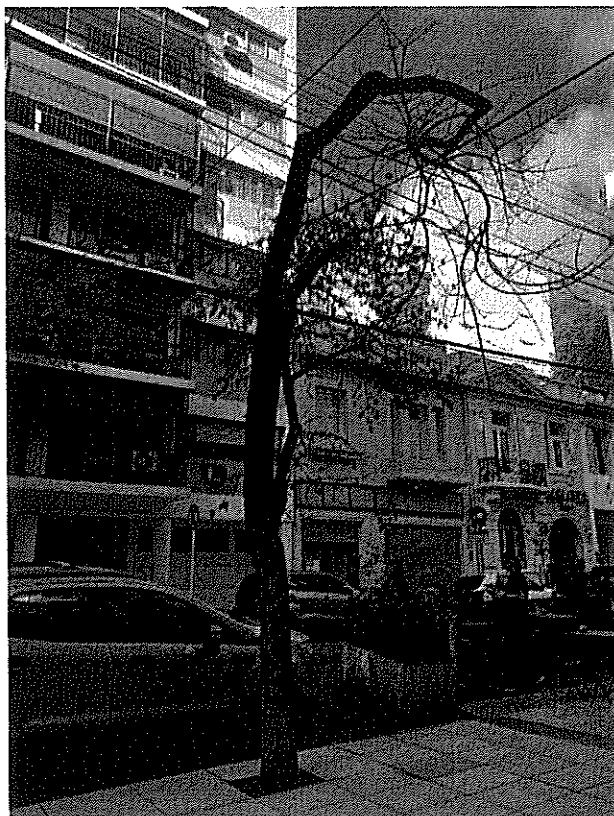
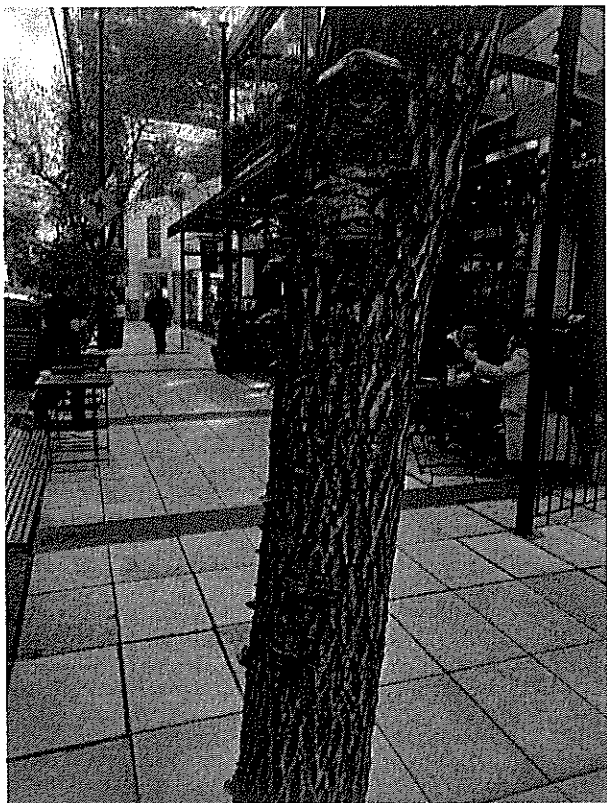

Planilla de Inspección de Árboles

Fecha de relevamiento: SeleccionarAVISO: Ingresar nro. de avisoArme: Ingresar nro. de ARME asignadoUBICACIÓN DEL ÁRBOL Calle: Mendoza Nro: 3108 Ref.

PARÁMETROS MECÁNICOS Y SANITARIOS DEL ÁRBOL

Especie botánica: Wisteria sinensis - Glicina DAP (cm): 20 | Altura (m): 10☐ Árbol Seco ☐ Semiseco ☐ Descopado ☐ Descopado y brotado ☐ Copa desbalanceadaInclinación: ☐ Mayor a 40° ☐ Menor a 40° ☒ Sin inclinaciónOrientación de la inclinación: ☐ Hacia la calle ☐ Hacia la propiedad ☐ Hacia lado ascendente o descendenteRAÍCES ☐ Expuestas ☐ Acera levantada (m2): (m2 aprox.) ☐ Fisuras en el frente de la propiedadFUSTE ☐ Descortezamiento ☐ Fructificaciones fúngicas ☐ Codominancias ☐ Exudados☒ Cavidades pequeñas En zona: ☐ baja ☒ media ☒ alta ☐ Cavidad longitudinal (m) Longitud☐ Cavidades grandes En zona: ☐ baja ☐ media ☐ alta Pared remanente (cm): Esesor

RAMAS

☐ Secas / Secas en las puntas ☐ Con cavidades / Tumores / Cancros ☒ Tocones
☐ Quebradas / Fisuradas ☐ Codominancias ☐ Demasiado bajas
☐ Con mal ángulo de inserción ☐ Excesivas ☐ Cruzadas ☐ Que invaden el espacio aéreo

HOJAS

☐ Defoliación: Indicar tipo ☐ Coloración anormal ☐ Signos de insectos ☐ Manchas foliares
☐ Síntomas de enfermedades: Describir, si presenta

RECOMENDACIONES DEL INSPECTOR

A: PODA ☐ Formación ☐ Refaldado MOTIVO: ☐ Reducir de riesgo B: CORTE DE RAÍCES
☐ Limpieza ☐ Terciado ☐ Adecuar al sitio ☐ Superficial
☐ Aclareo ☐ Balanceo de copa ☐ Regular la estructura ☐ Profunda☐ C: TRATAMIENTO SANITARIO ☐ D: TRASPLANTE ☒ E: EXTRACCIÓN ☐ F: RETIRO DE CEPA

OBSERVACIONES:

Enredadera creciendo sobre poste de luz. Especie que no corresponde a arbolado público y perjudica la iluminación de a cuadra. Se deriva de ppp S00593628/25

INSPECTOR/A

Nina Fasoletti

Nombre y Apellido

Firma

42998418

DNI

Imágenes:



Planilla de Inspección de Árboles

Fecha de relevamiento: 3/4/2025

AVISO: S00230104/25

Arme: Ingresar nro. de ARME asignado

UBICACIÓN DEL ÁRBOL Calle: Miñones

Nro: 1951 Ref.

PARÁMETROS MECÁNICOS Y SANITARIOS DEL ÁRBOL

Especie botánica: Melia azedarach - PARAÍSO

DAP (cm): 100 | Altura (m): 14

☐ Árbol Seco ☐ Semiseco ☐ Descopado ☐ Descopado y brotado ☐ Copa desbalanceadaInclinación: ☐ Mayor a 40° ☒ Menor a 40° ☐ Sin inclinaciónOrientación de la inclinación: ☐ Hacia la calle ☐ Hacia la propiedad ☒ Hacia lado ascendente o descendenteRAÍCES ☒ Expuestas ☒ Acera levantada (m2): (m2 aprox.) ☐ Fisuras en el frente de la propiedad

FUSTE

☒ Descortezamiento ☐ Fructificaciones fúngicas ☐ Codominancias ☐ Exudados☐ Cavidades pequeñas En zona: ☐ baja ☐ media ☐ alta ☐ Cavidad longitudinal (m) Longitud☒ Cavidades grandes En zona: ☒ baja ☐ media ☐ alta Pared remanente (cm): Espesor

RAMAS

☐ Secas / Secas en las puntas ☒ Con cavidades / Tumores / Cancros ☐ Tocones
☐ Quebradas / Fisuradas ☐ Codominancias ☐ Demasiado bajas
☐ Con mal ángulo de inserción ☐ Excesivas ☐ Cruzadas ☐ Que invaden el espacio aéreo

HOJAS

☐ Defoliación: Indicar tipo ☐ Coloración anormal ☐ Signos de insectos ☐ Manchas foliares
☐ Síntomas de enfermedades: Describir, si presenta

RECOMENDACIONES DEL INSPECTOR

☒ A: PODA ☐ Formación ☐ Refaldado MOTIVO: ☐ Reducir de riesgo B: CORTE DE RAÍCES
☐ Limpieza ☐ Terciado ☐ Adecuar al sitio ☐ Superficial
☐ Aclareo ☐ Balanceo de copa ☐ Regular la estructura ☐ Profunda☐ C: TRATAMIENTO SANITARIO ☐ D: TRASPLANTE ☒ E: EXTRACCIÓN ☐ F: RETIRO DE CEPA

OBSERVACIONES:

Ejemplar ahuecado en la base del lado contrario al que se requiere hacer el corte de raíz. La vereda es muy angosta y no se puede prescindir de repararla ya que presenta un riesgo de seguridad vial. Por el estado del ejemplar y el corte de raíz que hay que realizarle es probable que pierda estabilidad, generando la posible caída del ejemplar. Por los motivos mencionados se decide su extracción.

INSPECTOR/A

Nina Fasoletti

42998418

Nombre y Apellido

Firma

DNI

UBICACIÓN DEL ÁRBOL Calle: Miñones

Nro: 1951 Ref.

Imágenes:

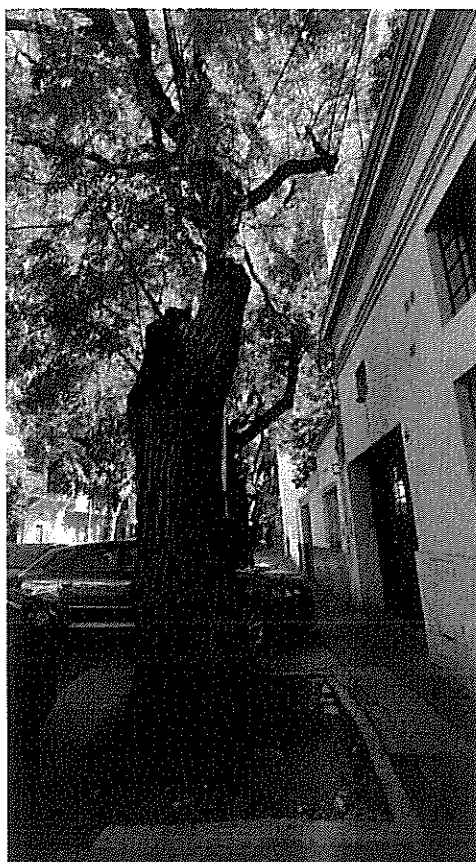
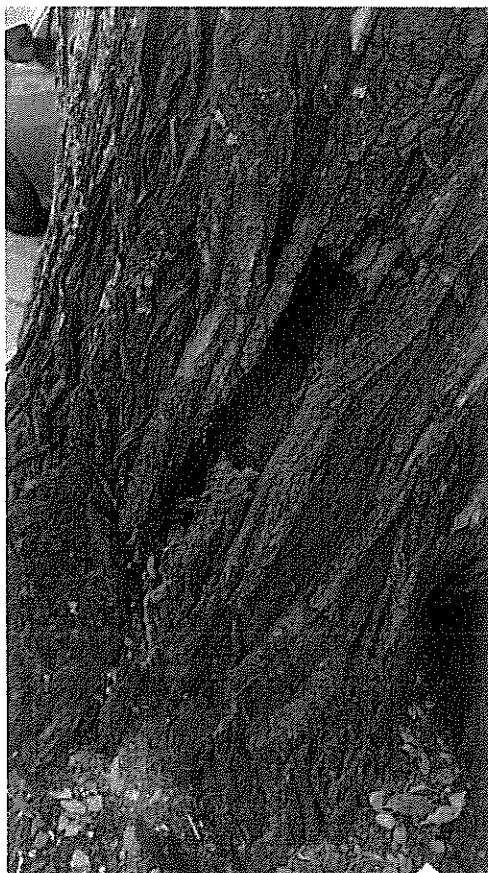
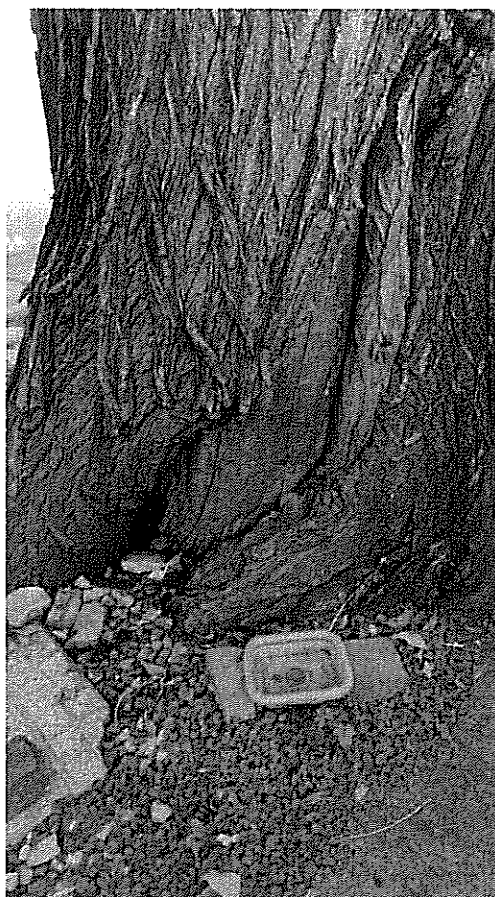
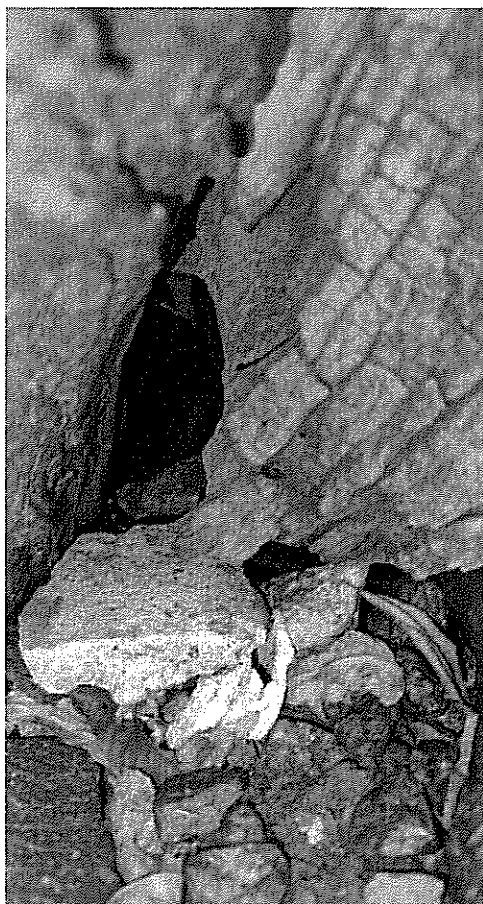

UBICACIÓN DEL ÁRBOL Calle: Miñones

Nro: 1951 Ref.

Imágenes:

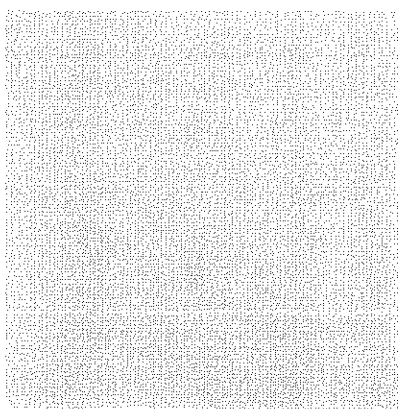
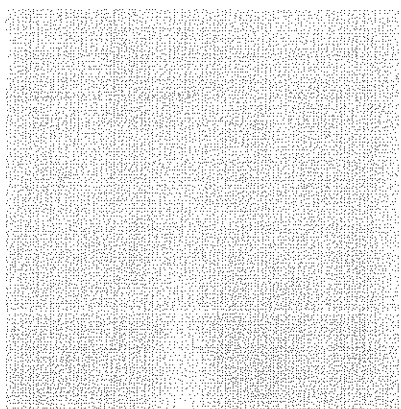

Fecha de relevamiento: Seleccionar

Arme: Ingresar nro. de ARME asignado

UBICACIÓN DEL ÁRBOL Calle: Pico Nro: 1763 Ref.

Especie botánica: *Ailanthus altissima* - ÁRBOL DEL CIELO DAP (cm): 100 Altura (m): 20

☐ Árbol Seco ☒ Semiseco ☐ Descopado ☐ Descopado y brotado ☐ Copa desbalanceada

Inclinación: ☐ Mayor a 40° ☐ Menor a 40° ☒ Sin inclinación

Orientación de la inclinación: ☐ Hacia la calle ☐ Hacia la propiedad ☐ Hacia lado ascendente o descendente

RAÍCES ☐ Expuestas ☐ Acera levantada (m2): (m2 aprox.) ☐ Fisuras en el frente de la propiedad

FUSTE ☒ Descortezamiento ☐ Fructificaciones fúngicas ☐ Codominancias ☐ Exudados

☒ Cavidades pequenas En zona: ☐ baixa ☒ média ☒ alta ☐ Cavidade longitudinal (m) Longitud

☐ Cavidades grandes En zona: ☐ baja ☐ media ☐ alta Pared remanente (cm): Espesor

☒ Secas / Secas en las puntas ☒ Con cavidades / Tumores / Cancros ☒ Tocones☒ Quebradas / Fisuradas ☐ Codominancias ☐ Demasiado bajas

☐ Con mal ángulo de inserción ☐ Excesivas ☐ Cruzadas ☐ Que invaden el espacio aéreo

☒ Defoliación: Parcial ☐ Coloración anormal ☐ Signos de insectos ☐ Manchas foliares

☐ Síntomas de enfermedades: Describir, si presenta

A: PODA ☐ Formación ☐ Refaldado MOTIVO: ☐ Reducir de riesgo B: CORTE DE RAÍCES

A: PODA ☐ Formación ☐ Refaldado MOTIVO: ☐ Reducir de riesgo B: CORTE DE RAÍCES

☐ Limpieza ☐ Terciado ☐ Adecuar al sitio ☐ Superficial☐ Aclareo ☐ Balanceo de copa ☐ Regular la estructura ☐ Profunda☐ C: TRATAMIENTO SANITARIO ☐ D: TRASPLANTE ☒ E: EXTRACCIÓN ☐ F: RETIRO DE CEPA

Ejemplar con la mitad de la copa seca, fuste descortezado, múltiples ahuecamientos y signos de pudrición. Tuvo episodios de caída de ramas

Nina Fasoletti

42998418

Firma

DNI

Imágenes:

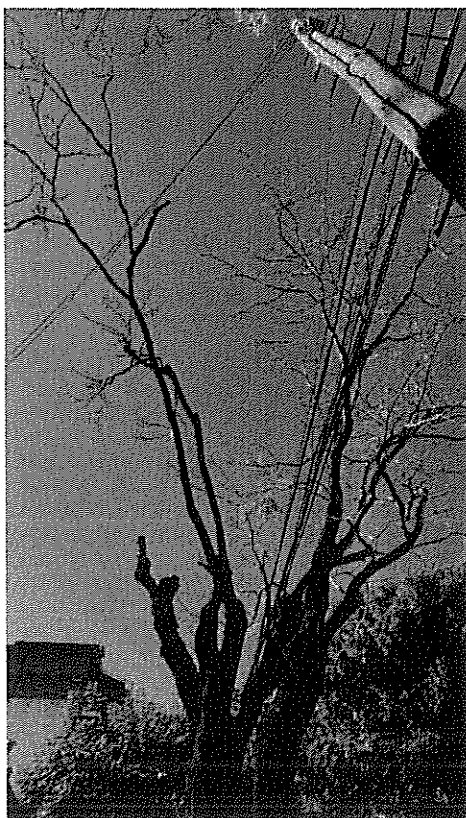
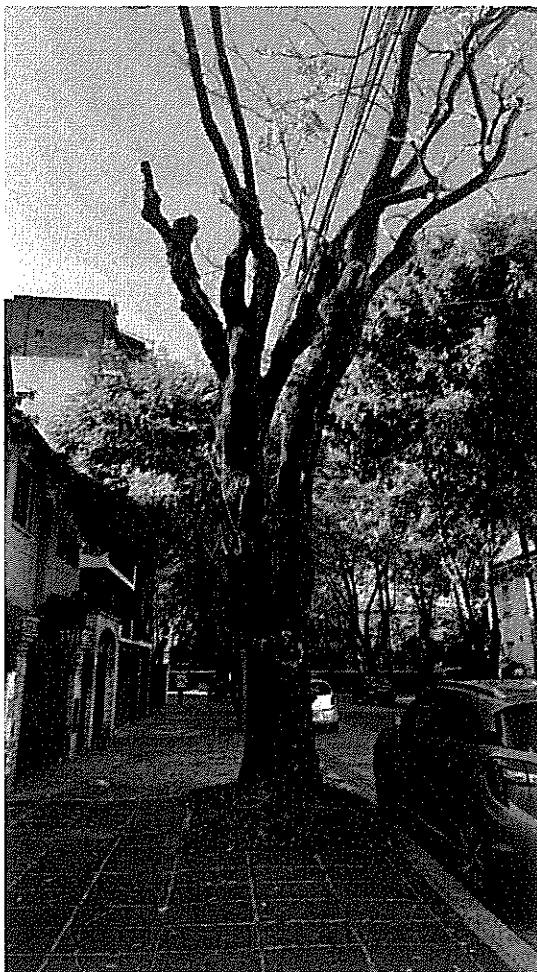

Planilla de Inspección de Árboles

Fecha de relevamiento: Seleccionar

AVISO: Ingresar nro. de aviso

Arme: Ingresar nro. de ARME asignado

UBICACIÓN DEL ÁRBOL Calle: Sucre, Mcal Antonio José de Nro: 881 889

PARÁMETROS MECÁNICOS Y SANITARIOS DEL ÁRBOL

Especie botánica: Fraxinus pennsylvanica - FRESNO AMERICANO DAP (cm): 60 | Altura (m): 6

☐ Árbol Seco ☒ Semiseco ☐ Descopado ☐ Descopado y brotado ☐ Copa desbalanceada

Inclinación: ☐ Mayor a 40° ☐ Menor a 40° ☒ Sin inclinación

Orientación de la inclinación: ☐ Hacia la calle ☐ Hacia la propiedad ☐ Hacia lado ascendente o descendente

RAÍCES ☐ Expuestas ☐ Acera levantada (m2): (m2 aprox.) ☐ Fisuras en el frente de la propiedad

FUSTE ☒ Descortezamiento ☐ Fructificaciones fúngicas ☐ Codominancias ☒ Exudados

☐ Cavidades pequeñas En zona: ☐ baja ☐ media ☐ alta ☐ Cavidad longitudinal (m) Longitud

☒ Cavidades grandes En zona: ☒ baja ☐ media ☒ alta Pared remanente (cm): Espesor

RAMAS

☒ Secas / Secas en las puntas ☒ Con cavidades / Tumores / Cancros ☒ Tocones

☒ Quebradas / Fisuradas ☐ Codominancias ☐ Demasiado bajas

☐ Con mal ángulo de inserción ☐ Excesivas ☐ Cruzadas ☐ Que invaden el espacio aéreo

HOJAS

☒ Defoliación: Parcial ☐ Coloración anormal ☐ Signos de insectos ☐ Manchas foliares

☐ Síntomas de enfermedades: Describir, si presenta

RECOMENDACIONES DEL INSPECTOR

A: PODA ☐ Formación ☐ Refaldado MOTIVO: ☐ Reducir de riesgo B: CORTE DE RAÍCES

☐ Limpieza ☐ Terciado ☐ Adecuar al sitio ☐ Superficial

☐ Aclareo ☐ Balanceo de copa ☐ Regular la estructura ☐ Profunda

☐ C: TRATAMIENTO SANITARIO ☐ D: TRASPLANTE ☒ E: EXTRACCIÓN ☐ F: RETIRO DE CEPA

OBSERVACIONES:

Ejemplar con fuste y ramas principales descortezadas, cavidades grandes en la zona baja del fuste y micelio.

Presenta múltiples ahuecamientos.

INSPECTOR/A

Nina Fasoletti

Nombre y Apellido

Firma

42998418

DNI

Imágenes:

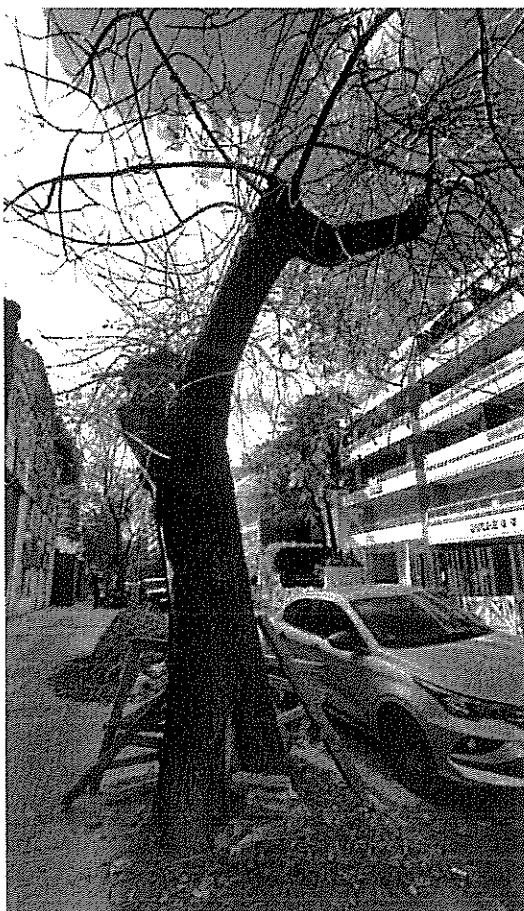
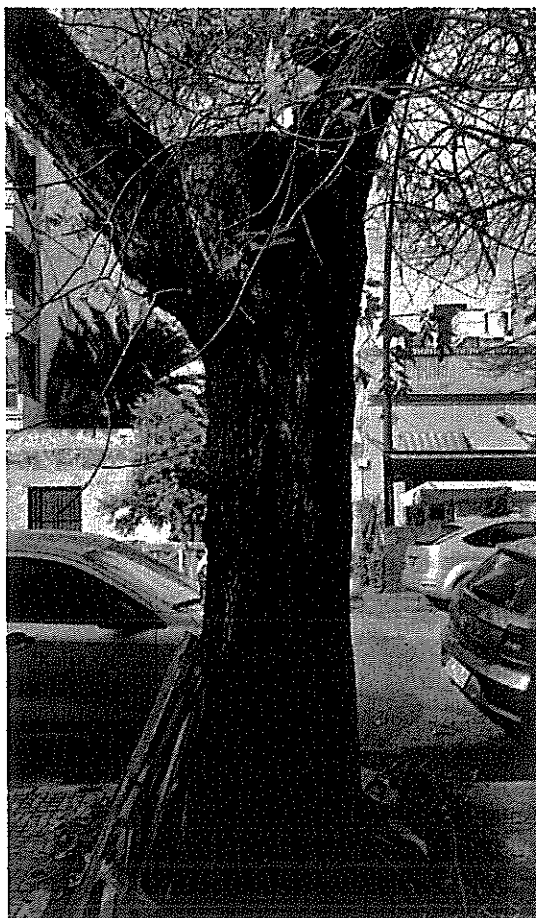

Planilla de Inspección de Árboles

Fecha de relevamiento: 22/5/2025

AVISO: _____

Arme: _____

UBICACIÓN DEL ÁRBOL Calle: Vuelta de Obligado Nro: 2454

PARÁMETROS MECÁNICOS Y SANITARIOS DEL ÁRBOL

Especie botánica: Fraxinus pennsylvanica - FRESNO AMERICANO DAP (cm): 25 Altura (m): 7

☐ Árbol Seco ☐ Semiseco ☐ Descopado ☐ Descopado y brotado ☐ Copa desbalanceadaInclinación: ☐ Mayor a 40° ☐ Menor a 40° ☐ Sin inclinaciónOrientación de la inclinación: ☒ Hacia la calle ☐ Hacia la propiedad ☐ Hacia lado ascendente o descendenteRAÍCES ☐ Expuestas ☐ Acera levantada (m2): _____ ☐ Fisuras en el frente de la propiedadFUSTE ☒ Descortezamiento ☐ Fructificaciones fúngicas ☐ Codominancias ☐ Exudados☐ Cavidades pequeñas En zona: ☐ baja ☐ media ☐ alta ☐ Cavidad longitudinal (m) _____☒ Cavidades grandes En zona: ☒ baja ☐ media ☐ alta Pared remanente (cm): 50

RAMAS

☒ Secas / Secas en las puntas ☒ Con cavidades / Tumores / Cancros ☐ Tocones
☐ Quebradas / Fisuradas ☐ Codominancias ☐ Demasiado bajas
☐ Con mal ángulo de inserción ☐ Excesivas ☐ Cruzadas ☐ Que invaden el espacio aéreo

HOJAS

☐ Defoliación: Indicar tipo ☐ Coloración anormal ☐ Signos de insectos ☐ Manchas foliares
☐ Síntomas de enfermedades: _____

RECOMENDACIONES DEL INSPECTOR

A: PODA	<input type="checkbox"/> Formación	<input type="checkbox"/> Refaldado	MOTIVO: <input type="checkbox"/> Reducir de riesgo <input type="checkbox"/> Adecuar al sitio <input type="checkbox"/> Regular la estructura	B: CORTE DE RAÍCES <input type="checkbox"/> Superficial <input type="checkbox"/> Profunda
	<input type="checkbox"/> Limpieza	<input type="checkbox"/> Terciado		
	<input type="checkbox"/> Aclareo	<input type="checkbox"/> Balanceo de copa		
<input type="checkbox"/> C: TRATAMIENTO SANITARIO	<input type="checkbox"/> D: TRASPLANTE	<input checked="" type="checkbox"/> E: EXTRACCIÓN	<input type="checkbox"/> F: RETIRO DE CEPA	

OBSERVACIONES:

Base remanente al 50% con fructificaciones en el fuste.

INSPECTOR/A

María Florencia Garavaglia

Nombre y Apellido

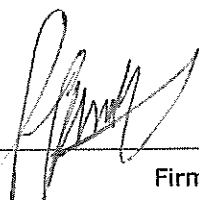

Firma

37.895.437

DNI

UBICACIÓN DEL ÁRBOL Calle: Vuelta de Obligado

Nro: 2454

Imágenes:



Planilla de Inspección de Árboles

Fecha de relevamiento: 22/5/2025

AVISO: _____

Arme: _____

UBICACIÓN DEL ÁRBOL Calle: Vuelta de Obligado Nro: 2408 LA1

PARÁMETROS MECÁNICOS Y SANITARIOS DEL ÁRBOL

Especie botánica: Ficus benjamina - FICUS DAP (cm): 60 Altura (m): 15

☐ Árbol Seco ☒ Semiseco ☐ Descopado ☐ Descopado y brotado ☐ Copa desbalanceadaInclinación: ☐ Mayor a 40° ☐ Menor a 40° ☐ Sin inclinaciónOrientación de la inclinación: ☐ Hacia la calle ☐ Hacia la propiedad ☐ Hacia lado ascendente o descendenteRAÍCES ☐ Expuestas ☐ Acera levantada (m2): _____ ☐ Fisuras en el frente de la propiedadFUSTE ☒ Descortezamiento ☐ Fructificaciones fúngicas ☐ Codominancias ☐ Exudados☐ Cavidades pequeñas En zona: ☐ baja ☐ media ☐ alta ☐ Cavidad longitudinal (m) _____☐ Cavidades grandes En zona: ☐ baja ☐ media ☐ alta Pared remanente (cm): _____

RAMAS

☒ Secas / Secas en las puntas ☐ Con cavidades / Tumores / Cancros ☐ Tocones
☒ Quebradas / Fisuradas ☐ Codominancias ☐ Demasiado bajas
☐ Con mal ángulo de inserción ☐ Excesivas ☐ Cruzadas ☐ Que invaden el espacio aéreo

HOJAS

☐ Defoliación: Parcial ☐ Coloración anormal ☐ Signos de insectos ☐ Manchas foliares
☐ Síntomas de enfermedades: _____

RECOMENDACIONES DEL INSPECTOR

A: PODA ☐ Formación ☐ Refaldado MOTIVO: ☐ Reducir de riesgo B: CORTE DE RAÍCES
☐ Limpieza ☐ Terciado ☐ Adecuar al sitio ☐ Superficial
☐ Aclareo ☐ Balanceo de copa ☐ Regular la estructura ☐ Profunda☐ C: TRATAMIENTO SANITARIO ☐ D: TRASPLANTE ☒ E: EXTRACCIÓN ☐ F: RETIRO DE CEPA

OBSERVACIONES:

Gran porcentaje de copa seco. Se deriva a extracción

INSPECTOR/A

María Florencia Garavaglia

37.895.437

Nombre y Apellido

Firma

DNI

UBICACIÓN DEL ÁRBOL Calle: Vuelta de Obligado

Nro: 2454

Imágenes:

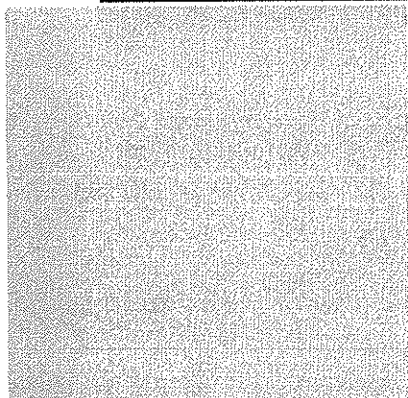



GOBIERNO DE LA CIUDAD DE BUENOS AIRES

Hoja Adicional de Firmas
Informe gráfico

Número:

Buenos Aires,

Referencia: S/ INFORMES SOLICITUD EXTRACCIONES - JUNIO 2025

El documento fue importado por el sistema GEDO con un total de 19 pagina/s.

Digitally signed by Comunicaciones Oficiales
Date: 2025.06.05 11:30:13 -03:00

Digitally signed by Comunicaciones Oficiales
Date: 2025.06.05 11:30:14 -03:00



GOBIERNO DE LA CIUDAD DE BUENOS AIRES

Hoja Adicional de Firmas
Informe gráfico

Número:

Buenos Aires,

Referencia: S/ EXTRACCIONES - JUNIO 2025

El documento fue importado por el sistema GEDO con un total de 22 pagina/s.