



## GOBIERNO DE LA CIUDAD DE BUENOS AIRES

### Resolución Presidencia Junta Comuna

**Número:**

Buenos Aires,

**Referencia:** Resolución Extracción Arborea. Actas 7435 7476. Comuna 9.

---

**VISTO:** La Constitución de la Ciudad de Buenos Aires, las Leyes N° 3263 y N° 1777, el Decreto N° 166/2013, las actas de inspección N° 7435, 7436, 7437, 7438, 7439, 7440, 7441, 7442, 7443, 7444, 7445, 7446, 7447, 7448, 7449, 7450, 7451, 7452, 7453, 7454, 7455, 7456, 7457, 7458, 7459, 7460, 7461, 7462, 7463, 7464, 7465, 7466, 7467, 7468, 7469, 7470, 7471, 7472, 7473, 7474, 7475, 7476, IF-2025-03421227-GCABA-COMUNA9y

#### **CONSIDERANDO:**

Que por Decreto N° 277/AJG/22 se modificó la estructura organizativa de la Secretaría de Asuntos Estratégicos y de la Jefatura de Gabinete de Ministros transfiriendo la dependencia de la Secretaría de Atención Ciudadana y Gestión Comunal, con todo su personal, patrimonio, presupuesto y responsabilidades primarias a la Secretaría de Asuntos Estratégicos, siendo las comunas organismos fuera de nivel bajo su órbita;

Que conforme surge del artículo 10 inciso a) de la Ley 1777, concordante con lo establecido por el artículo 128 de la Constitución de la Ciudad de Buenos Aires, las Comunas tienen competencia exclusiva en materia de planificación, ejecución y control de los trabajos de mantenimiento urbano de las vías secundarias y otras de menor jerarquía, según normativa vigente;

Que con fecha 7 de mayo de 2013 se sancionó el Decreto N° 166/2013 por medio del cual se transfirió a las Comunas de la Ciudad Autónoma de Buenos Aires las misiones, funciones y responsabilidades establecidas en la Ley N° 3263, a excepción de las previstas en el artículo 1° de dicho Decreto, todo ello de conformidad con las competencias otorgadas por la Constitución de la Ciudad de Buenos Aires y por la Ley N° 1777;

Que la Ley N° 3263 de arbolado público urbano prevé en su artículo 15 que la Autoridad de Aplicación podrá efectuar tareas de tala o extracción en diferentes supuestos;

Que conforme la delegación efectuada por el Decreto N° 166/2013 corresponde a las Comunas la aplicación del artículo 15 de la Ley N° 3263, a excepción de los casos previstos en los incisos d), e) y g) del mismo;

Que de ello se desprende que la Comuna podrá disponer la extracción de árboles en aquellos casos en que el árbol esté seco, o que por su estado sanitario, fisiológico o por sus condiciones físicas no sea posible su recuperación o para garantizar la seguridad de las personas y/o bienes, o cuando se encuentre fuera de la línea de plantación respecto al resto de los árboles de la vereda, constituyendo un obstáculo;

Que asimismo, el último párrafo del mismo artículo establece que siempre que no mediaran situaciones

excepcionales que no admitan demora, se deberá fijar un cartel junto al ejemplar a ser extraído o talado por el plazo de diez (10) días corridos, en el que se informe sobre las circunstancias que motivan la decisión respectiva, indicando las vías de contacto con la autoridad competente;

Que la Ley N.º 3263 establece, en sus artículos 5º a 7º, los recaudos a seguir en caso de plantación y/o reposición de arbolado público urbano;

Que de acuerdo a lo que surge de los informes de Inspección citados en el visto y según lo indicado, corresponde efectuar la extracción de los ejemplares arbóreos ubicados en Andalgala 2644, Araujo 870, Av. Juan Bautista Alberdi 4372, Av. Juan Bautista Alberdi 4624, Av. Larrazabal 1918 L.D, Av. Larrazabal 1986, Azul 882, Baldomero Fernández Moreno 3449, Basualdo 1380, Bragado 6390 L.A 1, Cafayate 1752 L.A, Cardenas 2709, Carhue 426 L.A, Corvalan 1155, Crisóstomo Álvarez 3980, Fernández 1462, Gallardo 323, Guamini 1490, Guardia Nacional 798, La Cautiva 535, Av. Larrazabal 728 L.D, Montiel 1905, Mozart 1015 L.D, Oliden 62, Oliden 62 L.D, Palmar 6472, Pieres 1382, Pieres 1421, Pieres 1421 L.A, Pilar 1536 L.A, Pola 2387, Recuerdos De Provincia 4525, Recuerdos De Provincia 4527, Remedios 4322, Tandil 5754 Fte., Timoteo Gordillo 991, Tonelero 6197, Tonelero 7643, Ulrico Schmidl 6093, Ulrico Schmidl 6954, Ulrico Schmidl 6983 E, García Grande De Zequeira 5446, y en un todo de acuerdo a la normativa vigente.

Por ello, y en uso de las facultades que le son propias,

## **EL PRESIDENTE DE LA JUNTA COMUNAL**

### **DE LA COMUNA 9**

#### **RESUELVE**

Artículo 1º.- Autorízase a la Empresa URBASER S.A. – SEOB S.A. UTE CUIT N.º 30-71484009-2 Licitación Pública N° 230-1151-LPU23 destinada por cuenta y cargo de esta Comuna, a realizar tarea de extracción de los ejemplares arbóreos ubicados Andalgala 2644, Araujo 870, Av. Juan Bautista Alberdi 4372, Av. Juan Bautista Alberdi 4624, Av. Larrazabal 1918 L.D, Av. Larrazabal 1986, Azul 882, Baldomero Fernández Moreno 3449, Basualdo 1380, Bragado 6390 L.A 1, Cafayate 1752 L.A, Cardenas 2709, Carhue 426 L.A, Corvalan 1155, Crisóstomo Álvarez 3980, Fernández 1462, Gallardo 323, Guamini 1490, Guardia Nacional 798, La Cautiva 535, Av. Larrazabal 728 L.D, Montiel 1905, Mozart 1015 L.D, Oliden 62, Oliden 62 L.D, Palmar 6472, Pieres 1382, Pieres 1421, Pieres 1421 L.A, Pilar 1536 L.A, Pola 2387, Recuerdos De Provincia 4525, Recuerdos De Provincia 4527, Remedios 4322, Tandil 5754 Fte., Timoteo Gordillo 991, Tonelero 6197, Tonelero 7643, Ulrico Schmidl 6093, Ulrico Schmidl 6954, Ulrico Schmidl 6983 E, García Grande De Zequeira 5446, y conforme a las planillas de Inspección presentada en Anexo de la presente, IF-2025-03421227-GCABA-COMUNA9 y que a todos sus efectos, forman parte de esta Resolución.

Artículo 2º.- Cumplidas las extracciones dispuestas en el artículo precedente, se deberán plantar nuevos ejemplares en los lugares ocupados por los extraídos, de acuerdo a lo establecido en el capítulo II de la Ley N.º 3263.

Artículo 3º.- Fíjese un cartel junto al/los ejemplar/es a ser talado/s por el plazo de diez (10) días corridos, en el que

se informe sobre las circunstancias que motivan la decisión respectiva, indicando las vías de contacto con la autoridad competente.

Artículo 4°.- Notifíquese a los interesados haciendo expresa mención que la presente Resolución agota la vía administrativa y que podrán optar por interponer: a) recurso administrativo de reconsideración, dentro del plazo de diez (10) días hábiles, b) recurso administrativo de alzada, dentro del plazo de quince (15) días hábiles, o c) la acción judicial pertinente, conforme arts. 117, 118, 121, 123 y concordantes de la Ley de Procedimiento Administrativo aprobada por Decreto de Necesidad y Urgencia 1510/1997, ratificado por Resolución de la Legislatura 41/1998 (texto consolidado por Ley N° 6347, BOCBA N°6009). Remítase para su intervención a la Secretaría de Atención Ciudadana y Gestión Comunal y pase a la Dirección General de Contaduría General y a la Dirección General Técnica, Administrativa y Legal de la Secretaría de Asuntos Estratégicos para su conocimiento y prosecución del trámite. Regístrese. Cumplido, archívese.

Sellado por: Maximiliano Rodrigo Mosquera Fantoni  
Cédula: TINAR-20251816582  
Fecha: 2025/01/13 18:00:57-0300

Aviso otro

Año: .....

UBICACIÓN DEL ÁRBOL Especie botánica Leguminosa lucidum f. amarillipola  
 Calle Andalucía Nº 2649  Árbol Seco  Árbol Semi Seco

PARÁMETROS MECÁNICOS Y SANTARIOS DEL ÁRBOL

Altura aprox. (m) 3 DAP (cm) 10 Inclinación: SI  NO  Mayor a 40°  Menor a 40°  
 Orientación de la inclinación  Hacia la calle  Hacia la propiedad  Hacia el largo de la vereda  
 Descapado  Descapado y brotado  Copa desbalanceada

FUSTE

Descartamiento: Cavidades  Fructificaciones fúngicas  Codominancias  Chomizados  

	basal	media	alto
Pequeñas			
Grandes			

 Cuidad longitudinal en el fuste (m) \_\_\_\_\_  
 Espesor de pared remanente (cm) \_\_\_\_\_

RAÍZ  Expuesta  Levanta vereda m2  Provoca fisuras en el frente de la propiedad:  SI  NO

RAMAS  Tocones  Excesivas / Cruzadas  Con mal ángulo de inserción  
 Quebradas / Fisuradas  Secas / Secas en las puntas  Bajas  
 Codominancias  Con cavidades / Tumores / Cáncros  Que invaden espacio aéreo

HOJAS  De coloración anormal  Defoliación Total  Con signos de insectos  Con manchas foliares  
 Defoliación Parcial  Síntomas de enfermedades

RECOMENDACIONES DEL INSPECTOR

A: OBJETIVOS DE LA PODA

Reducción Riesgo  
 Eliminar interferencias  
 Adecuación al sitio  
 Regulación de estructura

B: TIPOS DE PODA

Formación  
 Limpieza  
 Aclaro  
 Refutlado  
 Terciado

Balanceo

C: EXTRACCIÓN

E: TRASPLANTE

D: TRATAMIENTO SANITARIO

F: CORTE DE RAÍCES

Superficial

Profunda

OBSERVACIONES vegetal

Arbol seco en planta elevada. No plaza fl. hacia la. hacia LA por garage. 1,2m x 1,2m (4,8m li. mds). Edificio 2m<sup>2</sup>

INSPECTOR/VERIFICADOR

V. R. G. M. A. Rosso  
 No. 1.172 y Apellido

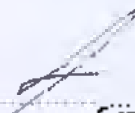

Firma

35364465  
 DNI

Calle ANDALGALA 2644

IMAGEN DEL EJEMPLAR



N° DE ACTA: 7435

Informe N° \_\_\_\_\_

Aviso: ..... Aíre: .....

**UBICACIÓN DEL ÁRBOL** Especie botánica: ALBIZIA JULIBRISIN  
 Calle: AREVALO Nº 870  Árbol Seco  Árbol Semi Seco

**PARÁMETROS MECÁNICOS Y SANITARIOS DEL ÁRBOL**  
 Altura aprox. (m) 8 DAP (cm) 35 Incinación  SI  NO  Mayor a 40°  Menor a 40°  
 Orientación de la inclinación  Hacia la calle  Hacia la propiedad  Hacia el largo de la vereda  
 Descopado  Descopado y brotado  Copa desbalanceada

**FUSTE** Descortezamiento: Cavidades  Fructificaciones fúngicas  Codominancias  Chirreos  

	basal	media	alto
Pequeñas	<input checked="" type="checkbox"/>	<input checked="" type="checkbox"/>	
Grandes			

 Cavidad longitudinal en el fuste (m) \_\_\_\_\_  
 Espesor de pared remanente (cm) \_\_\_\_\_

**RAIZ**  Expuesta  Levanta vereda >2 Provoa fisuras en el frente de la propiedad:  SI  NO

**RAMAS**  Torones  Excesivas / Cruzadas  Con mal ángulo de inserción  
 Quebradas / Fisuradas  Secas / Secas en las puntas  Bajas  
 Codominancias  Con cavidades / Tumores / Cáncro.  Que invaden espacio aéreo

**HOJAS**  De coloración anormal  Defoliación Total  Con signos de insectos  Con manchas foliares  
 Defoliación Parcial Síntomas de enfermedades

**RECOMENDACIONES DEL INSPECTOR**

A: OBJETIVOS DE LA PODA  Reducción Riesgo  Eliminar interferencias  Adecuación al sitio  Regulación de estructura

B: TIPOS DE PODA  Formación  Limpieza  Aclareo  Refaldado  Terciado

Balanceo  C: EXTRACCIÓN  E: TRASPLANTE  D: TRATAMIENTO SANITARIO

F: CORTE DE RAICES  Superficial  Profunda

**OBSERVACIONES**  
 El ejemplar presenta el fuste muy deteriorado, con presencia de placa blanco taladrado. Se recomienda extraer en corto plazo y plantar nuevo ejemplar.

**INSPECTOR/VERIFICADOR**  
 Nombre y Apellido: EMILIA FERNANDEZ Firma: [Firma] DNI: 36494502

Callc ARAUJO 870

IMAGEN DEL EJEMPLAR



N° DE ACTA: 7436  
Informe N° \_\_\_\_\_

**Planilla de Inspección de Árboles**

Aviso Relevado de oficio

Fecha de relevamiento 19/12/2024

Arme

**UBICACIÓN DEL ÁRBOL** Especie botánica Fraxinus pennsylvanica (Fresno)  
 Calle Av Alberdi Nº 4372  Árbol Seco  Árbol Semi Seco

**PARÁMETROS MECÁNICOS Y SANITARIOS DEL ÁRBOL**  
 Altura aprox. (m) 9 DAP (cm) 65 Inclinación: SI  NO  Mayor a 40°  Menor a 40°  
 Orientación de la inclinación  Hacia la calle  Hacia la propiedad  Hacia el largo de la vereda  
 Descopado  Descopado y rotado  Copa desbalanceada

**FUSTE** Descartamiento: Cavidades  Fructificaciones fúngicas  Codominancias  Chorreados  

	basal	media	alto
Pequeñas			
Grandes			

 Cavity longitudinal en el fuste (m): \_\_\_\_\_  
 Espesor de pared remanente (cm): \_\_\_\_\_

**RAIZ**  Expuesta  Levanta vereda m2 Provoca fisuras en el frente de la propiedad:  SI  NO

**RAMAS**  Tocones  Excesivas / Cruzadas  Con mal ángulo de inserción  
 Quebradas / Fisuradas  Secas / Secas en las puntas  Bajas  
 Codominancias  Con cavidades / Tumores / Cáncros  Que invaden espacio aéreo

**HOJAS**  De coloración anormal  Defoliación Total  Con signos de insectas  Con manchas foliares  
 Defoliación Parcial Síntomas de enfermedades: \_\_\_\_\_

**RECOMENDACIONES DEL INSPECTOR**

<b>A: OBJETIVOS DE LA PODA</b>	<b>B: TIPOS DE PODA</b>	<input checked="" type="checkbox"/> Balanceo	<b>F: CORTE DE RAÍCES</b>
<input type="checkbox"/> Reducción Riesgo	<input type="checkbox"/> Formación	<input checked="" type="checkbox"/> C: EXTRACCIÓN	<input type="checkbox"/> Superficial
<input type="checkbox"/> Eliminar Interferencias	<input type="checkbox"/> Limpieza	<input type="checkbox"/> E: TRASPLANTE	<input type="checkbox"/> Profunda
<input type="checkbox"/> Adecuación al sitio	<input type="checkbox"/> Aclaro	<input type="checkbox"/> D: TRATAMIENTO SANITARIO	
<input type="checkbox"/> Regulación de estructura	<input type="checkbox"/> Refaldado		
	<input type="checkbox"/> Tornado		

**OBSERVACIONES:** Árbol completamente seco, descortezado parcial en fuste y ramas primarias se observan grietas longitudinales en fuste y fructificaciones fúngicas. Prioridad ALTA.

**INSPECTOR/VERIFICADOR**  
Paulina Lopretto  
 Nombre y Apellido

[Firma]  
 Firma

31.624.026  
 DNI



Calle ALBERDI, JUAN BAUTISTA AV. 4372

IMAGEN DEL EJEMPLAR



N° DE ACTA: 7437  
Informe N° \_\_\_\_\_

**Planilla de Inspección de Árboles**

Aviso: Relevado de oficio

Fecha de relevamiento 19/12/2024

Arme: .....

**UBICACIÓN DEL ÁRBOL** Especie botánica Tilia x miltkei (Tilo)

Calle Av. Alberde Nº 4624  Árbol Seco  Árbol Semi Seco

**PARÁMETROS MECÁNICOS Y SANITARIOS DEL ÁRBOL**

Altura aprox. (m) 4 DAP (cm) 7 Inclínación: SI /  NO  Mayor a 40°  Menor a 40°

Orientación de la inclinación:  Hacia la calle  Hacia la propiedad  Hacia el largo de la vereda  
 Descopado  Descopado y brotado  Cope desbalanceada

**FUSTE**

	Descorazonamiento: Cavidades		
	basal	media	alta
Pequeñas			
Grandes			

Fructificaciones fúngicas  Codominancias  Chorrozos  
 Cavidad longitudinal en el fuste (m) \_\_\_\_\_  
 Espesor de pared remanente (cm) \_\_\_\_\_

**RAÍZ**  Expuesta  Levanta vereda m2 Provoca fisuras en el frente de la propiedad:  SI  NO

**RAMAS**

Tocones  Excéntricas / Cruzadas  Con mal ángulo de inserción  
 Quebradas / Fisuradas  Secas / Secas en las puntas  Bajas  
 Codominancias  Con cavidades / Tumores / Cáncros  Que invaden espacio aéreo

**HOJAS**

De coloración anormal  Defoliación Total  Con signos de insectos  Con manchas foliares  
 Defoliación Parcial Síntomas de enfermedades: .....

**RECOMENDACIONES DEL INSPECTOR**

**A: OBJETIVOS DE LA PODA**

- Reducción Riesgo
- Eliminar Interferencias
- Adecuación al sitio
- Regulación de estructura

**B: TIPOS DE PODA**

- Formación
- Limpieza
- Aclareo
- Refaldado
- Terciado

- Balanceo
- C: EXTRACCIÓN
- E: TRASPLANTE
- D: TRATAMIENTO SANITARIO

**F: CORTE DE RAÍCES**

- Superficial
- Profunda

**OBSERVACIONES** Árbol completamente seco, con mucha movilidad al tacto.

**INSPECTOR/VERIFICADOR**

Paulina Lopretto  
Nombre y Apellido

[Firma]  
Firma

31.624.026  
DNI

Calle ALBERDI, JUAN BAUTISTA AV. 4624

IMAGEN DEL EJEMPLAR



N° DE ACTA: 7438  
Informe N° \_\_\_\_\_

Aviso **Oficio**

Armo

**UBICACIÓN DEL ÁRBOL** Especie botánica **Liquidambar styraciflua**  
 Calle **Av. Larrazabal** N° **1918 LD**  Árbol Seco  Árbol Semi Seco

**PARÁMETROS MECÁNICOS Y SANITARIOS DEL ÁRBOL**  
 Altura aprox. (m) **4** DAP (cm) **30** Incinación: SI / NO  Mayor a 40°  Menor a 40°  
 Orientación de la inclinación  hacia la calle  Hacia la propiedad  hacia el largo de la vereda  
 Descapado  Descapado y brotado  Copa desbalanceada

**FUSTE** Descortezamiento: Cavidades  Fructificaciones fúngicas  Codominancias  Chorreados  

	basal	media	alto
Pequeñas			
Grandes			

 Cavidad longitudinal en el fuste (m) \_\_\_\_\_  
 Espesor de pared remanente (cm) \_\_\_\_\_

**RAIZ**  Exposta  Levanta vereda m2  Provoca figuras en el frente de la propiedad:  SI  NO

**RAMAS**  Tacones  Excesivas / Cruzadas  Con mal ángulo de inserción  
 Quebradas / Fisuradas  Secas / Secas en las puntas  Bajas  
 Codominancias  Con cavidades / Tumores / Cáncros  Que invaden espacio aéreo

**HOJAS**  De coloración anormal  Defoliación Total  Con signos de insectos  Con manchas foliares  
 Defoliación Parcial Síntomas de enfermedades \_\_\_\_\_

**RECOMENDACIONES DEL INSPECTOR**

<b>A: OBJETIVOS DE LA PODA</b>	<b>B: TIPOS DE PODA</b>	<input type="checkbox"/> Balanceo	<b>F: CORTE DE RAÍCES</b>
<input type="checkbox"/> Reducción Riesgo	<input type="checkbox"/> Formación	<input checked="" type="checkbox"/> C: EXTRACCIÓN	<input type="checkbox"/> Superficial
<input type="checkbox"/> Eliminar interferencias	<input type="checkbox"/> Limpieza	<input type="checkbox"/> E: TRASPLANTE	<input type="checkbox"/> Profunda
<input type="checkbox"/> Adecuación al sitio	<input type="checkbox"/> aclareo	<input type="checkbox"/> D: TRATAMIENTO SANITARIO	
<input type="checkbox"/> Regulación de estructura	<input type="checkbox"/> Refaldado		
	<input type="checkbox"/> Terclado		

**OBSERVACIONES**  
**PROGRAMADA**  
**Seg. Multicula.**

**INSPECTOR/VERIFICADOR**  
**Antonio Provenza**  **22248692**  
 Nombre y Apellido Firma DNI

Calle LARRAZABAL AV. 1918 L.D

IMAGEN DEL EJEMPLAR



N° DE ACTA: 7439

Informe N° \_\_\_\_\_

Aviso **OFICIO** \_\_\_\_\_

UBICACIÓN DEL ÁRBOL Especie botánica **ALAMO (POPULUS ALBA)**

Calle **AV. LATTAZZARI** Nº **10186**  Árbol Seco  Árbol Semi Seco

**PARÁMETROS MECÁNICOS Y SANITARIOS DEL ÁRBOL**

Altura aprox. (m) **11** DAP (cm) **80** Inclinación: SI / NO  Mayor a 40°  Menor a 40°

Orientación de la inclinación  Hacia la calle  Hacia la propiedad  Hacia el largo de la vereda  
 Descapado  Descapado y brotado  Copa desbalanceada

**FUSTE**  Fructificaciones fúngicas  Codominancias  Chorrados

	Descortezamiento: Cavidades			Cavidad longitudinal en el fuste (m)	Espesor de pared remanente (cm)
	basal	media	alto		
Pequeñas	<input checked="" type="checkbox"/>	<input checked="" type="checkbox"/>	<input checked="" type="checkbox"/>		
Grandes	<input checked="" type="checkbox"/>				

**RAIZ**  Expuesta  Levanta vereda m2 Provoca fisuras en el frente de la propiedad:  SI  NO

**RAMAS**  Toccos  Excesivas / Cruzadas  Con mal ángulo de inserción  
 Quebradas / Fisuradas  Secas / Secas en las puntas  Bajas  
 Codominancias  Con cavidades / Tumores / Cancers  Que invaden espacio aéreo

**HOJAS**  De coloración anormal  Defoliación: Total  Con signos de insectos  Con manchas foliares  
 Defoliación Parcial Síntomas de enfermedades \_\_\_\_\_

**RECOMENDACIONES DEL INSPECTOR**

- |   |   |                                      |
|---|---|--------------------------------------|
| <b>A: OBJETIVOS DE LA PODA</b>                    | <b>B: TIPOS DE PODA</b>                           | <b>F: CORTE DE RAÍCES</b>            |
| <input type="checkbox"/> Reducción Riesgo         | <input type="checkbox"/> Formación                | <input type="checkbox"/> Superficial |
| <input type="checkbox"/> Eliminar interferencias  | <input type="checkbox"/> Limpieza                 | <input type="checkbox"/> Profunda    |
| <input type="checkbox"/> Adecuación al sitio      | <input type="checkbox"/> Aclareo                  |                                      |
| <input type="checkbox"/> Regulación de estructura | <input type="checkbox"/> Refaldado                |                                      |
|   | <input type="checkbox"/> Terciado                 |                                      |
|   | <input type="checkbox"/> Balanceo                 |                                      |
|   | <input type="checkbox"/> L: EXTRACCIÓN            |                                      |
|   | <input type="checkbox"/> F: TRASPLANTE            |                                      |
|   | <input type="checkbox"/> D: TRATAMIENTO SANITARIO |                                      |

**OBSERVACIONES**

**Cavidades longitudinales en el fuste.  
 Pudrición basal.  
 Programada**

INSPECTOR/VERIFICADOR

**Antonio Prohoco**  **29248694**  
 Nombre y Apellido Firma DNI

Calle LARRAZABAL AV. 1986

**IMAGEN DEL EJEMPLAR**



**N° DE ACTA: 7440**  
Informe N° \_\_\_\_\_

**Planilla de Inspección de Árboles**

Fecha de relevamiento **11/12/2024**

Av. 50 **Ofic.**

Arme

**UBICACIÓN DEL ÁRBOL** Especie botánica **FRAXINUS PENNSYLVANICA**  
 Calle **AZUL** N° **882**  Árbol Seco  Árbol Semi Seco

**PARÁMETROS MECÁNICOS Y SANITARIOS DEL ÁRBOL**  
 Altura aprox. (m) **10** DAP (cm) **35** Inclinação:  SI /  NO  Mayor a 40°  Menor a 40°  
 Orientación de la inclinación  Hacia la calle  Hacia la propiedad  Hacia el largo de la vereda  
 Descopado  Descopado y brotado  Copa desbalanceada

**FUSTE**  Fructificaciones fúngicas  Codominancias  Chorreados  

	Descortezamiento: Cavidades		
	basal	media	alto
Pequeñas			
Grandes			

 Cavidad longitudinal en el fuste (m) \_\_\_\_\_  
 Espesor de pared remanente (cm) \_\_\_\_\_

**RAIZ**  Expuesta  Levanta vereda m<sup>2</sup> Provoca fisuras en el frente de la propiedad:  SI  NO

**RAMAS**  Focorias  Excesivas / Cruzadas  Con mal ángulo de inserción  
 Quebradas / Fisuradas  Secas / Secas en las puntas  Bajas  
 Codominancias  Con cavidades / Tumores / Cáncers  Que invaden espacio aéreo

**HOJAS**  De coloración anormal  Defoliación Total  Con signos de insectos  Con manchas foliares  
 Defoliación Parcial Síntomas de enfermedades.

**RECOMENDACIONES DEL INSPECTOR**

<b>A: OBJETIVOS DE LA PODA</b>	<b>B: TIPOS DE PODA</b>	<b>F: CORTE DE RAÍCES</b>
<input type="checkbox"/> Reducción Riesgo	<input type="checkbox"/> Formación	<input type="checkbox"/> Superficial
<input type="checkbox"/> Eliminar interferencias	<input type="checkbox"/> Limpieza	<input type="checkbox"/> Profunda
<input type="checkbox"/> Adecuación al sitio	<input type="checkbox"/> Acarreo	
<input type="checkbox"/> Regulación de estructura	<input type="checkbox"/> Refaldado	
	<input type="checkbox"/> Terciado	
	<input type="checkbox"/> Balanceo	
	<input checked="" type="checkbox"/> C: EXTRACCIÓN	
	<input type="checkbox"/> E: TRASPLANTE	
	<input type="checkbox"/> D: TRATAMIENTO SANITARIO	

**OBSERVACIONES**  
**Inclinación, 30° hacia la calle.**  
**Extracción programada.**

**INSPECTOR/VERIFICADOR**

**Alejandra Padua**  **29248692**  
 Nombre y Apellido Firma DNI



Calle AZUL•882

IMAGEN DEL EJEMPLAR



N° DE ACTA: 7441  
Informe N° \_\_\_\_\_

Aviso: 500889034124

**UBICACIÓN DEL ÁRBOL** Especie botánica Ficus benjamina  
 Calle Baldomero Fernandez Moreno N° 3449  Árbol Seco  Árbol Semi Seco

**PARÁMETROS MECÁNICOS Y SANITARIOS DEL ÁRBOL**

Altura aprox. (m) 3 DAP (cm) 5 Inclinación: SI / NO  Mayor a 40°  Menor a 40°  
 Orientación de la inclinación  Hacia la calle  Hacia la propiedad  Hacia el largo de la vereda  
 Descopado  Descopado y brotado  Copa desbalanceada

**FUSTE** Descomenzamiento: Cavidades  Fructificaciones fúngicas  Codominancias  Chorreados  

	basal	media	alto
Pequeñas			
Grandes			

 Cavidad longitudinal en el fuste (m) \_\_\_\_\_  
 Espesor de pared remanente (cm) \_\_\_\_\_

**RAIZ**  Expuesta  Levanta vereda m2  Provoca fisuras en el frente de la propiedad:  SI  NO

**RAMAS**  Tocones  Excesivas / Cruzadas  Con mal ángulo de inserción  
 Quebradas / Rauradas  Secas / Secas en las puntas  Bajas  
 Codominancias  Con cavidades / Tumores / Cáncers  Que invaden espacio aéreo

**HOJAS**  De coloración anormal  Defoliación Total  Con signos de insectos  Con manchas foliares  
 Defoliación Parcial Síntomas de enfermedades \_\_\_\_\_

**RECOMENDACIONES DEL INSPECTOR**

**A: OBJETIVOS DE LA PODA** **B: TIPOS DE PODA** **F: CORTÉ DE RAÍCES**  
 Reducción Riesgo  Formación  Balanceo  C: EXTRACCIÓN  Superficial  
 Eliminar Interferencias  Limpieza  E: TRASPLANTE  Profunda  
 Adecuación al sitio  Aclareo  D. TRATAMIENTO SANITARIO  
 Regulación de estructura  Refaldado  Tercado

**OBSERVACIONES**

emplaz no permitido para espacio viario. Extraer y cerrar plantera ya que ya hay una plantera en la misma dirección.

INSPECTOR/VERIFICADOR

Paola Saulotto  
Nombre y Apellido

Paola Saulotto  
Firma

37281193  
DNI

Calle FERNANDEZ MORENO, BALDOMERO 3449

IMAGEN DEL EJEMPLAR



N° DE ACTA: 7442

Informe N° \_\_\_\_\_

**Planilla de Inspección de Árboles**

Fecha de relevamiento 3/12/24

Aviso ..... Arme .....

**UBICACIÓN DEL ÁRBOL** Especie botánica ITÉLIA AZEDARACA  
 Calle BASUALDO N° 1380  Árbol Seco  Árbol Semi Seco

**PARÁMETROS MECÁNICOS Y SANITARIOS DEL ÁRBOL**  
 Altura aprox. (m) 11 DAP (cm) 70 Inclinación: SI  NO  Mayor a 40°  Menor a 40°  
 Orientación de la Inclinación  Hacia la calle  Hacia la propiedad  Hacia el largo de la vereda  
 Descopado  Descopado y brotado  Copa desbalanceada

**FUSTE** Descortezamiento: Cavidades  Fructificaciones fúngicas  Codominancias  Chorreadas  

	obso	media	alto
Pequeñas			
Grandes	X	X	X

 Cavity longitudinal en el fuste (m) \_\_\_\_\_  
 Espesor de pared remanente (cm) \_\_\_\_\_

**RAIZ**  Expuesta  Levanta vereda m2 Provoca fisuras en el frente de la propiedad:  SI  NO

**RAMAS**  Tocones  Excesivas / Cruzadas  Con mal ángulo de inserción  
 Quebradas / Fisuradas  Socas / Seras en las puntas  Bajas  
 Codominancias  Con cavidades / Tumores / Cancros  Que Invaden espacio aéreo

**HOJAS**  De coloración anormal  Defoliación Total  Con signos de insectos  Con manchas foliares  
 Defoliación Parcial Síntomas de enfermedades: .....

**RECOMENDACIONES DEL INSPECTOR**

A: OBJETIVOS DE LA PODA B: TIPOS DE PODA

<input type="checkbox"/> Reducción Riesgo	<input type="checkbox"/> Formación	<input type="checkbox"/> Balances	F: CORTE DE RAÍCES
<input type="checkbox"/> Eliminar interferencias	<input type="checkbox"/> Limpieza	<input checked="" type="checkbox"/> C: EXTRACCIÓN	<input type="checkbox"/> Superficial
<input type="checkbox"/> Adecuación al sitio	<input type="checkbox"/> Acareo	<input type="checkbox"/> E: TRASPLANTE	<input type="checkbox"/> Profunda
<input type="checkbox"/> Regulación de estructura	<input type="checkbox"/> Refalado	<input type="checkbox"/> D: TRATAMIENTO SANITARIO	
	<input type="checkbox"/> Terciado		

**OBSERVACIONES**

El ejemplar presenta gran almacenamiento basal y grandes almacenamientos en ramas principales. Se recomienda proteger extracción y plantar nuevo ejemplar.

**INSPECTOR/VERIFICADOR**

Elvira Fernández Nombre y Apellido [Firma] Firma 36494502 DNI

Calle BASUALDO•1380

**IMAGEN DEL EJEMPLAR**



**N° DE ACTA: 7443**

Informe N° \_\_\_\_\_

**Planilla de Inspección de Árboles**

Fecha de relevamiento 11/12/2024

Aviso Gerencia

Arme \_\_\_\_\_

**UBICACIÓN DEL ÁRBOL** Especie botánica Acaj. negro

Calle BLA GADO N° 6390  Árbol Seco  Árbol Semi Seco.

**PARÁMETROS MECÁNICOS Y SANITARIOS DEL ÁRBOL**

Altura aprox. (m) 9 DAP (cm) 90 Inclinación:  SI /  NO  Mayor a 40°  Menor a 40°

Orientación de la inclinación:  hacia la calle  hacia la propiedad  hacia el largo de la vereda  
 Descapado  Descapado y brotación  Copa desbalanceada

**FUSTE**

	Descortezamiento: Cavidades			<input type="checkbox"/> Fractificaciones fúngicas	<input type="checkbox"/> Codominancias	<input type="checkbox"/> Chorreados
	base	medio	alto			
Pequeñas	<input checked="" type="checkbox"/>			Cavidad longitudinal en el fuste (m) _____	Espesor de pared remanente (cm) _____	
Grandes		<input checked="" type="checkbox"/>	<input checked="" type="checkbox"/>			

**RAIZ**  Expuesta  Levanta vereda m2  Provoca fisuras en el frente de la propiedad:  SI  NO

**RAMAS**  Tocones  Excesivas / Cruzadas  Con mal ángulo de inserción  
 Quebradas / Fisuradas  Secas / Secas en las puntas  Bajas  
 Codominancias  Con cavidades / Tumores / Cancros  Que invaden espacio aéreo

**HOJAS**  De coloración anormal  Defoliación Total  Con signos de insectos  Con manchas foliares  
 Defoliación Parcial  Síntomas de enfermedades

**RECOMENDACIONES DEL INSPECTOR**

**A: OBJETIVOS DE LA PODA**  Reducción Riesgo  Eliminar Interferencias  Adecuación al sitio  Regulación de estructura

**B: TIPOS DE PODA**  Formación  Limpieza  Aclareo  Recortado  Terciado

Balanceo  C: EXTRACCIÓN  E: TRASPLANTE  D: TRATAMIENTO SANITARIO

**F: CORTE DE RAÍCES**  Superficial  Profunda

**OBSERVACIONES** Programada - Referencia 6390 LA1

Descortezamiento en el Fuste, asociados a pudrición, hacia ramas primarias

**INSPECTOR/VERIFICADOR**

Antonio Palucci  
Nombre y Apellido

  
Firma

29248692  
DNI

Chile

BRAGADO•6390 L.A 1

**IMAGEN DEL EJEMPLAR**



**N° DE ACTA: 7444**

Informe N° \_\_\_\_\_

**Planilla de Inspección de Árboles**

Fecha de relevamiento 01/12/24

Aviso 500894962/24

Arme .....

**UBICACIÓN DEL ÁRBOL** Especie botánica Citrus sinensis 'Morojo'

Calle CAFAJATE N° 1752 LA  Árbol Seco  Árbol Semi Seco

**PARÁMETROS MECÁNICOS Y SANITARIOS DEL ÁRBOL**

Altura aprox. (m) 5 DAP (cm) 20 Inclinación: SI  NO  Mayor a 40°  Menor a 40°

Orientación de la inclinación  Hacia la calle  Hacia la propiedad  Hacia el largo de la vereda  
 Descopado  Descopado y brotado  Copa desbalanceada

**FUSTE**  Descortezamiento Cavitades  Fructificaciones fúngicas  Codominancias  Chorreados

	Descortezamiento		
	basal	media	alto
Pequeñas			
Grandes			

Cavidad longitudinal en el fuste (m) \_\_\_\_\_  
 Espesor de pared remanente (cm) \_\_\_\_\_

**RAIZ**  Expuesta  Levanta vereda m<sup>2</sup> Provoca fisuras en el frente de la propiedad:  SI  NO

**RAMAS**  Tocones  Excesivas / Cruzadas  Con mal ángulo de inserción  
 Quebradas / Fisuradas  Secas / Secas en las puntas  Bajas  
 Codominancias  Con cavidades / Tumores / Cáncros  Que invaden espacio aéreo

**HOJAS**  De coloración anormal  Defoliación Total  Con signos de insectos  Con manchas foliares  
 Defoliación Parcial Síntomas de enfermedades .....

**RECOMENDACIONES DEL INSPECTOR**

- |   |   |                                      |
|---|---|--------------------------------------|
| <b>A: OBJETIVOS DE LA PODA</b>                    | <b>B: TIPOS DE PODA</b>                           | <b>F: CORTE DE RAÍCES</b>            |
| <input type="checkbox"/> Reducción Riesgo         | <input type="checkbox"/> Formación                | <input type="checkbox"/> Superficial |
| <input type="checkbox"/> Eliminar interferencias  | <input type="checkbox"/> Limpieza                 | <input type="checkbox"/> Profunda    |
| <input type="checkbox"/> Adecuación al sitio      | <input type="checkbox"/> Aclareo                  |                                      |
| <input type="checkbox"/> Regulación de estructura | <input type="checkbox"/> Refaldado                |                                      |
|   | <input type="checkbox"/> Terclado                 |                                      |
|   | <input type="checkbox"/> Balanceo                 |                                      |
|   | <input checked="" type="checkbox"/> C: EXTRACCIÓN |                                      |
|   | <input type="checkbox"/> E: TRASPLANTE            |                                      |
|   | <input type="checkbox"/> D: TRATAMIENTO SANITARIO |                                      |

**OBSERVACIONES** urgente  
genitor 45% seco, con gr. color en fuste y ramas.  
pr. morir, descortezamientos.

Acordar con plantera 1,2m x 1,2m / 9,6m lineales 3m de largo.  
y saca de garaje

INSPECTOR/VERIFICADOR

VIRGINIA ROSA  
 Nombre y Apellido



Firma

35364465  
 DNI



Calle CAFAYATE 1752 L.A

IMAGEN DEL EJEMPLAR



N° DE ACTA: 7445

Informe N° \_\_\_\_\_

Av. No. \_\_\_\_\_ Arme \_\_\_\_\_

**UBICACIÓN DEL ÁRBOL** Especie botánica Sofora  
 Calle CADENA No. 2709  Árbol Seco  Árbol Semi Seco

**PARÁMETROS MECÁNICOS Y SANITARIOS DEL ÁRBOL**  
 Altura aprox. (m) 9 DAP (cm) 60 Inclinación  SI  NO  Mayor a 40°  Menor a 40°  
 Orientación de la inclinación  Hacia la calle  Hacia la propiedad  Hacia el largo de la vereda  
 Descopado  Descopado y brotado  Copa desbalanceada

**FUSTE**  Fructificaciones fúngicas  Codominancias  Chorreados  

	Descoirazamiento: Cavidades		
	basal	media	alto
Pequeñas			
Grandes		<input checked="" type="checkbox"/>	<input checked="" type="checkbox"/>

 Cavidad longitudinal en el fuste (m) \_\_\_\_\_  
 Espesor de pared remanente (cm) \_\_\_\_\_

**RAÍZ**  Expuesta  Levanta vereda m<sup>2</sup> 10 Provoca fisuras en el frente de la propiedad:  SI  NO

**RAMAS**  Tocones  Excesivas / Cruzadas  Con mal ángulo de inserción  
 Quebradas / Fisuradas  Secas / Secas en las puntas  Bajas  
 Codominancias  Con cavidades / Tumores / Cáncros  Que invaden espacio aéreo

**HOJAS**  De coloración anormal  Defoliación Total  Con signos de insectos  Con manchas foliares  
 Defoliación Parcial Síntomas de enfermedades \_\_\_\_\_

**RECOMENDACIONES DEL INSPECTOR**

<b>A: OBJETIVOS DE LA PODA</b>	<b>B: TIPOS DE PODA</b>	<b>F: CORTE DE RAÍCES</b>
<input type="checkbox"/> Reducción Riesgo	<input type="checkbox"/> Formación	<input type="checkbox"/> Superficial
<input type="checkbox"/> Eliminar Interferencias	<input type="checkbox"/> Limpieza	<input type="checkbox"/> Profunda
<input type="checkbox"/> Adecuación al sitio	<input type="checkbox"/> Aclaneo	
<input type="checkbox"/> Regulación de estructura	<input type="checkbox"/> Refaldado	
	<input type="checkbox"/> Fertiado	
	<input type="checkbox"/> Balanceo	
	<input checked="" type="checkbox"/> C: EXTRACCIÓN	
	<input type="checkbox"/> E: TRASPLANTE	
	<input type="checkbox"/> D: TRATAMIENTO SANITARIO	

**OBSERVACIONES**  
Escritor con ramas pericarpales ahuyentadas, se recomienda extraer y phanal aéreo estéril. Pro planal, se poda para sacar ramas secas y en cables pero preservar raíces ramas desbalanceadas.

**INSPECTOR/VERIFICADOR**  
 Nombre y Apellido Edgardo Fernández Firma [Firma] DNI 36494502

Calle CARDENAS 2709

**IMAGEN DEL EJEMPLAR**



N° DE ACTA: 7446  
Informe N° \_\_\_\_\_

Año: ..... Año: .....

**UBICACIÓN DEL ÁRBOL** Especie botánica Platanus

Calle Cochabamba Nº 428  Árbol Seco  Árbol Semi Seco

**PARÁMETROS MECÁNICOS Y SANITARIOS DEL ÁRBOL**

Altura aprox. (m) 10 DAP (cm) 30 Inclinação:  SI  NO  Mayor a 40°  Menor a 30°

Orientación de la inclinación  Hacia la calle  Hacia la propiedad  Hacia el largo de la vereda  
 Descopado  Descopado y brotado  Copa desbalanceada

**FUSTE**

Descortezamiento: Cavidades  Fructificaciones fúngicas  Codominancias  Chorradas

	base	medio	alto
Pequeñas			<u>2</u>
Grandes			

Cavidad longitudinal en el fuste (n) \_\_\_\_\_  
 Espesor de pared remanente (cm) \_\_\_\_\_

**RAÍZ**  Expuesta  Levanta vereda m<sup>2</sup> Provoca fisuras en el frente de la propiedad:  SI  NO

**RAMAS**  Tocones  Excesivas / Cruzadas  Con mal ángulo de inserción  
 Quebradas / Fisuradas  Secas / Secas en las puntas  Bajas  
 Codominancias  Con cavidades / Tumores / Cáncros  Que invaden espacio aéreo

**HOJAS**  De coloración anormal  Defoliación Total  Con signos de insectos  Con manchas foliares  
 Defoliación Parcial Síntomas de enfermedades

**RECOMENDACIONES DEL INSPECTOR**

**A: OBJETIVOS DE LA PODA**

- Reducción Riesgo
- Eliminar interferencias
- Adecuación al sitio
- Regulación de estructura

**B: TIPOS DE PODA**

- Formación
- Limpieza
- Aclareo
- Refaldado
- Terciado

Balanceo

**C: EXTRACCIÓN**

E: TRASPLANTE

D. TRATAMIENTO SANITARIO

**F. CORTE DE RAÍCES**

- Superficial
- Profunda

**OBSERVACIONES**

Al momento de la inspección se observó un árbol con una inclinación con más de 45°, sus ramas se encuentran levantando la vereda. Debido a que se debe mejorar la altura con la vereda con corte de raíz, se pone en riesgo la estabilidad de la planta con lo cual se recomienda la extracción.

INSPECTOR/VERIFICADOR

Heber Ponce  
Nombre y Apellido

[Firma]  
Firma

33 442 864  
DNI

Calle CARHUE 426 L.A

**IMAGEN DEL EJEMPLAR**



**N° DE ACTAS: 7447**  
Informe N° \_\_\_\_\_

Aviso: ..... Año: .....

**UBICACIÓN DEL ÁRBOL** Especie botánica Acce NEGUNDO  
 Calle CORNALAN Nº 1155  Árbol Seco  Árbol Semi Seco

**PARÁMETROS MECÁNICOS Y SANITARIOS DEL ÁRBOL**

Altura aprox. (m) 9 DAP (cm) 55 Inclinação: SI  NO  Mayor a 40°  Menor a 40°  
 Orientación de la inclinación  Hacia la calle  Hacia la propiedad  Hacia el largo de la vereda  
 Descopado  Descopado y rotado  Copa despalancada

**FUSTE**

Descomposición: Cavidades  Fructificaciones fúngicas  Codominancias  Chorreados  

	basal	media	alto
Pequeñas			
Grandes	<input checked="" type="checkbox"/>	<input checked="" type="checkbox"/>	

 Cavidad longitudinal en el fuste (m) \_\_\_\_\_  
 Espesor de pared remanente (cm) \_\_\_\_\_

**RAÍZ**  Expuesta  Levanta vereda m<sup>2</sup> Provoca fisuras en el frente de la propiedad:  SI  NO

**RAMAS**  Tocones  Excesivas / Cruzadas  Con mal ángulo de inserción  
 Quebradas / Fisuradas  Secas / Secas en las puntas  Bajas  
 Codominancias  Con cavidades / Tumores / Cánceros  Que invaden espacio aéreo

**HOJAS**  De coloración anormal  Defoliación Total  Con signos de insectos  Con manchas foliares  
 Defoliación Parcial Síntomas de enfermedades

**RECOMENDACIONES DEL INSPECTOR**

**A: OBJETIVOS DE LA PODA**  Reducción Riesgo  Eliminar Interferencias  Adecuación al sitio  Regulación de estructura  
**B: TIPOS DE PODA**  Formación  Limpieza  Aclareo  Refinado  Terclado  
 Balanceo  **C: EXTRACCIÓN**  E: TRASPLANTE  D: TRATAMIENTO SANITARIO  
**F: CORTE DE RAÍCES**  Superficial  Profunda

**OBSERVACIONES**

SE RELEVANVA CORTICES DE EJEMPLAR CON CLAVES LANZADAS Y LUEGO PLANTAR NUEVO EJEMPLAR.

INSPECTOR/VERIFICADOR

Elvina Fernandez  
Nombre y Apellido

[Firma]  
Firma

36484502  
DNI

Calle CORVALAN 1155

IMAGEN DEL EJEMPLAR



N° DE ACTA: 7448

Informe N° \_\_\_\_\_

Aviso 8009, 84 39/24

Arbre .....

UBICACIÓN DEL ÁRBOL Especie botánica Melia azadirachta "Peruano"

Calle Cristóbal Colón Nº 3980  Árbol Seco  Árbol Semi Seco

**PARÁMETROS MECÁNICOS Y SANITARIOS DEL ÁRBOL**

Altura aprox. (m) 10 DAP (cm) 80 Inclinación: SI /  NO  Mayor a 40°  Menor a 40°

Orientación de la inclinación  Hacia la calle  Hacia la propiedad  Hacia el largo de la vereda  
 Descopado  Descopado y brotaço  Copa desbalanceada

**FUSTE**

Descortezamiento: Cavidades

	basal	media	alto
Pequeñas			
Grandes	<input checked="" type="checkbox"/>	<input checked="" type="checkbox"/>	<input checked="" type="checkbox"/>

Fructificaciones fúngicas  Codominancias  Chorreados

Cavidad longitudinal en el fuste (m) .....

Espesor de pared remanente (cm) .....

RAÍZ  Expuesta  Levanta vereda m2 Provoca fisuras en el frente de la propiedad:  SI  NO

**RAMAS**

Tocones  Excesivas / Cruzadas  Con mal ángulo de inserción  
 Quebradas / Fisuradas  Secas / Secas en las puntas  Bajas  
 Codominancias  Con cavidades / Tumores / Cáncros  Que invaden espacio aéreo

**HOJAS**

De coloración anormal  Defoliación total  Con signos de insectos  Con manchas foliares  
 Defoliación Parcial Síntomas de enfermedades: .....

**RECOMENDACIONES DEL INSPECTOR**

**A: OBJETIVOS DE LA PODA**

- Reducción Riesgo
- Eliminar interferencias
- Adecuación al sitio
- Regulación de estructura

**D: TIPOS DE PODA**

- Formación
- Limpieza
- Aclareo
- Refaldado
- Tercado

Balanceo

C: EXTRACCIÓN

E: TRASPLANTE

D: TRATAMIENTO SANITARIO

**F: CORTE DE RAÍCES**

Superficial

Profunda

OBSERVACIONES Propaganda luego del verano.

Atención con corte de raíces primarias, con cuidado de dejar dentro  
 brotes epímeros en los débiles con puntas. Cavidades en fuste.  
 Rompe vereda, planta desdibujada. Reparar 19m<sup>2</sup> de baldosa y  
 mandreco. planta 1,2m x 8cm (4,8m líneas) alineada.

INSPECTOR/VERIFICADOR

Virginia Loso  
Nombre y Apellido

  
Firma

35.364465  
DNI



Calle ALVAREZ, CRISOSTOMO 3980

IMAGEN DEL EJEMPLAR



N° DE ACTA: 7449

Informe N° \_\_\_\_\_

Planilla de Inspección de Árboles

Fecha de relevamiento 17/12/24

Aviso 300904333/24

Arbre

UBICACIÓN DEL ÁRBOL Especie botánica Ficus

Calle FERNÁNDEZ Nº 1482  Árbol Seco  Árbol Semi Seco

PARÁMETROS MECÁNICOS Y SANITARIOS DEL ÁRBOL

Altura aprox. (m) 7 DAP (cm) 40 Inclinación: SI  NO  Mayor a 40°  Menor a 40°

Orientación de la inclinación  Hacia la calle  Hacia la propiedad  Hacia el largo de la vereda

Descopado  Descopado y brotado  Cope desbalanceada

FUSTE

	Descortezamiento: Cavidades			<input type="checkbox"/> Fructificaciones fúngicas	<input type="checkbox"/> Codominancias	<input type="checkbox"/> Chupados
	basal	media	alto			
Pequeños						
Grandes			<input checked="" type="checkbox"/>			

Cavidad longitudinal en el fuste (m) \_\_\_\_\_  
 Espesor de pared remanente (cm) \_\_\_\_\_

RAIZ  Expuesta  Levanta vereda m2 Provoca fisuras en el frente de la propiedad:  SI  NO

RAMAS  Tocanes  Excesivas / Cruzadas  Con mal ángulo de inserción

Quebradas / Fisuradas  Secas / Secas en las puntas  Bajas

Codominancias  Con cavidades / Tumores / Cánceros  Que invaden espacio aéreo

HOJAS  De coloración anormal  Defoliación Total  Con signos de insectos  Con manchas foliares

Defoliación Parcial Síntomas de enfermedades: \_\_\_\_\_

RECOMENDACIONES DEL INSPECTOR

A: OBJETIVOS DE LA PODA

- Reducción Riesgo
- Eliminar interferencias
- Adecuación al sitio
- Regulación de estructura

B: TIPOS DE PODA

- Formación
- Limpieza
- Adarso
- Reñaldado
- Terclado

- Balanceo
- C. EXTRACCIÓN

- E: TRASPLANTE
- D- TRATAMIENTO SANITARIO

F: CORTE DE RAÍCES

- Superficial
- Profunda

OBSERVACIONES

EJEMPLAR SEMI SECO CON PODACIÓN Y CAVIDADES A NIVEL DE LA CORONA Y RAMAS PROXIMAS.

INSPECTOR/VERIFICADOR

GASQUELA  
GRANINA  
GAIER  
Nombre y Apellido

  
ma

35263720  
DNI

Calle FERNANDEZ 1462

IMAGEN DEL EJEMPLAR



N° DE ACTA: 7450  
Informe N° \_\_\_\_\_

Av. / Calle: \_\_\_\_\_ N.º: \_\_\_\_\_

**UBICACIÓN DEL ÁRBOL** Especie botánica Albizia

Calle Coronado N.º 323  Árbol Seco  Árbol Semi Seco

**PARÁMETROS MECÁNICOS Y SANITARIOS DEL ÁRBOL**

Altura aprox. (m) 4 DAP (cm) 15 Inclinación:  SI /  NO  Mayor a 40°  Menor a 40°

Orientación de la inclinación  Hacia la calle  Hacia la propiedad  Hacia el largo de la vereda  
 Descopado  Descopado y brocado  Copa desbalanceada

**FUSTE**

Descortezamiento: Cavidades

	basal	media	alto
Pequeñas	<input checked="" type="checkbox"/>	<input checked="" type="checkbox"/>	<input checked="" type="checkbox"/>
Grandes			

Fructificaciones fúngicas  Codominancias  Chorroados

Cavidad longitudinal en el fuste (m) \_\_\_\_\_

Espesor de pared remanente (cm) \_\_\_\_\_

**RAIZ**  Expuesta  Levanta vereda m2  Provoca fisuras en el frente de la propiedad:  SI  NO

**RAMAS**

Tocones  Excesivas / Cruzadas  Con mal ángulo de inserción  
 Quebradas / Fisuradas  Secas / Secas en las puntas  Bajas  
 Codominancias  Con cavidades / Tumores / Cánceros  Que invaden espacio aéreo

**HOJAS**

De coloración anormal  Defoliación Total  Con signos de insectos  Con manchas foliares  
 Defoliación Parcial  Síntomas de enfermedades

**RECOMENDACIONES DEL INSPECTOR**

**A: OBJETIVOS DE LA PODA**

Reducción Riesgo  
 Eliminar Interferencias  
 Adecuación al sitio  
 Regulación de estructura

**B: TIPOS DE PODA**

Formación  
 Limpieza  
 Aclareo  
 Refaldado  
 Terciado

Balanceo

C: EXTRACCIÓN

E: TRASPLANTE

D: TRATAMIENTO SANITARIO

**F: CORTE DE RAÍCES**

Superficial

Profunda

**OBSERVACIONES**

al momento de la inspección, se observa un ejemplo marcado en rojo, con mantenimiento al verde, se le comanda la extracción en el corto plazo.

INSPECTOR/VERIFICADOR

María Soledad  
Nombre y Apellido

Firma

33446864  
DNI

Calle GALLARDO 323

IMAGEN DEL EJEMPLAR



N° DE ACTA: 7451  
Informe N° \_\_\_\_\_

**Planilla de Inspección de Árboles**

Fecha de relevamiento 10/12/24

Aviso: S0089264/24

Arme

**UBICACIÓN DEL ÁRBOL** Especie botánica QUERCUS sp.  
 Calle Guaymá N° 1490  **Árbol Seco**  **Árbol Semi Seco**

**PARÁMETROS MECÁNICOS Y SANITARIOS DEL ÁRBOL**

Altura aprox. (m) 8 DAP (cm) 40 Inclinación: SI  **NO**  Mayor a 40°  Menor a 40°  
 Orientación de la inclinación  Hacia la calle  Hacia la propiedad  Hacia el largo de la vereda  
 Descopado  Descopado y brotado  Copa desbalanceada

**FUSTE** Descortezamiento: Cavidades  Fructificaciones fúngicas  Codominancias  Chorreados  

	basal	media	alto
Pequeñas			
Grandes			

 Cuidad longitudinal en el fuste (m) \_\_\_\_\_  
 Espesor de pared remanente (cm) \_\_\_\_\_

**RAÍZ**  Expuesta  Levanta vereda m 2 Provoca fisuras en el frente de la propiedad:  SI  NO

**RAMAS**  Tocones  Excesivas / Cruzadas  Con mal ángulo de inserción  
 Quebradas / Fibradas  Secas / Secas en las puntas  Bajas  
 Codominancias  Con cavidades / Tumores / Cáncros  Que invaden espacio aéreo

**HOJAS**  De coloración anormal  Defoliación Total  Con signos de insectos  Con manchas foliares  
 Defoliación Parcial Síntomas de enfermedades.

**RECOMENDACIONES DEL INSPECTOR**

**A: OBJETIVOS DE LA PODA** **B: TIPOS DE PODA** **F: CORTE DE RAÍCES**  
 Reducción Riesgo  Formación  Balanceo  Superficial  
 Eliminar interferencias  Limpieza  **C: EXTRACCIÓN**  Profunda  
 Adecuación al sitio  Aclareo  E: TRASPLANTE  
 Regulación de estructura  Refaldado  D: TRATAMIENTO SANITARIO

**OBSERVACIONES**

ÁRBOL SECO.

**INSPECTOR/VERIFICADOR**

GABRIELA  
GRANINA  
GÓNEZ

Nombre y Apellido



Firma

35263728  
 DNI

Calle GUAMINI 1490

IMAGEN DEL EJEMPLAR



N° DE ACTA: 7452

Informe N° \_\_\_\_\_

Arme

UBICACIÓN DEL ÁRBOL Especie botánica Ave. NEGRO  
 Calle GUAYMA NACIONAL N° 798  Árbol Seco  Árbol Semi Seco

**PARÁMETROS MECÁNICOS Y SANITARIOS DEL ÁRBOL**

Altura aprox. (m) 9 DAP (cm) 35 Inclinación  NO  Mayor a 40°  Menor a 40°  
 Orientación de la inclinación  Hacia la calle  Hacia la propiedad  Hacia el largo de la vereda  
 Descapado  Descapado y brotado  Copa desbalanceada

**FUSTE**

	Descompartimiento: Cavidades		
	basal	media	alto
Pequeñas		X	
Grandes	X		

Fructificaciones fúngicas  Codominancias  Chorroreos  
 Cavidad longitudinal en el fuste (m) \_\_\_\_\_  
 Espesor de pared remanente (cm) \_\_\_\_\_

RAIZ  NO Expuesta  NO Levanta vereda m2 Provoca fisuras en el frente de la propiedad:  SI  NO

**RAMAS**

Tacones  Excesivas / Cruzadas  Con mal ángulo de inserción  
 Quebradas / Fisuradas  Secas / Secas en las puntas  Bajas  
 Codominancias  Con cavidades / Tumores / Cánceros  Que invaden espacio aéreo

**HOJAS**

De coloración anormal  Defoliación Total  Con signos de insectos  Con manchas foliares  
 Defoliación Parcial Síntomas de enfermedades

**RECOMENDACIONES DEL INSPECTOR**

A: OBJETIVOS DE LA PODA

Reducción Riesgo  
 Eliminar interferencias  
 Adecuación al sitio  
 Regulación de estructura

D: TIPOS DE PODA

Formación  
 Limpieza  
 Aclareo  
 Refaldado  
 Tercado

Balanceo

C: EXTRACCIÓN

E: TRASPLANTE

O: TRATAMIENTO SANITARIO

F: CORTE DE RAÍCES

Superficial

Profunda

**OBSERVACIONES**

Es árbol totalmente seco, con corte descompartido. Altimétricos e inclinación. Se reportada extracción urgente y planear nuevo ejemplar.

**INSPECTOR/VERIFICADOR**

Elvira Fernandez  
Nombre y Apellido

[Firma]  
Firma

36499502  
ONI



Calle GUARDIA NACIONAL 798

IMAGEN DEL EJEMPLAR



N° DE ACTA: 7453  
Informe N° \_\_\_\_\_

Aviso .....

Arme .....

**UBICACIÓN DEL ÁRBOL** Especie botánica Casahuate

Calle La Gaviota Nº 825  Árbol Seco  Árbol Semi Seco

**PARÁMETROS MECÁNICOS Y SANITARIOS DEL ÁRBOL**

Altura aprox. (m) 3 DAP (cm) 10 Inclinación: SI / NO  Mayor a 40°  Menor a 40°

Orientación de la inclinación  Hacia la calle  Hacia la propiedad  Hacia el largo de la vereda

Descapado  Descapado y brotado  Copa desbalanceada

**FUSTE**

Descortezamiento: Cavidades

	base	media	alto
Pequeñas	/		
Grandes			

Fructificaciones fúngicas  Codominancias  Chorreados

Cavidad longitudinal en el fuste (m) \_\_\_\_\_

Espesor de pared remanente (cm) \_\_\_\_\_

**RAIZ**  expuesta  Levanta vereda m2  Provoca fisuras en el frente de la propiedad:  SI  NO

**RAMAS**  Tocan es  Excesivas / Cruzadas  Con mal ángulo de inserción

Quebradas / Fisuradas  Secas / Secas en las puntas  Bajas

Codominancias  Con cavidades / tumores / Cancros  Que invade espacio aéreo

**HOJAS**  De coloración anormal  Defoliación Total  Con signos de insectos  Con manchas foliares

Defoliación Parcial Síntomas de enfermedades. ....

**RECOMENDACIONES DEL INSPECTOR**

A: OBJETIVOS DE LA PODA

- Reducción Riesgo
- Eliminar interferencias
- Adecuación al sitio
- Regulación de estructura

B: TIPOS DE PODA

- Formación
- Limpieza
- Aclareo
- Refaldado
- Terciado

- Balanceo
- C: EXTRACCIÓN
- E: TRASPLANTE
- D: TRATAMIENTO SANITARIO

F: CORTE DE RAÍCES

- Superficial
- Profunda

**OBSERVACIONES**

Arbol a marcar en PIA.

INSPECTOR/VERIFICADOR

Mario Poverano  
Nombre y Apellido

[Firma]  
Firma

33442 264  
DNI

Calle

LA CAUTIVA 535

**IMAGEN DEL EJEMPLAR**



N° DE ACTA: 7454  
Informe N° \_\_\_\_\_

Aviso Oficio

Arme

**UBICACIÓN DEL ÁRBOL** Especie botánica

Calle Av. Lacroze Nº 728 LD  Árbol Seco  Árbol Semi Seco

**PARÁMETROS MECÁNICOS Y SANITARIOS DEL ÁRBOL**

Altura aprox (m) 6 DAP (cm) 50 Inclinación: SI  Mayor a 40°  Menor a 40°

Orientación de la inclinación  Hacia la calle  Hacia la propiedad  Hacia el largo de la vereda

Descopado  Descopado y brotado  Copa desbalanceada

**FUSTE**

Resqueños	Descortezamiento. Cavidades			Fructificaciones fúngicas	Condominacias	Chorreados
	hacia	media	alto			
Grandes				Cavidad longitudinal en el fuste (m)		
				Espesor de pared remanente (mm)		

**RAIZ**  Expuesta  Levanta vereda m2 Provoca fisuras en el frente de la propiedad:  SI  NO

**RAMAS**

Tocones  Excesivas / Cruzadas  Con mal ángulo de inserción  
 Derrumbadas / Fisuradas  Secas / Secas en las puntas  Bajos  
 Condominacias  Con cavidades / Tumores / Cáncros  Que invaden espacio aéreo

**HOJAS**

De coloración anormal  Defoliación total  Con signos de insectos  Con manchas foliares  
 Defoliación parcial Síntomas de enfermedades

**RECOMENDACIONES DEL INSPECTOR**

**A: OBJETIVOS DE LA PODA**

Regulación Riesgo  
 Eliminar interferencias  
 Adaptación al sitio  
 Regulación de estructura

**B: TIPOS DE PODA**

Formación  
 Limpieza  
 Adelanto  
 Reforzado  
 Terciado

Balanceo  
 C. EXTRACCIÓN  
 E. TRASPLANTE  
 D. TRATAMIENTO SANITARIO

CORTIF DE RAÍCES  
 Superficial  
 Profunda

**OBSERVACIONES** Extracción de cumplir con descortezamientos en el fuste y estructura deficiente por el quebrado de sus ramas primarias.

No reparar plantera ni vereda por el momento, hasta que finalice la obra en construcción en el domicilio.

Prioridad: corta plaza.

INSPECTOR/VERIFICADOR

Juan S. Díaz  
Nombre y Apellido

*[Firma]*  
Firma

35 945 874  
DNI

Calle LARRAZABAL AV. 728 L.D

**IMAGEN DEL EJEMPLAR**



N° DE ACTA: 7455

Informe N° \_\_\_\_\_

**Planilla de Inspección de Árboles**

Fecha de relevamiento 13/12/24

Aviso: .....

Arme: .....

**UBICACIÓN DEL ÁRBOL** Especie botánica PARAISO

Calle Montiel Nº 1905  Árbol Seco  Árbol Semi Seco

**PARÁMETROS MECÁNICOS Y SANITARIOS DEL ÁRBOL**

Altura aprox. (m) 9 DAP (cm) 60 Inclinación  SI  NO  Mayor a 40°  Menor a 40°

Orientación de la Inclinación  Hacia la calle  Hacia la propiedad  Hacia el largo de la vereda

Descopado  Descopado y brotado  Copa desbalanceada

**FUSTE**

Descortezamiento: Cavidades

	basal	media	alto
Pequeñas		<input checked="" type="checkbox"/>	
Grandes	<input checked="" type="checkbox"/>		

Fructificaciones fúngicas  Codominancias  Chorrearos

Cavidad longitudinal en el fuste (m) \_\_\_\_\_

Espesor de pared remanente (cm) \_\_\_\_\_

**RAIZ**  Expuesta  Levanta vereda m?  Provoca fisuras en el frente de la propiedad  SI  NO

**RAMAS**  Tacones  Excesivas / Cruzadas  Con mal ángulo de inserción  
 Quebradas / Fisuradas  Secas / Secas en las puntas  Bajas  
 Codominancias  Con cavidades / Tumores / Cáncros  Que invaden espacio aéreo

**HOJAS**  De coloración anormal  Defoliación Total  Con signos de insectos  Con manchas foliares  
 Defoliación Parcial Sintomas de enfermedades \_\_\_\_\_

**RECOMENDACIONES DEL INSPECTOR**

A: OBJETIVOS DE LA PODA

- Reducción Riesgo
- Eliminar interferencias
- Adecuación al sitio
- Regulación de estructura

B: TIPOS DE PODA

- Formación
- Limpieza
- Actareo
- Refaldado
- Terciado

Balanceo

C: EXTRACCIÓN

E: TRASPLANTE

D: TRATAMIENTO SANITARIO

F: CORTE DE RAÍCES

Superficial

Profunda

**OBSERVACIONES**

ES EJEMPLAR TOTALMENTE SECO, CON LAVADO BASAL Y EN ZONA MEDIA. ÁRBOL PRESENTA INCLINACIÓN.

SE RECOMIENDA EXTRACCIÓN Y LLEVAR PLANTERA YA QUE SE ENCUENTRA EN UNA ESQUINA EN ZONA DE POLIGONO DE SEGURIDAD.

INSPECTOR/VERIFICADOR

Elvina Fernandez  
Nombre y Apellido

[Firma]  
Firma

36494502  
DNI

Calle MONTIEL 1905

**IMAGEN DEL EJEMPLAR**



N° DE ACTA: 7456  
Informe N° \_\_\_\_\_

**Planilla de Inspección de Árboles**

Fecha de re-evamiento

Aviso **500924308/24**

Atm

**UBICACIÓN DEL ÁRBOL** Especie botánica **Ficus pumila**

Calle **MOBART** N° **5013 LD**  Árbol Seco  Árbol Semi Seco

**PARÁMETROS MECÁNICOS Y SANITARIOS DEL ÁRBOL**

Altura aprox. (m) **7** DAP (cm) **25** (Inclinación: **SE/NO**)  Mayor a 40°  Menor a 40°

Orientación de la inclinación  Hacia a calle  Hacia la propiedad  Hacia el largo de la vereda

Descopado  Descopado y brotado  Copa desbalanceada

**FUSTE**

Descontornamiento: Cavidades

basal media alto

Pequeñas			
Grandes			

Fructificaciones fúngicas  Codominancias  Chorroños

Cavidad longitudinal en el fuste (m):

Espesor de pared remanente (cm):

**RAIZ**  Expuesta  Levanta vereda m2 Provoca fisuras en el frente de la propiedad:  SI  NO

**RAMAS**  Tocónes  Excesivas / Cruzadas  Con mal ángulo de inserción

Quebradas / Fisuradas  Secas / Secas en las puntas  Bajas

Codominancias  Con cavidades / Tumores / Cáncros  Que invaden espacio aéreo

**HOJAS**  De coloración anormal  Defoliación Total  Con signos de insectos  Con manchas foliares

Defoliación Parcial Síntomas de enfermedades

**RECOMENDACIONES DEL INSPECTOR**

**A: OBJETIVOS DE LA PODA**

- Reducción Riesgo
- Eliminar interferencias
- Adecuación al sitio
- Regulación de estructura

**B: TIPOS DE PODA**

- Formación
- Limpieza
- Aclareo
- Refaldado
- Tercado

- Balanceo
- C: EXTRACCIÓN**

E: TRASPLANTE

**D: TRATAMIENTO SANITARIO**

**F: CORTE DE RAÍCES**

- Superficial
- Profunda

**OBSERVACIONES** *El árbol se encuentra seco, se pide su inmediata extracción...  
prognosis  
La planta de 1,6 x 1,6 m se halla bajo humaredas y encharcos.  
Leonor (6416).*

INSPECTOR/VERIFICADOR

**NESTOR LOPEZ**  
Nombre y Apellido

*[Firma]*  
Firma

**34674659**  
DNI



Calle MOZART 1015 L.D

**IMAGEN DEL EJEMPLAR**



N° DE ACTA: 7457

Informe N° \_\_\_\_\_

Planilla de Inspección de Árboles

Fecha de relevamiento 13/12/24

Aviso

UBICACIÓN DEL ÁRBOL Especie botánica Liquidambar

Calle O'Brien Nº 62 [X] Árbol Seco [ ] Árbol Semi Seco

PARÁMETROS MECÁNICOS Y SANITARIOS DEL ÁRBOL

Altura aprox. (m) 3 DAP (cm) 25 Inclinación: SI / NO [ ] Mayor a 40° [ ] Menor a 40°

Orientación de la inclinación [ ] Hacia la calle [ ] Hacia la propiedad [ ] Hacia el largo de la vereda [ ] Descopado [ ] Descopado y brotado [ ] Copa desbalanceada

FUSTE table with columns for Descortezamiento (Cavidades: basal, media, alto) and rows for Pequeñas and Grandes. Includes checkboxes for Fructificaciones fúngicas, Codominancias, and Chorreados. Fields for Cavity longitudinal (m) and Wall thickness (cm).

RAIZ [ ] Expuesta [ ] Levanta vereda m2 Provoca fisuras en el frente de la propiedad: [ ] SI [ ] NO

RAMAS [X] Tocones [ ] Excesivas / Cruzadas [ ] Con mal ángulo de inserción [ ] Quebradas / Flauradas [X] Secas / Secas en las puntas [ ] Bajas [ ] Codominancias [ ] Con cavidades / Tumbres / Lancros [ ] Que invaden espacio aéreo

HOJAS [ ] De coloración anormal [X] Defoliación Total [ ] Con signos de insectos [ ] Con manchas foliares [ ] Defoliación Parcial Síntomas de enfermedades

RECOMENDACIONES DEL INSPECTOR

- A: OBJETIVOS DE LA PODA: Reducción Riesgo, Eliminar Interferencias, Adecuación al sitio, Regulación de estructura. B: TIPOS DE PODA: Formación, Limpieza, Adorno, Refaldado, Terciado. C: EXTRACCIÓN. E: TRASPLANTE. D: TRATAMIENTO SANITARIO. F: CORTES DE RAÍCES: Superficial, Profunda.

OBSERVACIONES: Al momento de la inspección se observan 45 cicatrices de poda en la base de la copa de la extensión...

INSPECTOR/VERIFICADOR

Nombre y Apellido

Firma

33444869 DNI

Calle OLIDEN 62

IMAGEN DEL EJEMPLAR

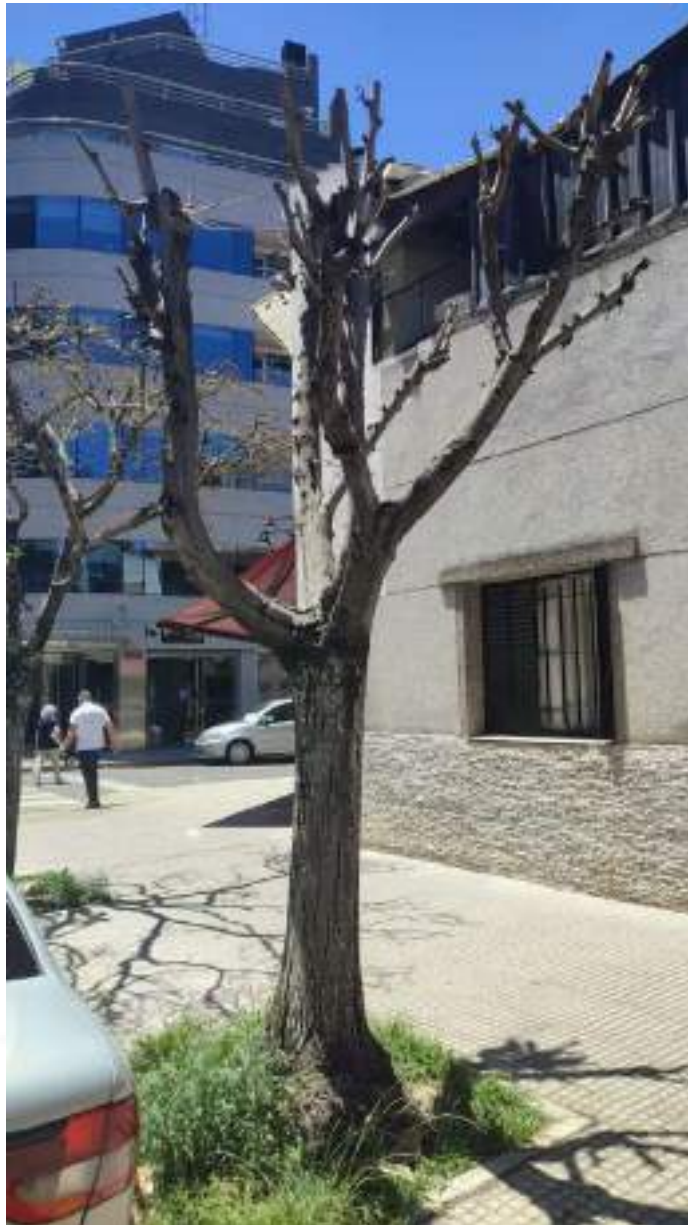

N° DE ACTA: 7458

Informe N° \_\_\_\_\_

Planilla de Inspección de Árboles

Fecha de relevamiento 10/12/24

Aviso: ..... Arme: .....

UBICACIÓN DEL ÁRBOL Especie botánica Ligustro  
 Calle Olivera Nº 62 LD  Árbol Seco  Árbol Semi Seco

PARÁMETROS MECÁNICOS Y SANITARIOS DEL ÁRBOL

Altura aprox. (m) 3 DAP (cm) 20 Inclinación: SI / NO  Mayor a 40°  Menor a 40°  
 Orientación de la Inclinación  Hacia la calle  Hacia la propiedad  Hacia el largo de la vereda  
 Descapado  Descapado y brotado  Copa desbalanceada

FUSTE  Fructificaciones fúngicas  Codominancias  Chorreados  

	Descortezamiento: Cavidades		
	basal	media	alto
Pequeñas			
Grandes			

 Cavidad longitudinal en el fuste (m) \_\_\_\_\_  
 Espesor de pared remanente (cm) \_\_\_\_\_

RAÍZ  Expuesta  Levanta vereda m2 Provoca fisuras en el frente de la propiedad:  SI  NO

RAMAS  Tocanos  Excesivas / Cruzadas  Con mal ángulo de inserción  
 Quebradas / Fisuradas  Secas / Secas en las puntas  Bajas  
 Codominancias  Con cavidades / Tumores / Cánceros  Que invaden espacio aéreo

HOJAS  De coloración anormal  Defoliación Total  Con signos de insectos  Con manchas foliares  
 Defoliación Parcial Síntomas de enfermedades .....

RECOMENDACIONES DEL INSPECTOR

A: OBJETIVOS DE LA PODA B: TIPOS DE PODA F: CORTE DE RAÍCES  
 Reducción Riesgo  Formación  Balanceo  C: EXTRACCIÓN  Superficial  
 Eliminar Interferencias  Limpieza  E: TRASPLANTE  Profunda  
 Adecuación al sitio  Aclareo  D: TRATAMIENTO SANITARIO  
 Regulación de estructura  Refaldado  Terciado

OBSERVACIONES  
Al momento de la inspección se observó un árbol  
secado y con rotura de ramas en la copa.  
Ramas débiles y debiles.  
Se recomienda la extracción.

INSPECTOR/VERIFICADOR

Ascar...  
Nombre y Apellido

[Signature]  
Firma

33442869  
DNI

Calle OLIDEN 62 L.D

**IMAGEN DEL EJEMPLAR**



**N° DE ACTA: 7459**

**Informe N° \_\_\_\_\_**

**Planilla de Inspección de Árboles**

Aviso: 500906318/29

Fecha de relevamiento 13/12/2024

Arme: \_\_\_\_\_

**UBICACIÓN DEL ÁRBOL** Especie botánica Melia azedarach (PARAISO)  
 Calle Palmar N° 6432  Árbol Seco  Árbol Semi Seco

**PARÁMETROS MECÁNICOS Y SANITARIOS DEL ÁRBOL**  
 Altura total (m) 12 DAP (cm) 35 Inclinación  SI  NO  Mayor a 40°  Menor a 40°  
 Orientación de la inclinación  Hacia la calle  Hacia la propiedad  Hacia el largo de la vereda  
 Descopado  Descopado y brotado  Copa desbalanceada

**FUSTE**

	Descartamiento: Cavidades		
	basal	media	alto
Pequeñas			
Grandes			

Fructificaciones fúngicas  Cudonhacias  Chorreados  
 Cavernidad longitudinal en el fuste (m) \_\_\_\_\_  
 Espesor de pared remanente (cm) \_\_\_\_\_

**RAÍZ**  Expuesta  Levanta vereda m<sup>2</sup> Provoca fisuras en el frente de la propiedad:  SI  NO

**RAMAS**  Tocones  Excesivas / Cruzadas  Con mal ángulo de inserción  
 Quebradas / Fisuradas  Secas / Secas en las puntas  Bajos  
 Codominancias  Con cavidades / Tumores / Cáncros  Que invaden espacio aéreo

**HOJAS**  De coloración anormal  Defoliación Total  Con signos de insectos  Con manchas foliares  
 Defoliación Parcial. Síntomas de enfermedades: \_\_\_\_\_

**RECOMENDACIONES DEL INSPECTOR**

**A: OBJETIVOS DE LA PODA** **B: TIPOS DE PODA** **F: CORTE DE RAÍCES**  
 Reducción Riesgo  Formación  Balanceo  Superficial  
 Eliminar Interferencias  Limpieza  C: EXTRACCIÓN  Profunda  
 Adecuación al sitio  Acareo  E: TRASPLANTE  D: TRATAMIENTO SANITARIO  
 Regulación de estructura  Refaldado  Terciado

**OBSERVACIONES** Putridión interior del fuste con escasa pared remanente, ahuecamientos en ramas primarias cerca de la inserción de ramas secundarias de origen epicórmico (unión débil). Luego de la extracción, cercar plantera por proximidad a luminaria (4m<sup>2</sup> de HA) y abrir una nueva de 1,20 x 1,20 m hacia LA.

**INSPECTOR/VERIFICADOR**

Paulina Lopretto  
Nombre y Apellido

[Firma]  
Firma

31.624.026  
DNI

PALMAR 6472

Calle

IMAGEN DEL EJEMPLAR



Palmar 6472

N° DE ACTA: 7460

Informe N° \_\_\_\_\_

Aviso ..... Arme .....

UBICACIÓN DEL ÁRBOL Especie botánica No determinada

Calle Piases Nº 1382  Árbol Seco  Árbol Semi Seco

**PARÁMETROS MECÁNICOS Y SANITARIOS DEL ÁRBOL**

Altura aprox. (m) 3 DAP (cm) 40 Inclinación: SI / NO  Mayor a 40°  Menor a 40°

Orientación de la inclinación  Hacia la calle  Hacia la propiedad  Hacia el largo de la vereda  
 Descapado  Descapado y biotado  Copa desbalanceada

**FUSTE** Descorazamiento: Cavidades  Fructificaciones fúngicas  Codominancias  Chorreados  

	basal	media	sito
Pequeñas			
Grandes			

Cavidad longitudinal en el fuste (m) \_\_\_\_\_  
Espesor de pared remanente (cm) \_\_\_\_\_

**RAIZ**  Expuesta  Levanta voreda m2  Provoca fisuras en el frente de la propiedad:  SI  NO

**RAMAS**  Tocones  Excesivas / Cruzadas  Con mal ángulo de inserción  
 Quebradas / Fisuradas  Secas / Secas en las puntas  Bajas  
 Codominancias  Con cavidades / Tumores / Cáncros  Que invaden espacio aéreo

**HOJAS**  De coloración anormal  Defoliación Total  Con signos de insectos  Con manchas foliares  
 Defoliación Parcial Síntomas de enfermedades: .....

**RECOMENDACIONES DEL INSPECTOR**

A: OBJETIVOS DE LA PODA B: TIPOS DE PODA F: CORTE DE RAÍCES  
 Reducción Riesgo  Formación  Balanceo  Superficial  
 Eliminar interferencias  Limpieza  C EXTRACCIÓN  Profunda  
 Adecuación al sitio  Adarso  E: TRASPLANTE  
 Regulación de estructura  Refaldado  D. TRATAMIENTO SANITARIO  
 Terciado

**OBSERVACIONES**

Ejemplar muerta en pie, mutilado. Extraer y cerrar planteros

INSPECTOR/VERIFICADOR

Paola Sacilotto Paola Sacilotto 34281193  
Nombre y Apellido Firma DNI



Calle PIERES•1382

IMAGEN DEL EJEMPLAR

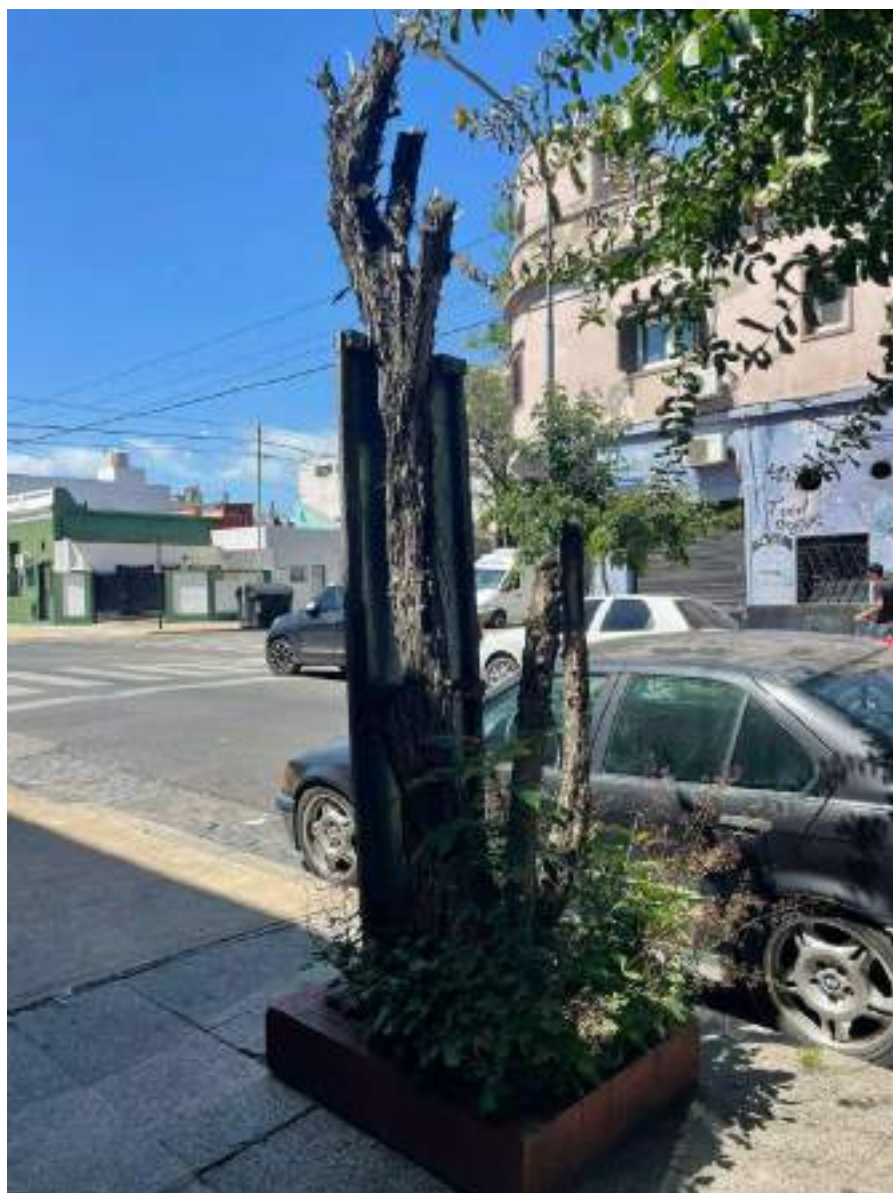

N° DE ACTA: 7461  
Informe N° \_\_\_\_\_

Aviso: ..... Años: .....

UBICACIÓN DEL ÁRBOL Especie botánica Callistemon citrinus

Calle Pieles N° 1421 E  Árbol Seco  Árbol Semi Seco

**PARÁMETROS MECÁNICOS Y SANITARIOS DEL ÁRBOL**

Altura aprox. (m) 2 DAP (cm) 30 Inclinación: SI / NO  Mayor a 40°  Menor a 40°

Orientación de la inclinación  Hacia la calle  Hacia la propiedad  Hacia el largo de la vereda  
 Descopado  Descopado y brotado  Copa desbalanceada

FUSTE	Descorbezamiento: Cavidades			<input type="checkbox"/> Fructificaciones fúngicas	<input type="checkbox"/> Codominancias	<input type="checkbox"/> Chorreados
	Pequeñas	medias	altas			
				Cavidad longitudinal en el fuste (m)		
				Espesor de pared remanente (cm)		

RAIZ  Expuesta  Levanta vereda m2 Provoca fisuras en el frente de la propiedad:  SI  NO

RAMAS  Tacones  Excesivas / Cruzadas  Con mal ángulo de inserción  
 Quebradas / Fisuradas  Secas / Secas en las puntas  Bajas  
 Codominancias  Con cavidades / Tumores / Cáncers  Que invaden espacio aéreo

HOJAS  De coloración anormal  Defoliación Total  Con signos de insectos  Con manchas foliares  
 Defoliación Parcial Síntomas de enfermedades: .....

**RECOMENDACIONES DEL INSPECTOR**

- |   |   |                                      |
|---|---|--------------------------------------|
| <b>A: OBJETIVOS DE LA PODA</b>                    | <b>B: TIPOS DE PODA</b>                           | <b>F: CORTE DE RAÍCES</b>            |
| <input type="checkbox"/> Reducción Riesgo         | <input type="checkbox"/> Formación                | <input type="checkbox"/> Superficial |
| <input type="checkbox"/> Eliminar Interferencias  | <input type="checkbox"/> Limpieza                 | <input type="checkbox"/> Profunda    |
| <input type="checkbox"/> Adecuación al sitio      | <input type="checkbox"/> Aclaro                   |                                      |
| <input type="checkbox"/> Regulación de estructura | <input type="checkbox"/> Refaldado                |                                      |
|   | <input type="checkbox"/> Terciado                 |                                      |
|   | <input type="checkbox"/> Balanceo                 |                                      |
|   | <input checked="" type="checkbox"/> C: EXTRACCIÓN |                                      |
|   | <input type="checkbox"/> E: TRASPLANTE            |                                      |
|   | <input type="checkbox"/> D: TRATAMIENTO SANITARIO |                                      |

**OBSERVACIONES:**

Ejemplar muerto y mutilado Extraer y cerrar plantero

INSPECTOR/VERIFICADOR

Paola Sacilotto Paola Sacilotto 3328193  
 Nombre y Apellido Firma DNI

Calle PIERES 1421

IMAGEN DEL EJEMPLAR



N° DE ACTA: 7462  
Informe N° \_\_\_\_\_

Aviso: ..... Aíre: .....

UBICACIÓN DEL ÁRBOL Especie botánica Callistemon citrinus  
 Calle Piases Nº 1421 LA  Árbol Seco  Árbol Semi Seco

PARÁMETROS MECÁNICOS Y SANITARIOS DEL ÁRBOL  
 Altura aprox. (m) 2 DAP (cm) 35 Inclinación: SI / NO  Mayor a 40°  Menor a 40°  
 Orientación de la inclinación  Hacia la calle  Hacia la propiedad  Hacia el largo de la vereda  
 Descapado  Descapado y brotado  Copa desbalanceada

FUSTE Descartamiento: Cavidades  Fructificaciones fúngicas  Codominancias  Chorreados  

	basal	media	alto
Pequeñas			
Grandes			

 Cuidad longitudinal en el fuste (m) \_\_\_\_\_  
 Espesur de pared remanente (cm) \_\_\_\_\_

RAIZ  Expuesta  Levanta vereda m2 Provoca fisuras en el frente de la propiedad:  SI  NO

RAMAS  Tocones  Excesivas / Cruzadas  Con mal ángulo de inserción  
 Quebradas / Fisuradas  Seras / Secas en las puntas  Bajas  
 Codominancias  Con cavidades / Tumores / Cáncros  Que invaden espacio aéreo

HOJAS  De coloración anormal  Defoliación Total  Con signos de insectos  Con manchas foliares  
 Defoliación Parcial Síntomas de enfermedades: .....

RECOMENDACIONES DEL INSPECTOR  
 A: OBJETIVOS DE LA PODA B: TIPOS DE PODA F: CORTE DE RAÍCES  
 Reducción Riesgo  Formación  Balanceo C: EXTRACCIÓN  Superficial  
 Eliminar Interferencias  Limpieza  E: TRASPLANTE  Profunda  
 Adecuación al sitio  Adarén  D: TRATAMIENTO SANITARIO  
 Regulación de estructura  Refaldado  Terclado

OBSERVACIONES  
Ejemplar muerto y mutilado. Enticer y mantención plantera.

INSPECTOR/VERIFICADOR  
Paolo Sacilotto Paolo Sacilotto 37281153  
 Nombre y Apellido Firma DNI

Calle PIERES 1421 L.A

IMAGEN DEL EJEMPLAR



N° DE ACTA: 7463

Informe N° \_\_\_\_\_

**Planilla de Inspección de Árboles**

Fecha de relevamiento 19/12/24

Aviso S00779525/24

Arme

**UBICACIÓN DEL ÁRBOL** Especie botánica ACER NEGUNDO

Calle PLAZA Nº 1536 LA  Árbol Seco  Árbol Semi Seco

**PARÁMETROS MECÁNICOS Y SANITARIOS DEL ÁRBOL**

Altura aprox. (m) 7 DAP (cm) 55 Inclinación: SI  **NO**  Mayor a 40°  Menor a 40°

Orientación de la inclinación  Hacia la calle  Hacia la propiedad  Hacia el largo de la vereda

Descapado  Descapado y brozado  Copa desbalanceada

**FUSTE**

Descortezamiento: Cavidades

	basal	media	alto
Pecueñas			
Grandes		<input checked="" type="checkbox"/>	

Fructificaciones fúngicas  Codominancias  Chorreados

Cavidad longitudinal en el fuste (m) \_\_\_\_\_

Espesor de pared remanente (cm) \_\_\_\_\_

**RAÍZ**  Expuesta  Levanta vereda m<sup>2</sup> Provoca fisuras en el frente de la propiedad:  SI  NO

**RAMAS**  Tocines  Excesivas / Cruzadas  Con mal ángulo de inserción

Quebradas / Fisuradas  Secas / Secas en las puntas  Bajas

Codominancias  Con cavidades / Tumores / Cánceros  Que invaden espacio aéreo

**HOJAS**  De coloración anormal  Defoliación Total  Con signos de insectos  Con manchas foliares

Defoliación Parcial Síntomas de enfermedades

**RECOMENDACIONES DEL INSPECTOR**

**A: OBJETIVOS DE LA PODA**

- Reducción Riesgo
- Eliminar Interferencias
- Adecuación al sitio
- Regulación de estructura

**B: TIPOS DE PODA**

- Formación
- Limpieza
- Aclareo
- Refaldado
- Tercado

Balanceo  **C: EXTRACCIÓN**

E: TRASPLANTE

D: TRATAMIENTO SANITARIO

**F: CORTE DE RAÍCES**

- Superficial
- Profunda

**OBSERVACIONES**

Árbol muerto en pie con descortezamiento y raíces expuestas.

**INSPECTOR/VERIFICADOR**

GABRIELA GIANINA GINEZ

Nombre y Apellido



Firma

35263728

L.N.C.

Calle PILAR 1536 L.A

**IMAGEN DEL EJEMPLAR**



**N° DE ACTA: 7464**

**Informe N° \_\_\_\_\_**

Planilla de Inspección de Árboles

Fecha de relevamiento 11/12/24

Año: .....

Arme: .....

**UBICACIÓN DEL ÁRBOL** Especie botánica: PLATANO

Calle: POLA N° 2387  Árbol Seco  Árbol Semi Seco

**PARÁMETROS MECÁNICOS Y SANITARIOS DEL ÁRBOL**

Altura aprox. (m) 18 DAP (cm) 90 Inclinación: SI  NO  Mayor a 40°  Menor a 40°

Orientación de la inclinación  hacia la calle  Hacia la propiedad  Hacia el largo de la vereda  
 Descopado  Descopado y brotado  Copa desbalanceada

**FUSTE**

	Descorreamiento: Cavidades		
	basal	medio	alto
Pecueñas			
Grandes			

Fructificaciones fúngicas  Codominancias  Chorrados

Cavidad longitudinal en el fuste (m) 6

Espesor de pared remanente (cm) 40

**RAIZ**  Expuesta  Levanta vereda m2 Provoca fisuras en el frente de la propiedad:  SI  NO

**RAMAS**

Tucónes  Excesivas / Cruzadas  Con mal ángulo de inserción  
 Quebradas / Fisuradas  Secas / Secas en las puntas  Bajas  
 Codominancias  Con cavidades / Tumores / Cancros  Que invaden espacio aéreo

**HOJAS**

De coloración anormal  Defoliación Total:  Con signos de insectos  Con manchas foliares  
 Defoliación Parcial Síntomas de enfermedades

**RECOMENDACIONES DEL INSPECTOR**

**A: OBJETIVOS DE LA PODA**

- Reducción riesgo
- Eliminar interferencias
- Adecuación al sitio
- Regulación de estructura

**B: TIPOS DE PODA**

- Formación
- Limpieza
- Aclareo
- Refaldado
- Terciado

Balanceo

C: EXTRACCIÓN

E: TRASPLANTE

D. TRATAMIENTO SANITARIO

**F: CORTE DE RAÍCES**

- Superficial
- Profunda

**OBSERVACIONES**

GRAN CAVIDAD LONGITUDINAL A LO LARGO DEL FUSTE Y RAMAS FISURADAS. PRESENIA SIGNOS DE BIEN TALADO. SE RECOMIENDA EXTRAER EN CORTO PLAZO Y PLANTAR NUEVO EJEMPLAR

**INSPECTOR/VERIFICADOR**

Clara Fernández  
Nombre y Apellido

[Firma]  
Firma

36494502  
DNI



Calle POLA 2387

IMAGEN DEL EJEMPLAR



N° DE ACTA: 7465  
Informe N° \_\_\_\_\_

**Planilla de Inspección de Árboles**

Fecha de relevamiento **2/12/24**

Aviso **35263720**

Arme

**UBICACIÓN DEL ÁRBOL** Especie botánica **LEONTANO**

Calle **DECUERDOS DE PROVINCIA** Nº **4525**  Árbol Seco  Árbol Semi Seco

**PARÁMETROS MECÁNICOS Y SANITARIOS DEL ÁRBOL**

Altura aprox. (m) **4** DAP (cm) **21** Inclinación: SI / NO  Mayor a 40°  Menor a 40°

Orientación de la inclinación:  Hacia la calle  Hacia la propiedad  Hacia el largo de la vereda

Descopado  Descopado y brotado  Copa desbalanceada

**FUSTE**

	Descapado / Cavidades		
	basal	media	alto
Pequeñas			
Grandes		<input checked="" type="checkbox"/>	<input checked="" type="checkbox"/>

Fructificaciones fúngicas  Endominacias  Chorreados

Cavidad longitudinal en el fuste (m) \_\_\_\_\_

Espesor de pared remanente (cm) \_\_\_\_\_

**RAIZ**  Expuesta  Levanta vereda m<sup>2</sup> Provoca fisuras en el frente de la propiedad:  SI  NO

**RAMAS**  Tocones  Excesivas / Cruzadas  Con mal ángulo de inserción

Quebradas / Fisuradas  Secas / Secas en las puntas  Bajas

Codominar tras  Con cavidades / Tumores / Cánceros  Que invaden espacio aéreo

**HOJAS**  De coloración anormal  Defoliación Total  Con signos de insectos  Con manchas foliares

Defoliación Parcial Síntomas de enfermedades \_\_\_\_\_

**RECOMENDACIONES DEL INSPECTOR**

**A: OBJETIVOS DE LA PODA**

- Reducción Riesgo
- Eliminar interferencias
- Adecuación al sitio
- Regulación de estructura

**B: TIPOS DE PODA**

- Formación
- Limpieza
- Actareo
- Refaldado
- Terciado

Balanceo

C. EXTRACCIÓN

E: TRASPLANTE

D. TRATAMIENTO SANITARIO

**F: CORTE DE RAÍCES**

Superficial

Profunda

**OBSERVACIONES**

**ETIQUETA TUTILADA Y REBROTO PRESENCIA DE TOCONES Y RAMAS SECAS. REDESARROS A NIVEL DE LA CORONA CON PRESENCIA DE HONGOS. DESCAPADO MIENTRO A LO LARGO DEL FUSTE Y RAMAS. RAÍCES LEVANTAN VEREDA. CERRAR PLANTERA DE 90x0,6. REPARAR 3m<sup>2</sup> DE VEREDA.**

INSPECTOR/VERIFICADOR

**GABRIELA**  
**GUANINA**  
**GÓNEZ**

Nombre y Apellido



Firma

**35263720**

DNI

Calle RECUERDOS DE PROVINCIA 4525

IMAGEN DEL EJEMPLAR



N° DE ACTA: 7466

Informe N° \_\_\_\_\_

**Planilla de Inspección de Árboles**

Fecha de relevamiento 21/12/24

Aviso 5002860003/24

Arme

**UBICACIÓN DEL ÁRBOL** Especie botánica LEONTOPODIUM

Calle RECURSOS DE PROVICIA N° 4523  Árbol Seco  Árbol Semi Seco

**PARÁMETROS MECÁNICOS Y SANITARIOS DEL ÁRBOL**

Altura aprox. (m) 4 DAP (cm) 20 Inclinaón: SI / NO  Mayor a 40°  Menor a 40°

Orientación de la Inclinaón  Hacia la calle  Hacia la propiedad  Hacia el largo de la vereda

Descopado  Descopado y brotado  Copa desbalanceada

**FUSTE**

	Descortezamiento / Cavidades		
	basal	media	alto
Pequeñas			<input checked="" type="checkbox"/>
Grandes			

Fructificaciones fúngicas  Codominancias  Chorreados

Cavidad longitudinal en el fuste (m) \_\_\_\_\_

Espesor de pared remanente (cm) \_\_\_\_\_

**RAIZ**  Expuesta  Levanta vereda m2  Provoca fisuras en el frente de la propiedad  SI  NO

**RAMAS**  Tocones  Excesivas / Cruzadas  Con mal ángulo de inserción

Quebrañas / Fisuradas  Secas / Secas en las puntas  Bajas

Codominancias  Con cavidades / Tumores / Cáncers  Que invaden espacio aéreo

**HOJAS**  De coloración anormal  Defoliación Total  Con signos de insectos  Con manchas foliares

Defoliación Parcial  Síntomas de enfermedades

**RECOMENDACIONES DEL INSPECTOR**

**A: OBJETIVOS DE LA PODA**

- Reducción Riesgo
- Eliminar interferencias
- Adecuación al sitio
- Regulación de estructura

**B: TIPOS DE PODA**

- Formación
- Limpieza
- Aclareo
- Refaldado
- Terciado

Balanceo

C: EXTRACCIÓN

E: TRASPLANTE

D: TRATAMIENTO SANITARIO

**F: CORTE DE RAÍCES**

Superficial

Profunda

**OBSERVACIONES**

ETENPORA NUTRIDO Y REBROTADO. PRESENTA ADICIONES A NIVEL DE LA CORONA CON RAMAS PENSILES AHUECIDAS. TAMBIÉN AHUECIMIENTO EN LA PARTE ALTA DEL FUSTE. APTUAL PLANTERA A 1,2 x 1,2 m.

**INSPECTOR/VERIFICADOR**

GABRIELA  
SIANWA  
SINIZ  
Nombre y Apellido

[Firma]  
Firma

35263728  
DNI

RECUERDOS DE PROVINCIA 4527

Calle: \_\_\_\_\_

IMAGEN DEL EJEMPLAR



N° DE ACTA: 7467

Informe N° \_\_\_\_\_

Aviso ..... Arme .....

UBICACIÓN DEL ÁRBOL Especie botánica Melia azedarach

Calle Remedios N° 4322  Árbol Seco  Árbol Semi Seco

**PARÁMETROS MECÁNICOS Y SANITARIOS DEL ÁRBOL**

Altura aprox. (m) 16 DAP (cm) 95 Inclinación: SI /  NO  Mayor a 40°  Menor a 40°

Orientación de la inclinación  Hacia la calle  Hacia la propiedad  Hacia el largo de la vereda  
 Descopado  Descopado y brotado  Copa desbalanceada

**FUSTE**

Descartamiento: Cavidades

	basal	media	alta
Pequeñas			
Grandes			<input checked="" type="checkbox"/>

Fructificaciones fúngicas  Codominancias  Chorrados

Cavidad longitudinal en el fuste (m) .....

Espesor de pared remanente (cm) .....

RAIZ  Expuesta  Levanta vereda m<sup>2</sup> Provoca fisuras en el frente de la propiedad:  SI  NO

RAMAS  Tocones  Excesivas / Cruzadas  Con mal ángulo de inserción  
 Quebradas / Fisuradas  Secas / Secas en las puntas  Bajas  
 Codominancias  Con cavidades / Tumores / Cáncers  Que invaden espacio aéreo

HOJAS  De coloración anormal  Defoliación Total  Con signos de insectos  Con manchas foliares  
 Defoliación Parcial Síntomas de enfermedades .....

**RECOMENDACIONES DEL INSPECTOR**

A: OBJETIVOS DE LA PODA

- Reducción Riesgo
- Eliminar Interferencias
- Adecuación al sitio
- Regulación de estructura

B: TIPOS DE PODA

- Formación
- Limpieza
- Arriero
- Refaldado
- Terclado

- Balanceo
- C EXTRACCIÓN
- E- TRASPLANTE
- D: TRATAMIENTO SANITARIO

F: CORTE DE RAÍCES

- Superficial
- Profunda

**OBSERVACIONES**

El ejemplar cuenta con una de las ramas principales de porte grande, agrietada por la mitad y abrochada. Siendo un riesgo inminente. Extraer ejemplar y reparar vereda. (3m<sup>2</sup>)

INSPECTOR/VERIFICADOR

Paola Scialto  
Nombre y Apellido

Paola Scialto  
Firma

37281143  
DNI

Calle REMEDIOS 4322

IMAGEN DEL EJEMPLAR



N° DE ACTA: 7468

Informe N° \_\_\_\_\_

Aviso: ..... Anne: .....

**UBICACIÓN DEL ÁRBOL** Especie botánica Fresno

Calle Tandil Nº 5754 frente  Árbol Seco  Árbol Semi Seco

**PARÁMETROS MECÁNICOS Y SANTARIOS DEL ÁRBOL**

Altura aprox. (m) 10 DAP (cm) 30 Inclinación: SI / NO  Mayor a 40°  Menor a 40°

Orientación de la inclinación  Hacia la calle  Hacia la propiedad  Hacia el largo de la vereda  
 Descapado  Descapado y brotado  Copa desbalanceada

**FUSTE** Descartamiento: Cavidades  Fructificaciones fúngicas  Codominancias  Chorrotes  

	basal	media	alto
Pequeñas			
Grandes			<input checked="" type="checkbox"/>

Cavidad longitudinal en el fuste (m) \_\_\_\_\_  
Espesor de pared remanente (cm) \_\_\_\_\_

**RAIZ**  Expuesta  Levanta vereda mZ Provoca fisuras en el frente de la propiedad:  SI  NO

**RAMAS**  Tocones  Excesivas / Cruzadas  Con mal ángulo de inserción  
 Quebradas / Fisuradas  Secas / Secas en las puntas  Bajas  
 Codominancias  Con cavidades / Tumores / Cantros  Que lavaden espacio aéreo

**HOJAS**  De coloración anormal  Defoliación Total  Con signos de insectos  Con manchas foliares  
 Defoliación Parcial Síntomas de enfermedades: .....

**RECOMENDACIONES DEL INSPECTOR**

A: OBJETIVOS DE LA PODA B: TIPOS DE PODA F: CORTE DE RAÍCES  
 Reducción Riesgo  Formación  Balanceo  Superficial  
 Eliminar Interferencias  Limpieza  C: EXTRACCIÓN  Profunda  
 Adecuación al sitio  Aclareo  E: TRASPLANTE  
 Regulación de estructura  Refaldado  D: TRATAMIENTO SANITARIO  
 Terciado

**OBSERVACIONES**

Al ejemplar se le desgajó una rama principal de parte grande, la cual ocasionó una herida que no cerrará en el futuro. Posee un desgajo en la parte alta del fuste, profundo y grande. Se recomienda extracción programada.

INSPECTOR/VERIFICADOR

Paola Sacilotto  
Nombre y Apellido

Paola Sacilotto  
Firma

37281193  
DNI



2016 TANDIL 5754 FTE.

IMAGEN DEL EJEMPLAR



N° DE ACTA: 7469

Informe N° \_\_\_\_\_

Nº 500.8927.92/24

Año

**UBICACIÓN DEL ÁRBOL** Especie botánica Liburnia  
 Calle T. K. P. 200 Geniallo Nº 991  Árbol Seco  Árbol Semi Seco

**PARÁMETROS MECÁNICOS Y SANITARIOS DEL ÁRBOL**

Altura aprox (m) 6 DAP (cm) 35 Inclinación: SI / NO  Mayor a 40°  Menor a 40°  
 Orientación de la inclinación  Hacia la calle  Hacia la propiedad  Hacia el largo de la vereda  
 Descopado  Descopado y brotado  Copa desbalanceada

**FUSTE**

Descortezamiento: Cavidades

	basal	media	alta
Pequeñas			
Grandes		X	

Fructificaciones fúngicas  Codominancias  Chorrillos

Cavidad longitudinal en el fuste (m) \_\_\_\_\_  
 Espesor de pared remanente (cm) \_\_\_\_\_

**RAIZ**  Expuesta  Levanta vereda m<sup>2</sup>  Provoca fisuras en el frente de la propiedad  SI  NO

**RAMAS**  Tocinos  Excesivas / Cruzadas  Con mal ángulo de inserción  
 Quebradas / Fisuradas  Secas / Secas en las puntas  Bajas  
 Codominancias  Con cavidades / Tumores / Cáncros  Que invaden espacio aéreo

**HOJAS**  De coloración anormal  Defoliación Total  Con signos de insectos  Con manchas foliares  
 Defoliación Parcial  Síntomas de enfermedades

**RECOMENDACIONES DEL INSPECTOR**

**A: OBJETIVOS DE LA PODA**

- Reducción Riesgo
- Eliminar interferencias
- Adecuación al sitio
- Regulación de estructura

**B: TIPOS DE PODA**

- Formación
- Limpieza
- Aclareo
- Refaldado
- Terciado

Balanceo  **C: EXTRACCIÓN**

E: TRASPLANTE

D: TRATAMIENTO SANITARIO

**F: CORTE DE RAÍCES**

- Superficial
- Profunda

**OBSERVACIONES** Extracción propuesta, presentar su decisión en la base del fuste y adelanto que se extiende a algunos ramos presentes. La base del fuste se está secando, presentes descortezamiento en algunos ramos. Se recomienda con plantas x esas cerca de viviendas.

INSPECTOR/VERIFICADOR

Valeria A. Siles  
 Nombre y Apellido

  
 DNI

32738663  
 DNI

Calle GORDILLO, TIMOTEO 991

IMAGEN DEL EJEMPLAR



N° DE ACTA: 7470  
Informe N° \_\_\_\_\_

..... Arbol: .....

**UBICACIÓN DEL ÁRBOL** Especie botánica Albizia julibrissin  
 Calle Touleux N° 6197  Árbol Seco  Árbol Semi Seco

**PARÁMETROS MECÁNICOS Y SANITARIOS DEL ÁRBOL**

Altura aprox. (m) 10 DAP (cm) 60 Inclinación:  SI  NO  Mayor a 40°  Menor a 40°  
 Orientación de la inclinación  Hacia la calle  Hacia la propiedad  Hacia el largo de la vereda  
 Descopado  Descopado y brotado  Copa desbalanceada

**FUSTE**

	Descortezamiento: Cavidades			<input type="checkbox"/> Fructificaciones fúngicas	<input type="checkbox"/> Codominancias	<input type="checkbox"/> Chorreados
	basal	media	alta			
Pequeñas	<u>2</u>	<u>2</u>	<u>2</u>	Cavidad longitudinal en el fuste (m) _____		
Grandes				Espesor de pared remanente (cm) _____		

**RAÍZ**  Expuesta  Levanta vereda m2  Provoca fisuras en el frente de la propiedad:  SI  NO

**RAMAS**  Toccos  Excesivas / Cruzadas  Con mal ángulo de inserción  
 Quebradas / Fisuradas  Secas / Secas en las puntas  Bajas  
 Codominancias  Con cavidades / Tumores / Cancros  Que invaden espacio aéreo

**HOJAS**  De coloración anormal  Defoliación Total  Con signos de insectos  Con manchas foliares  
 Defoliación Parcial Síntomas de enfermedades: .....

**RECOMENDACIONES DEL INSPECTOR**

- |   |   |                                      |
|---|---|--------------------------------------|
| <b>A: OBJETIVOS DE LA PODA</b>                    | <b>B: TIPOS DE PODA</b>                           | <b>F: CORTE DE RAÍCES</b>            |
| <input type="checkbox"/> Reducción Riesgo         | <input type="checkbox"/> Formación                | <input type="checkbox"/> Superficial |
| <input type="checkbox"/> Eliminar Interferencias  | <input type="checkbox"/> Limpieza                 | <input type="checkbox"/> Profunda    |
| <input type="checkbox"/> Adecuación al sitio      | <input type="checkbox"/> Acilareo                 |                                      |
| <input type="checkbox"/> Regulación de estructura | <input type="checkbox"/> Refaldado                |                                      |
|   | <input type="checkbox"/> Terciado                 |                                      |
|   | <input type="checkbox"/> Balanceo                 |                                      |
|   | <input checked="" type="checkbox"/> C: EXTRACCIÓN |                                      |
|   | <input type="checkbox"/> E: TRASPLANTE            |                                      |
|   | <input type="checkbox"/> D: TRATAMIENTO SANITARIO |                                      |

**OBSERVACIONES**

Al momento de la inspección se observa un árbol en mal estado, con ramas excesivas y cruzadas, y presencia de podredumbre en la corteza.  
 Se recomienda la extracción urgente debido a que se encuentran presentes un número de colmenas.  
 nombre planta: Albizia julibrissin

INSPECTOR/VERIFICADOR

Maria Touleux  
 Nombre y Apellido

[Firma]  
 Firma

83443864  
 DNI

Calle TONELERO 6197

IMAGEN DEL EJEMPLAR



N° DE ACTA: 7471  
Informe N° \_\_\_\_\_

Aviso 500

Arbol

**UBICACIÓN DEL ÁRBOL** Especie botánica No identificado  
 Calle Torreano 7643  Arbol Seco  Arbol Semi Seco

**PARÁMETROS MECÁNICOS Y SANITARIOS DEL ÁRBOL**

Altura aprox. (m) 6 DAP (cm) 15 Inclinación: SI / NO  Mayor a 40°  Menor a 40°  
 Orientación de la inclinación:  Hacia la calle  Hacia la propiedad  Hacia el largo de la vereda  
 Descopado  Descopado y brotado  Copa desbalanceada

**FUSTE**

**Desgajamiento: Cavidades**

	baja	media	alta
Pequeñas			
Grandes			

Fructificaciones fúngicas  Codominancias  Chorreados  
 Cavidad longitudinal en el fuste (m) \_\_\_\_\_  
 Espesor de pared remanente (cm) \_\_\_\_\_

**RAÍZ**  Expuesta  Levanta vereda m<sup>2</sup> Provoca fisuras en el frente de la propiedad:  SI  NO

**RAMAS**  Tocones  Excesivas / Cruzadas  Con mal ángulo de inserción  
 Quebradas / Fisuradas  Secas / Secas en las puntas  Bajas  
 Codominancias  Con cavidades / Tumores / Cancros  Que invaden espacio aéreo

**HOJAS**  De coloración anormal  Defoliación Total  Con signos de insectos  Con manchas foliares  
 Defoliación Parcial Síntomas de enfermedades: \_\_\_\_\_

**RECOMENDACIONES DEL INSPECTOR**

**A: OBJETIVOS DE LA PODA**

Reducción Riesgo  
 Eliminar Interferencias  
 Adecuación al sitio  
 Regulación de estructura

**B: TIPOS DE PODA**

Formación  
 Limpieza  
 Aclareo  
 Refaldado  
 Terclado

Balanceo

C. EXTRACCIÓN

E: TRASPLANTE

D: TRATAMIENTO SANIFARIO

**F. CORTE DE RAÍCES**

Superficial

Profunda

**OBSERVACIONES** Extensas copelitas poco en el corte plano.

INSPECTOR/VERIFICADOR

Victoria Star  
 Nombre y Apellido

[Firma]  
 Firma

32738663  
 DNI

Calle TONELERO 7643

IMAGEN DEL EJEMPLAR



N° DE ACTA: 7472

Informe N° \_\_\_\_\_

Aviso: \_\_\_\_\_ Arme: \_\_\_\_\_

UBICACIÓN DEL ÁRBOL Especie botánica Acacia glauca

Calle Ul. R. P. Schmitt N° 6013  Árbol Seco  Árbol Semi Seco

**PARÁMETROS MECÁNICOS Y SANITARIOS DEL ÁRBOL**

Altura aprox. (m) 4 DAP (cm) 35 Inclinación:  SI / NO  Mayor a 40°  Menor a 40°

Orientación de la inclinación  Hacia la calle  Hacia la propiedad  Hacia el largo de la vereda  
 Descopado  Descopado y brotado  Copa desbalanceada

**FUSTE** Descortezamiento: Cavidades  Fructificaciones fúngicas  Codominancias  Chorreos

	Descortezamiento: Cavidades		
	basal	media	alto
Pequeñas			
Grandes			

Cavidad longitudinal en el fuste (m) \_\_\_\_\_  
 Espesor de pared remanente (cm) \_\_\_\_\_

**RAÍZ**  Expuesta  Levanta vereda m2 Provoca fisuras en el frente de la propiedad:  SI  NO

**RAMAS**  Tacones  Excesivas / Cruzadas  Con mal ángulo de inserción  
 Quebradas / Fisuradas  Secas / Secas en las puntas  Bajas  
 Codominancias  Con cavidades / Tumores / Cancros  Que invaden espacio aéreo

**HOJAS**  De coloración anormal  Defoliación Total  Con signos de insectos  Con manchas foliares  
 Defoliación Parcial Síntomas de enfermedades \_\_\_\_\_

**RECOMENDACIONES DEL INSPECTOR**

**A: OBJETIVOS DE LA PODA**  Reducción Riesgo  Eliminar Interferencias  Adecuación al sitio  Regulación de estructura

**B: TIPOS DE PODA**  Formación  Limpieza  Aclareo  Refajado  Tercido

Balanceo  C: EXTRACCIÓN  E: TRASPLANTE  D: TRATAMIENTO SANITARIO

**F: CORTE DE RAÍCES**  Superficial  Profunda

**OBSERVACIONES:**  
Al momento de la inspección se observó un  
estado semi seco por las ramas muertas en la copa  
de la árbol. Plantada en terreno y persona a la medida.  
Se sugiere la extracción por el estado de la copa.  
h.2.9.63

INSPECTOR/VERIFICADOR

Hector Quiroga & [Firma] 3394664  
 Nombre y Apellido Firma DNI



Calle SCHMIDL, ULRICO 6093

IMAGEN DEL EJEMPLAR



N° DE ACTA: 7473

Informe N° \_\_\_\_\_

Oficio Oficio

Calle

UBICACIÓN DEL ÁRBOL Especie botánica Ligustro  
 Calle U. Schmidt N° 6954  Arbol Seco  Arbol Semi Seco

**PARÁMETROS MECÁNICOS Y SANITARIOS DEL ÁRBOL**

Altura aprox. (m) 4 DAP (cm) 40 Inclinación:  SI  NO  Mayor a 40°  Menor a 40°  
 Orientación de la inclinación:  Hacia la calle  Hacia la propiedad  Hacia el largo de la vereda  
 Descapado  Descapado y brotado  Copa desbalanceada

**FUSTE**

Pequeñas	<input checked="" type="checkbox"/> Descortezamiento: Cavidades			Cavidad longitudinal en el fuste (m)
	basal	media	alta	
Grandes				Espesor de pared remanente (cm)

RAÍZ  Expuesta  Levanta vereda m?  Provoca fisuras en el frente de la propiedad:  SI  NO

**RAMAS**

Tocones  Excesivas / Cruzadas  Con mal ángulo de inserción  
 Quebradas / Fisuradas  Secas / Secas en las puntas  Bajas  
 Codominancias  Con cavidades / Tumores / Cáncros  Que invaden espacio aéreo

**HOJAS**

De coloración anormal  Defoliación total  Con signos de insectos  Con manchas foliares  
 Retención Parcial Síntomas de enfermedades

**RECOMENDACIONES DEL INSPECTOR**

A- OBJETIVOS DE LA PODA:  Reducción Riesgo  Eliminar Interferencias  Adecuación al sitio  Regulación de estructura  
 B- TIPOS DE PODA:  Formación  Limpieza  Aclareo  Refaldado  Terciado  Balanceo  C- EXTRACCIÓN  E- TRASPLANTE  D- TRATAMIENTO SANITARIO  
 F- CORTE DE RAÍCES:  Superficial  Profunda

OBSERVACIONES Extracción de ejemplar muerto en pro  
correr plantas por cercanía a ingreso de garage.  
3m<sup>2</sup> Solado GG64.  
Proridad corto plazo

INSPECTOR/VERIFICADOR

Ivan Szachly  
Nombre y Apellido

Szachly  
Firma

35945874  
CNI

Calle SCHMIDL, ULRICO 6954

**IMAGEN DEL EJEMPLAR**



**N° DE ACTA: 7474**

Informe N° \_\_\_\_\_

**Planilla de Inspección de Árboles**

Fecha de relevamiento **12/12/24**

Aviso Oficio

Arme \_\_\_\_\_

UBICACIÓN DEL ÁRBOL Especie botánica Ligustro Variegada  
 Calle V. Schmidt N° 6983 E  Arbol Seco  Arbol Semi Seco

**PARÁMETROS MECÁNICOS Y SANITARIOS DEL ÁRBOL**

Altura aprox. (m) 5 DAP (cm) 30 Inclinación  SI /  NO  Mayor a 40°  Menor a 40°  
 Orientación de la inclinación  Hacia la calle  Hacia la propiedad  Hacia el largo de la vereda  
 Descapado  Descapado y brotado  Copa desbalanceada

**FUSTE**  Descortezamiento  Fructificaciones fúngicas  Códulas nodos  Empredos  

	Cavidades		
	basal	media	alto
Pequeñas			
Grandes			

 Cavidad longitudinal en el fuste (m): \_\_\_\_\_  
 Espesor de pared remanente (cm): \_\_\_\_\_

**RAIZ**  Expuesta  Levanta vereda m2 Provoca fisuras en el frente de la propiedad:  SI  NO

**RAMAS**  Tocones  Excesivas / Cruzadas  Con mal ángulo de inserción  
 Quebradas / Fisuradas  Secas / Secas en las puntas  Bajas  
 Codominancias  Con cavidades / Tumores / Cáncros  Que invaden espacio aéreo

**HOJAS**  De coloración anormal  Defoliación Total  Con signos de insectos  Con manchas foliares

Defoliación Parcial Síntomas de enfermedades \_\_\_\_\_

**RECOMENDACIONES DEL INSPECTOR**

**A OBJETIVOS DE LA PODA**  Reducción Riesgo  Eliminar interferencias  Adecuación al sitio  Regulación de estructura

**B TIPOS DE PODA**  Formación  Limpieza  Aclareo  Refaldado  Terciado

Balanceo  C: EXTRACCIÓN  E: TRASPLANTE  D: TRATAMIENTO SANITARIO

**F CORTE DE RAÍCES**  Superficial  Profunda

**OBSERVACIONES** Extracción de ejemplar Semi-seco y con descortezamientos en fuste y ramificaciones primarias. Vereda y plantera en buen estado al momento de la inspección. Prioridad corto plazo

INSPECTOR/VERIFICADOR

Ivan SACHET  
Nombre y Apellido

Sachet  
Firma

35.945874  
DNI

Calle SCHMIDL, ULRICO 6983 E

IMAGEN DEL EJEMPLAR



N° DE ACTA: 7475

Informe N° \_\_\_\_\_

Nº 50 ..... Zona .....

UBICACIÓN DEL ÁRBOL Especie botánica FRESNO  
 Calle ZEPOLIBA SERRA GARCIA Nº 5496  Arbol Seco  Arbol Semi Seco

PARÁMETROS MECÁNICOS Y SANITARIOS DEL ÁRBOL  
 Altura aprox. (m) 8 DAP (cm) 20 Inclinación:  SI NO  Mayor a 40°  Menor a 40°  
 Orientación de la inclinación:  Hacia la calle  Hacia la propiedad  Hacia el largo de la vereda  
 Descopado  Descopado y brotado  Copa desbalanceada

FUSTE Descortezamiento: Cavidades  Fructificaciones fúngicas  Codominancias  Chormeados  

	basal	media	alto
Pequeñas		<input checked="" type="checkbox"/>	
Grandes	<input checked="" type="checkbox"/>		

 Cavidad longitudinal en el fustu (m) \_\_\_\_\_  
 Espesor de pared remanente (cm) \_\_\_\_\_

RAIZ  Expuesta  Levanta vereda m2 Provoca fisuras en el frente de la propiedad:  SI  NO

RAMAS  Tocones  Excesivas / Cruzadas  Con mal ángulo de inserción  
 Quebradas / Fisuradas  Secas / Secas en las puntas  Bajas  
 Codominancias  Con cavidades / Tumores / Cáncros  Que invaden espacio aéreo

HOJAS  De coloración anormal  Defoliación Total  Con signos de insectos  Con manchas foliares  
 Defoliación Parcial Síntomas de enfermedades: .....

RECOMENDACIONES DEL INSPECTOR  
 A: OBJETIVOS DE LA PODA  Reducción Riesgo  Eliminar interferencias  Adecuación al sitio  Regulación de estructura  
 B: TIPOS DE PODA  Formación  Limpieza  Acero  Refaldado  Terciado  
 Balanceo  C: EXTRACCIÓN  E: TRASPLANTE  D: TRATAMIENTO SANITARIO  
 F: CORTE DE RAÍCES  Superficial  Profunda

OBSERVACIONES  
ESQUEMA y con GRAN CAVIDAD BASAL SE RECOMIENDA PLANTAR NUEVO ESQUEMA

INSPECTOR/VERIFICADOR  
Elena Ferrero Nombre y Apellido [Firma] Firma 36494502 DNI

Calle GARCIA GRANDE DE ZEQUEIRA 5446

**IMAGEN DEL EJEMPLAR**



N° DE ACTA: 7476  
Informe N° \_\_\_\_\_



G O B I E R N O D E L A C I U D A D D E B U E N O S A I R E S

**Hoja Adicional de Firmas**  
**Informe gráfico**

**Número:**

Buenos Aires,

**Referencia:** ACTAS 7435 A 7476

---

El documento fue importado por el sistema GEDO con un total de 84 pagina/s.

Digitally signed by Comunicaciones Oficiales  
Date: 2025.01.13 17:52:32 -03:00

Digitally signed by Comunicaciones Oficiales  
Date: 2025.01.13 17:52:35 -03:00





## GOBIERNO DE LA CIUDAD DE BUENOS AIRES

### Resolución Presidencia Junta Comuna

**Número:**

Buenos Aires,

**Referencia:** Resolución Extracción Arbórea. Actas 7477 a 7487. Comuna 9.

---

**VISTO:** La Constitución de la Ciudad de Buenos Aires, las Leyes N° 3263 y N° 1777, el Decreto N° 166/2013, las actas de inspección N° 7477, 7478, 7479, 7480, 7481, 7482, 7483, 7484, 7485, 7486, 7487, IF-2025-03422535-GCABA-COMUNA9 y

#### **CONSIDERANDO:**

Que por Decreto N° 277/AJG/22 se modificó la estructura organizativa de la Secretaría de Asuntos Estratégicos y de la Jefatura de Gabinete de Ministros transfiriendo la dependencia de la Secretaría de Atención Ciudadana y Gestión Comunal, con todo su personal, patrimonio, presupuesto y responsabilidades primarias a la Secretaría de Asuntos Estratégicos, siendo las comunas organismos fuera de nivel bajo su órbita;

Que conforme surge del artículo 10 inciso a) de la Ley 1777, concordante con lo establecido por el artículo 128 de la Constitución de la Ciudad de Buenos Aires, las Comunas tienen competencia exclusiva en materia de planificación, ejecución y control de los trabajos de mantenimiento urbano de las vías secundarias y otras de menor jerarquía, según normativa vigente;

Que con fecha 7 de mayo de 2013 se sancionó el Decreto N° 166/2013 por medio del cual se transfirió a las Comunas de la Ciudad Autónoma de Buenos Aires las misiones, funciones y responsabilidades establecidas en la Ley N° 3263, a excepción de las previstas en el artículo 1° de dicho Decreto, todo ello de conformidad con las competencias otorgadas por la Constitución de la Ciudad de Buenos Aires y por la Ley N° 1777;

Que la Ley N° 3263 de arbolado público urbano prevé en su artículo 15 que la Autoridad de Aplicación podrá efectuar tareas de tala o extracción en diferentes supuestos;

Que conforme la delegación efectuada por el Decreto N° 166/2013 corresponde a las Comunas la aplicación del artículo 15 de la Ley N° 3263, a excepción de los casos previstos en los incisos d), e) y g) del mismo;

Que de ello se desprende que la Comuna podrá disponer la extracción de árboles en aquellos casos en que el árbol esté seco, o que por su estado sanitario, fisiológico o por sus condiciones físicas no sea posible su recuperación o para garantizar la seguridad de las personas y/o bienes, o cuando se encuentre fuera de la línea de plantación respecto al resto de los árboles de la vereda, constituyendo un obstáculo;

Que asimismo, el último párrafo del mismo artículo establece que siempre que no mediaran situaciones excepcionales que no admitan demora, se deberá fijar un cartel junto al ejemplar a ser extraído o talado por el plazo

de diez (10) días corridos, en el que se informe sobre las circunstancias que motivan la decisión respectiva, indicando las vías de contacto con la autoridad competente;

Que la Ley N.º 3263 establece, en sus artículos 5º a 7º, los recaudos a seguir en caso de plantación y/o reposición de arbolado público urbano;

Que de acuerdo a lo que surge de los informes de Inspección citados en el visto y según lo indicado, corresponde efectuar la extracción de los ejemplares arbóreos ubicados en Araujo 1118, Araujo 2158, El Zorzal 6963, Fernandez 1877, Timoteo Gordillo 2386 L.D, La Facultad 1530, Int. Carlos Noel 530, Primera Junta 5439, Recuerdos De Provincia 4541 L.A 2, Tapalque 5016, Tonelero 6084, y en un todo de acuerdo a la normativa vigente.

Por ello, y en uso de las facultades que le son propias,

## **EL PRESIDENTE DE LA JUNTA COMUNAL**

### **DE LA COMUNA 9**

#### **RESUELVE**

Artículo 1º.- Autorízase a la Empresa URBASER S.A. – SEOB S.A. UTE CUIT N.º 30-71484009-2 Licitación Pública N° 230-1151-LPU23 destinada por cuenta y cargo de esta Comuna, a realizar tarea de extracción de los ejemplares arbóreos ubicados Araujo 1118, Araujo 2158, El Zorzal 6963, Fernandez 1877, Timoteo Gordillo 2386 L.D, La Facultad 1530, Int. Carlos Noel 530, Primera Junta 5439, Recuerdos De Provincia 4541 L.A 2, Tapalque 5016, Tonelero 6084, y conforme a las planillas de Inspección presentada en Anexo de la presente, IF-2025-03422535-GCABA-COMUNA9 y que a todos sus efectos, forman parte de esta Resolución.

Artículo 2º.- Cumplidas las extracciones dispuestas en el artículo precedente, se deberán plantar nuevos ejemplares en los lugares ocupados por los extraídos, de acuerdo a lo establecido en el capítulo II de la Ley N.º 3263.

Artículo 3º.- Fíjese un cartel junto al/los ejemplar/es a ser talado/s por el plazo de diez (10) días corridos, en el que se informe sobre las circunstancias que motivan la decisión respectiva, indicando las vías de contacto con la autoridad competente.

Artículo 4º.- Notifíquese a los interesados haciendo expresa mención que la presente Resolución agota la vía administrativa y que podrán optar por interponer: a) recurso administrativo de reconsideración, dentro del plazo de diez (10) días hábiles, b) recurso administrativo de alzada, dentro del plazo de quince (15) días hábiles, o c) la acción judicial pertinente, conforme arts. 117, 118, 121, 123 y concordantes de la Ley de Procedimiento Administrativo aprobada por Decreto de Necesidad y Urgencia 1510/1997, ratificado por Resolución de la Legislatura 41/1998 (texto consolidado por Ley N° 6347, BOCBA N°6009). Remítase para su intervención a la Secretaría de Atención Ciudadana y Gestión Comunal y pase a la Dirección General de Contaduría General y a la Dirección General Técnica, Administrativa y Legal de la Secretaría de Asuntos Estratégicos para su conocimiento y prosecución del trámite. Regístrese. Cumplido, archívese.

Sellado por: Maximiliano Rodrigo Mosquera Fantoni  
Cédula: TINAR-20251816582  
Fecha: 2025/01/13 18:27:16-0300

**Planilla de Inspección de Árboles**

Fecha de relevamiento 27/12/2024

Aviso Oficio

Arme

**UBICACIÓN DEL ÁRBOL** Especie botánica Ficus benjamina  
Calle ATAUZA N° 1118  Árbol Seco  Árbol Semi Seco

**PARÁMETROS MECÁNICOS Y SANITARIOS DEL ÁRBOL**  
Altura aprox. (m) 7 DAP (cm) 30 Inclinación: SI / NO  Mayor a 40°  Menor a 40°  
Orientación de la inclinación  Hacia la calle  Hacia la propiedad  Hacia el largo de la vereda  
 Descopado  Descopado y brotado  Copa desbalanceada

**FUSTE** Descortezamiento: Cavidades  Fructificaciones fúngicas  Codominancias  Chorreados  
basal media alto  
Pequeñas Cuidad longitudinal en el fuste (m) \_\_\_\_\_  
Grandes Espesor de pared remanente (cm) \_\_\_\_\_

**RAIZ**  Expuesta  Levanta vereda m2 Provoca fisuras en el frente de la propiedad:  SI  NO

**RAMAS**  Tocones  Excesivas / Cruzadas  Con mal ángulo de inserción  
 Quebradas / Fisuradas  Secas / Secas en las puntas  Bajas  
 Codominancias  Con cavidades / Tumores / Cancros  Que invaden espacio aéreo

**HOJAS**  De coloración anormal  Defoliación Total  Con signos de insectos  Con manchas foliares  
 Defoliación Parcial Síntomas de enfermedades

**RECOMENDACIONES DEL INSPECTOR**  
A: OBJETIVOS DE LA PODA B: TIPOS DE PODA F: CORTE DE RAÍCES  
 Reducción Riesgo  Formación  Balanceo  C: EXTRACCIÓN  Superficial  
 Eliminar interferencias  Limpieza  E: TRASPLANTE  Profunda  
 Adecuación al sitio  Aclareo  D: TRATAMIENTO SANITARIO  
 Regulación de estructura  Refaldado  Terciado

**OBSERVACIONES** PRIMORDIA PROGRAMA DA  
Interior entrada de garage  
- causa rotura.  
- especie no APIA  
- Se encuentra contiguo a poste de electricidad y a otra planta APIA ocupada.

INSPECTOR/VERIFICADOR  
Antonio Paolucci [Firma] 29.248.692  
Nombre y Apellido Firma DNI

ARAUJO 1118

Calle \_\_\_\_\_

IMAGEN DEL EJEMPLAR



N° DE ACTA: 7477  
Informe N° \_\_\_\_\_

**Planilla de Inspección de Árboles**

Aviso OFICIO

Fecha de relevamiento 3/1/2025

Arme

**UBICACIÓN DEL ÁRBOL** Especie botánica ROBINIA PSEUDACACIA (Acacia blanda)

Calle ATAUZO Nº 2158

Árbol Seco  Árbol Semi Seco

**PARÁMETROS MECÁNICOS Y SANITARIOS DEL ÁRBOL**

Altura aprox. (m) 4 DAP (cm) 30 Inclinación: SI /  NO  Mayor a 40°  Menor a 40°

Orientación de la inclinación  Hacia la calle  Hacia la propiedad  Hacia el largo de la vereda  
 Descopado  Descopado y brotado  Copa desbalanceada

**FUSTE**

	Descortezamiento: Cavidades		
	basal	media	alto
Pequeñas	<input checked="" type="checkbox"/>		
Grandes		<input checked="" type="checkbox"/>	

Fructificaciones fúngicas  Codominancias  Chorreados

Cavidad longitudinal en el fuste (m) 1m

Espesor de pared remanente (cm)

**RAIZ**

Expuesta  Levanta vereda m2 Provoca fisuras en el frente de la propiedad:  SI  NO

**RAMAS**

Tocones  Excesivas / Cruzadas  Con mal ángulo de inserción  
 Quebradas / Fisuradas  Secas / Secas en las puntas  Bajas  
 Codominancias  Con cavidades / Tumores / Cancros  Que invaden espacio aéreo

**HOJAS**

De coloración anormal  Defoliación Total  Con signos de insectos  Con manchas foliares  
 Defoliación Parcial Síntomas de enfermedades.

**RECOMENDACIONES DEL INSPECTOR**

**A: OBJETIVOS DE LA PODA**

- Reducción Riesgo
- Eliminar interferencias
- Adecuación al sitio
- Regulación de estructura

**B: TIPOS DE PODA**

- Formación
- Limpieza
- Aclareo
- Refaldado
- Terciado

Balanceo

C: EXTRACCIÓN

E: TRASPLANTE

D: TRATAMIENTO SANITARIO

**F: CORTE DE RAÍCES**

- Superficial
- Profunda

**OBSERVACIONES**

Extracción Programada

Sanisco con movimiento  
Cavidad importante en Fuste

INSPECTOR/VERIFICADOR

Antonio P. ...  
 Nombre y Apellido

[Firma]  
 Firma

29.248.692  
 DNI

Calle ARAUJO 2158

IMAGEN DEL EJEMPLAR



N° DE ACTA: 7478  
Informe N° \_\_\_\_\_

**Planilla de Inspección de Árboles**

Aviso oblio

Fecha de relevamiento 6-1-25

Arme \_\_\_\_\_

**UBICACIÓN DEL ÁRBOL** Especie botánica Acer negundo  
 Calle EL ZORZAL N° 6963  Árbol Seco  Árbol Semi Seco

**PARÁMETROS MECÁNICOS Y SANITARIOS DEL ÁRBOL**

Altura aprox. (m) 7 DAP (cm) 20 Inclinación: SI / NO  Mayor a 40°  Menor a 40°  
 Orientación de la inclinación  Hacia la calle  Hacia la propiedad  Hacia el largo de la vereda  
 Descopado  Descopado y brotado  Copa desbalanceada

**FUSTE**

Descortezamiento: Cavidades

basal media alto

Pequeñas			
Grandes	X	X	X

Fructificaciones fúngicas  Codominancias  Chorreados

Cavidad longitudinal en el fuste (m) 2

Espesor de pared remanente (cm) 1

**RAIZ**  Expuesta  Levanta vereda m2  Provoca fisuras en el frente de la propiedad:  SI  NO

**RAMAS**

Tocones  Excesivas / Cruzadas  Con mal ángulo de inserción  
 Quebradas / Fisuradas  Secas / Secas en las puntas  Bajas  
 Codominancias  Con cavidades / Tumores / Cancros  Que invaden espacio aéreo

**HOJAS**  De coloración anormal  Defoliación Total  Con signos de insectos  Con manchas foliares  
 Defoliación Parcial Síntomas de enfermedades.

**RECOMENDACIONES DEL INSPECTOR**

**A: OBJETIVOS DE LA PODA**

- Reducción Riesgo
- Eliminar interferencias
- Adecuación al sitio
- Regulación de estructura

**B: TIPOS DE PODA**

- Formación
- Limpieza
- Aclareo
- Refaldado
- Terciado

Balanceo

C: EXTRACCIÓN

E: TRASPLANTE

D: TRATAMIENTO SANITARIO

**F: CORTE DE RAÍCES**

- Superficial
- Profunda

**OBSERVACIONES**

Ejemplar semi-seco con cavidad longitudinal en el fuste desde la zona del cuello de raíz hacia lo largo del fuste. Podrido en su parte superior y presencia de plagas. Se recomienda extracción a corto plazo y bajar plantera en 1,2m x 1,2m

INSPECTOR/VERIFICADOR

CASAL LATURO  
Nombre y Apellido

[Firma]  
Firma

20243990  
DNI



Calle EL ZORZAL 6963

IMAGEN DEL EJEMPLAR



N° DE ACTA: 7479

Informe N° \_\_\_\_\_

Planilla de Inspección de Árboles

Aviso: 502001780/25

Fecha de relevamiento 6/1/2025

Arme

**UBICACIÓN DEL ÁRBOL** Especie botánica No. Ident. F. 1234  
 Calle Fernandez Nº 1877  Árbol Seco  Árbol Semi Seco

**PARÁMETROS MECÁNICOS Y SANITARIOS DEL ÁRBOL**  
 Altura aprox. (m) 5 DAP (cm) 15 Inclinação: SI /  NO  Mayor a 40°  Menor a 40°  
 Orientación de la inclinación  Hacia la calle  Hacia la propiedad  Hacia el largo de la vereda  
 Descopado  Descopado y brotado  Copa desbalanceada

**FUSTE**

	Descortezamiento: Cavidades		
	basal	media	alto
Pequeñas			
Grandes			

Fructificaciones fúngicas  Codominancias  Chorreados  
 Cavity longitudinal en el fuste (m) \_\_\_\_\_  
 Espesor de pared remanente (cm) \_\_\_\_\_

**RAIZ**  Expuesta  Levanta vereda m2  Provoca fisuras en el frente de la propiedad:  SI  NO

**RAMAS**  Tocones  Excesivas / Cruzadas  Con mal ángulo de inserción  
 Quebradas / Fisuradas  Secas / Secas en las puntas  Bajas  
 Codominancias  Con cavidades / Tumores / Cancros  Que invaden espacio aéreo

**HOJAS**  De coloración anormal  Defoliación Total  Con signos de insectos  Con manchas foliares  
 Defoliación Parcial Síntomas de enfermedades.

**RECOMENDACIONES DEL INSPECTOR**

A: OBJETIVOS DE LA PODA  Reducción Riesgo  Eliminar interferencias  Adecuación al sitio  Regulación de estructura

B: TIPOS DE PODA  Formación  Limpieza  Aclareo  Refaldado  Terciado

Balanceo  C: EXTRACCIÓN  E: TRASPLANTE  D: TRATAMIENTO SANITARIO

F: CORTE DE RAÍCES  Superficial  Profunda

**OBSERVACIONES** Prioridad: corto plazo  
Seco, con leve movimiento

INSPECTOR/VERIFICADOR

Antonio P. P. P.  
Nombre y Apellido

[Firma]  
Firma

29.248.692  
DNI

Calle FERNANDEZ 1877

IMAGEN DEL EJEMPLAR



N° DE ACTA: 7480  
Informe N° \_\_\_\_\_

**Planilla de Inspección de Árboles**

Fecha de relevamiento 02-12-24

Aviso Oficio

Arme

UBICACIÓN DEL ÁRBOL Especie botánica FRAXINUS PENNSYLVANICA  
 Calle TIMOTEO GORDILLO N° 2386 LD  Árbol Seco  Árbol Semi Seco

**PARÁMETROS MECÁNICOS Y SANITARIOS DEL ÁRBOL**

Altura aprox. (m) 8 DAP (cm) 35 Inclinación: SI / NO  Mayor a 40°  Menor a 40°  
 Orientación de la inclinación  Hacia la calle  Hacia la propiedad  Hacia el largo de la vereda  
 Descopado  Descopado y brotado  Copa desbalanceada

**FUSTE**

	Descortezamiento: Cavidades		
	basal	media	alto
Pequeñas		X	X
Grandes			

Fructificaciones fúngicas  Codominancias  Chorreados  
 Cavidad longitudinal en el fuste (m) 0.3  
 Espesor de pared remanente (cm) 3

**RAIZ**  Expuesta  Levanta vereda m2 Provoca fisuras en el frente de la propiedad:  SI  NO

**RAMAS**

Tocones  Excesivas / Cruzadas  Con mal ángulo de inserción  
 Quebradas / Fisuradas  Secas / Secas en las puntas  Bajas  
 Codominancias  Con cavidades / Tumores / Cancros  Que invaden espacio aéreo

**HOJAS**

De coloración anormal  Defoliación Total  Con signos de insectos  Con manchas foliares  
 Defoliación Parcial Síntomas de enfermedades

**RECOMENDACIONES DEL INSPECTOR**

**A: OBJETIVOS DE LA PODA**

Reducción Riesgo  
 Eliminar interferencias  
 Adecuación al sitio  
 Regulación de estructura

**B: TIPOS DE PODA**

Formación  
 Limpieza  
 Aciareo  
 Refaldado  
 Terciado

Balanceo

**C: EXTRACCIÓN**

E: TRASPLANTE

D: TRATAMIENTO SANITARIO

**F: CORTE DE RAÍCES**

Superficial

Profunda

**OBSERVACIONES**

ESQUELAR SEMI SECO. RIESGO REDUCIDO EN EMERGENCIA .  
WEGOS QUE SE DESGABARA PARA PRINCIPAL DE GRAN PORTE  
PRESENCIA ANUECA FIENEDS EN FUSTE MEDIO Y ALTO. SE RECO.  
PIENDA SU EXTRACCIÓN PROGRAMADA PARA COMIENZOS DEL  
INVIERNO 2025. DEJAR PLANTERA EN 1,201 x 1,201 x DESPLAZAR  
3m HACIA LD.

INSPECTOR/VERIFICADOR

CABRAL PATRICIO  
 Nombre y Apellido

[Firma]  
 Firma

30186293990  
 DNI

Calle GORDILLO, TIMOTEO 2386 L.D

IMAGEN DEL EJEMPLAR



N° DE ACTA: 7481  
Informe N° \_\_\_\_\_

Planilla de Inspección de Árboles

Aviso: 500909256/24

Fecha de relevamiento: 2/01/2025

Arme

**UBICACIÓN DEL ÁRBOL** Especie botánica ROBINIA PSEUDOACACIA (Acacia blanca)  
 Calle LA FACULTAD Nº 1530  Árbol Seco  Árbol Semi Seco

**PARÁMETROS MECÁNICOS Y SANITARIOS DEL ÁRBOL**

Altura aprox. (m) 7 DAP (cm) 55 Inclínación:  SI / NO  Mayor a 40°  Menor a 40°  
 Orientación de la inclinación  Hacia la calle  Hacia la propiedad  Hacia el largo de la vereda  
 Descopado  Descopado y brotado  Copa desbalanceada

**FUSTE**

Descortezamiento: Cavidades  Fructificaciones fúngicas  Codominancias  Chorreados  

	basal	media	alto
Pequeñas			
Grandes			<input checked="" type="checkbox"/>

 Cavity longitudinal en el fuste (m) \_\_\_\_\_  
 Espesor de pared remanente (cm) \_\_\_\_\_

**RAIZ**

Expuesta  Levanta vereda m2 Provoca fisuras en el frente de la propiedad:  SI  NO

**RAMAS**

Tocones  Excesivas / Cruzadas  Con mal ángulo de inserción  
 Quebradas / Fisuradas  Secas / Secas en las puntas  Bajas  
 Codominancias  Con cavidades / Tumores / Cancros  Que invaden espacio aéreo

**HOJAS**

De coloración anormal  Defoliación Total  Con signos de insectos  Con manchas foliares  
 Defoliación Parcial Síntomas de enfermedades.

**RECOMENDACIONES DEL INSPECTOR**

A: OBJETIVOS DE LA PODA  Reducción Riesgo  Eliminar interferencias  Adecuación al sitio  Regulación de estructura  
 B: TIPOS DE PODA  Formación  Limpieza  Aclareo  Refaldado  Terciado  
 Balanceo  C: EXTRACCIÓN  E: TRASPLANTE  D: TRATAMIENTO SANITARIO  
 F: CORTE DE RAÍCES  Superficial  Profunda

**OBSERVACIONES:** EXTRACCIÓN PROGRAMADA.  
CAVIDADES en el FUSTE, RAMAS, con grietas horizontales.  
Sclerotizado CR superficial en el 2022, y no es posible ni  
plata phytora por entrada de vehículo.  
Reparación de 18 m² de baldosa GG64. A acondicionar  
plata a 1,2m x 1,2m. Reparar grietas con hormigón

INSPECTOR/VERIFICADOR

Antonio ProLuca  
Nombre y Apellido

[Firma]  
Firma

29.248.692  
DNI

Calle LA FACULTAD 1530

IMAGEN DEL EJEMPLAR



N° DE ACTA: 7482  
Informe N° \_\_\_\_\_

**Planilla de Inspección de Árboles**

Aviso este árbol seco

Fecha de relevamiento 8-11-24

Arme \_\_\_\_\_

**UBICACIÓN DEL ÁRBOL** Especie botánica Trochocarpus fortunei  
 Calle VOEL N° 588  Árbol Seco  Árbol Semi Seco

**PARÁMETROS MECÁNICOS Y SANITARIOS DEL ÁRBOL**

Altura aprox. (m) 2 DAP (cm) 20 Inclinação: SI / NO  Mayor a 40°  Menor a 40°  
 Orientación de la inclinación  Hacia la calle  Hacia la propiedad  Hacia el largo de la vereda  
 Descopado  Descopado y brotado  Copa desbalanceada

**FUSTE**

	Descortezamiento: Cavidades		
	basal	media	alto
Pequeñas			
Grandes			

Fructificaciones fúngicas  Codominancias  Chorreados  
 Cuidad longitudinal en el fuste (m) \_\_\_\_\_  
 Espesor de pared remanente (cm) \_\_\_\_\_

**RAIZ**  Expuesta  Levanta vereda m2 Provoca fisuras en el frente de la propiedad:  SI  NO

**RAMAS**  Tocones  Excesivas / Cruzadas  Con mal ángulo de inserción  
 Quebradas / Fisuradas  Secas / Secas en las puntas  Bajas  
 Codominancias  Con cavidades / Tumores / Cancros  Que invaden espacio aéreo

**HOJAS**  De coloración anormal  Defoliación Total  Con signos de insectos  Con manchas foliares  
 Defoliación Parcial Síntomas de enfermedades \_\_\_\_\_

**RECOMENDACIONES DEL INSPECTOR**

**A: OBJETIVOS DE LA PODA**

- Reducción Riesgo
- Eliminar interferencias
- Adecuación al sitio
- Regulación de estructura

**B: TIPOS DE PODA**

- Formación
- Limpieza
- Aclareo
- Refaldado
- Terciado

- Balanceo
- C: EXTRACCIÓN
- E: TRASPLANTE
- D: TRATAMIENTO SANITARIO

**F: CORTE DE RAÍCES**

- Superficial
- Profunda

**OBSERVACIONES**

ESTIMAR MUERTO EN PIE. SE RECOMIENDA SU EXTRACCIÓN URGENTE. DEJAR PLANTADA EN 1,20x1,20

INSPECTOR/VERIFICADOR

Nombre y Apellido ABRAL RAMIRO

Firma [Firma]

DNI 26293990



Calle NOEL, CARLOS INT. 530

IMAGEN DEL EJEMPLAR



N° DE ACTA: 7483  
Informe N° \_\_\_\_\_

**Planilla de Inspección de Árboles**

Fecha de relevamiento 3/01/2025

Aviso 500000546/25

Arme \_\_\_\_\_

**UBICACIÓN DEL ÁRBOL** Especie botánica FRAXINUS Pennsylvanica (FRESNO)  
 Calle PRIMERA JUNTA N° 5439  Árbol Seco  Árbol Semi Seco

**PARÁMETROS MECÁNICOS Y SANITARIOS DEL ÁRBOL**  
 Altura aprox. (m) 7 DAP (cm) 35 Inclinação: SI  NO  Mayor a 40°  Menor a 40°  
 Orientación de la inclinación  Hacia la calle  Hacia la propiedad  Hacia el largo de la vereda  
 Descopado  Descopado y brotado  Copa desbalanceada

**FUSTE** Descortezamiento: Cavidades  Fructificaciones fúngicas  Codominancias  Chorreados  

	basal	media	alto
Pequeñas			
Grandes		<input checked="" type="checkbox"/>	

 Cavidad longitudinal en el fuste (m) \_\_\_\_\_  
 Espesor de pared remanente (cm) \_\_\_\_\_

**RAIZ**  Expuesta  Levanta vereda m2 Provoca fisuras en el frente de la propiedad:  SI  NO

**RAMAS**  Tocones  Excesivas / Cruzadas  Con mal ángulo de inserción  
 Quebradas / Fisuradas  Secas / Secas en las puntas  Bajas  
 Codominancias  Con cavidades / Tumores / Cancros  Que invaden espacio aéreo

**HOJAS**  De coloración anormal  Defoliación Total  Con signos de insectos  Con manchas foliares  
 Defoliación Parcial Síntomas de enfermedades \_\_\_\_\_

**RECOMENDACIONES DEL INSPECTOR**

<b>A: OBJETIVOS DE LA PODA</b>	<b>B: TIPOS DE PODA</b>	<b>F: CORTE DE RAÍCES</b>
<input type="checkbox"/> Reducción Riesgo	<input type="checkbox"/> Formación	<input type="checkbox"/> Superficial
<input type="checkbox"/> Eliminar interferencias	<input type="checkbox"/> Limpieza	<input type="checkbox"/> Profunda
<input type="checkbox"/> Adecuación al sitio	<input type="checkbox"/> Aclareo	
<input type="checkbox"/> Regulación de estructura	<input type="checkbox"/> Refaldado	
	<input type="checkbox"/> Terciado	
	<input type="checkbox"/> Balanceo	
	<input checked="" type="checkbox"/> C: EXTRACCIÓN	
	<input type="checkbox"/> E: TRASPLANTE	
	<input type="checkbox"/> D: TRATAMIENTO SANITARIO	

**OBSERVACIONES** Conto ph 20 - urgente  
Seco, con fructificaciones fúngicas.  
Descortezamiento.

**INSPECTOR/VERIFICADOR**

Antonio Prolocci  29.248.692  
 Nombre y Apellido Firma DNI

Calle PRIMERA JUNTA 5439

IMAGEN DEL EJEMPLAR



N° DE ACTA: 7484

Informe N° \_\_\_\_\_

**Planilla de Inspección de Árboles**

Aviso Relevado de oficio

Fecha de relevamiento 4/12/2024

Arme .....

**UBICACIÓN DEL ÁRBOL** Especie botánica Fraxinus pennsylvanica (FRESNO)  
 Calle Recuerdos de Provincia N° 4541 LA2  Árbol Seco  Árbol Semi Seco

**PARÁMETROS MECÁNICOS Y SANITARIOS DEL ÁRBOL**  
 Altura aprox. (m) 12 DAP (cm) 40 Inclinación: SI /  NO  Mayor a 40°  Menor a 40°  
 Orientación de la inclinación  Hacia la calle  Hacia la propiedad  Hacia el largo de la vereda  
 Descopado  Descopado y brotado  Copa desbalanceada

**FUSTE**

	Descortezamiento: Cavidades		
	basal	media	alto
Pequeñas			
Grandes			

Fructificaciones fúngicas  Codominancias  Chorreados  
 Cavidad longitudinal en el fuste (m) \_\_\_\_\_  
 Espesor de pared remanente (cm) \_\_\_\_\_

**RAIZ**  Expuesta  Levanta vereda m2 Provoca fisuras en el frente de la propiedad:  SI  NO

**RAMAS**  Tocones  Excesivas / Cruzadas  Con mal ángulo de inserción  
 Quebradas / Fisuradas  Secas / Secas en las puntas  Bajas  
 Codominancias  Con cavidades / Tumores / Cancros  Que invaden espacio aéreo

**HOJAS**  De coloración anormal  Defoliación Total  Con signos de insectos  Con manchas foliares  
 Defoliación Parcial Síntomas de enfermedades. ....

**RECOMENDACIONES DEL INSPECTOR**

A: OBJETIVOS DE LA PODA  Reducción Riesgo  Eliminar interferencias  Adecuación al sitio  Regulación de estructura

B: TIPOS DE PODA  Formación  Limpieza  Aclareo  Refaldado  Terciado

Balanceo  C: EXTRACCIÓN  E: TRASPLANTE  D: TRATAMIENTO SANITARIO

F: CORTE DE RAÍCES  Superficial  Profunda

**OBSERVACIONES** Árbol 90% seco en pie, con descortezado avanzado y fructificaciones fúngicas en fuste y ramas primarias. Prioridad ALTA.

INSPECTOR/VERIFICADOR

Paulina Lopretto  
Nombre y Apellido

[Firma]  
Firma

31.624.026  
DNI

Calle RECUERDOS DE PROVINCIA 4541 L.A2

IMAGEN DEL EJEMPLAR



N° DE ACTA: 7485  
Informe N° \_\_\_\_\_

**Planilla de Inspección de Árboles**

Aviso: 500940838/24

Fecha de relevamiento 6/1/2025

Arme

UBICACIÓN DEL ÁRBOL Especie botánica No Identificada

Calle TAPALQUE

Nº 5016

Árbol Seco  Árbol Semi Seco

**PARÁMETROS MECÁNICOS Y SANITARIOS DEL ÁRBOL**

Altura aprox. (m) 4 DAP (cm) 5 Inclinación: SI /  (NO)  Mayor a 40°  Menor a 40°

Orientación de la inclinación  Hacia la calle  Hacia la propiedad  Hacia el largo de la vereda

Descopado  Descopado y brotado  Copa desbalanceada

**FUSTE**

Descortezamiento: Cavidades

	basal	media	alto
Pequeñas			
Grandes			

Fructificaciones fúngicas  Codominancias  Chorreados

Cavidad longitudinal en el fuste (m) \_\_\_\_\_

Espesor de pared remanente (cm) \_\_\_\_\_

RAIZ  Expuesta  Levanta vereda m2 Provoca fisuras en el frente de la propiedad:  SI  NO

**RAMAS**

Tocones  Excesivas / Cruzadas  Con mal ángulo de inserción

Quebradas / Fisuradas  Secas / Secas en las puntas  Bajas

Codominancias  Con cavidades / Tumores / Cancros  Que invaden espacio aéreo

**HOJAS**

De coloración anormal  Defoliación Total  Con signos de insectos  Con manchas foliares

Defoliación Parcial Síntomas de enfermedades.

**RECOMENDACIONES DEL INSPECTOR**

A: OBJETIVOS DE LA PODA

- Reducción Riesgo
- Eliminar interferencias
- Adecuación al sitio
- Regulación de estructura

B: TIPOS DE PODA

- Formación
- Limpieza
- Aclareo
- Refaldado
- Terciado

Balanceo

C: EXTRACCIÓN

E: TRASPLANTE

D: TRATAMIENTO SANITARIO

F: CORTE DE RAÍCES

- Superficial
- Profunda

OBSERVACIONES Prioridad: Programada

Seco.  
Riesgo bajo.  
Se puede retirar con poda.

INSPECTOR/VERIFICADOR

Antonio Polucci  
Nombre y Apellido

  
Firma

29248692  
DNI

Calle TAPALQUE 5016

IMAGEN DEL EJEMPLAR



N° DE ACTA: 7486

Informe N° \_\_\_\_\_

Aviso ..... Arme .....

UBICACIÓN DEL ÁRBOL Especie botánica Fraxinus pennsylvanica  
 Calle Tonelero N° 6084  Árbol Seco  Árbol Semi Seco

**PARÁMETROS MECÁNICOS Y SANITARIOS DEL ÁRBOL**

Altura aprox. (m) 5 DAP (cm) 40 Inclinação  SI / NO  Mayor a 40°  Menor a 40°  
 Orientación de la inclinación  Hacia la calle  Hacia la propiedad  Hacia el largo de la vereda  
 Descopado  Descopado y brotado  Copa desbalanceada

**FUSTE**

Descortezamiento: Cavidades

	basal	media	alto
Pequeñas			
Grandes	<input checked="" type="checkbox"/>		

Fructificaciones fúngicas  Codominancias  Chorreados

Cavidad longitudinal en el fuste (m) \_\_\_\_\_  
 Espesor de pared remanente (cm) \_\_\_\_\_

**RAIZ**  Expuesta  Levanta vereda m2 Provoca fisuras en el frente de la propiedad:  SI  NO

**RAMAS**  Tocones  Excesivas / Cruzadas  Con mal ángulo de inserción  
 Quebradas / Fisuradas  Secas / Secas en las puntas  Bajas  
 Codominancias  Con cavidades / Tumores / Cancros  Que invaden espacio aéreo

**HOJAS**  De coloración anormal  Defoliación Total  Con signos de insectos  Con manchas foliares  
 Defoliación Parcial Síntomas de enfermedades .....

**RECOMENDACIONES DEL INSPECTOR**

A: OBJETIVOS DE LA PDDA

- Reducción Riesgo
- Eliminar interferencias
- Adecuación al sitio
- Regulación de estructura

B: TIPOS DE PODA

- Formación
- Limpieza
- Aclareo
- Refaldado
- Terciado

Balanceo

C EXTRACCIÓN

E: TRASPLANTE

D: TRATAMIENTO SANITARIO

F: CORTE DE RAÍCES

- Superficial
- Profunda

**OBSERVACIONES**

Relevado a pedido de la gerencia. El ejemplar se encuentra inclinado hacia la propiedad. Se visualiza daño y pudrición en las raíces y en la base del tronco, lo que ocasiona que se peca en la base y se incline. Requiere extracción de emergencia ya que el peligro es inminente. Nivelar plantera.

INSPECTOR/VERIFICADOR

Paolo Sacilotto  
Nombre y Apellido

Paolo Sacilotto  
Firma

37281197  
DNI



Calle TONELERO 6084

IMAGEN DEL EJEMPLAR



N° DE ACTA: 7487

Informe N° \_\_\_\_\_



G O B I E R N O D E L A C I U D A D D E B U E N O S A I R E S

**Hoja Adicional de Firmas**  
**Informe gráfico**

**Número:**

Buenos Aires,

**Referencia:** ACTAS DE 7477 A 7487

---

El documento fue importado por el sistema GEDO con un total de 22 pagina/s.

Digitally signed by Comunicaciones Oficiales  
Date: 2025.01.13 18:05:39 -03:00

Digitally signed by Comunicaciones Oficiales  
Date: 2025.01.13 18:05:39 -03:00



## GOBIERNO DE LA CIUDAD DE BUENOS AIRES

### Resolución Presidencia Junta Comuna

**Número:**

Buenos Aires,

**Referencia:** Resolución Extracción Arbórea. Actas 7488 a 7498. Comuna 9

---

**VISTO:** La Constitución de la Ciudad de Buenos Aires, las Leyes N° 3263 y N° 1777, el Decreto N° 166/2013, las actas de inspección N° 7488, 7489, 7490, 7491, 7492, 7493, 7494, 7495, 7496, 7497, 7498, IF-2025-05486248-GCABA-COMUNA9, y

#### **CONSIDERANDO:**

Que por Decreto N° 277/AJG/22 se modificó la estructura organizativa de la Secretaría de Asuntos Estratégicos y de la Jefatura de Gabinete de Ministros transfiriendo la dependencia de la Secretaría de Atención Ciudadana y Gestión Comunal, con todo su personal, patrimonio, presupuesto y responsabilidades primarias a la Secretaría de Asuntos Estratégicos, siendo las comunas organismos fuera de nivel bajo su órbita;

Que conforme surge del artículo 10 inciso a) de la Ley 1777, concordante con lo establecido por el artículo 128 de la Constitución de la Ciudad de Buenos Aires, las Comunas tienen competencia exclusiva en materia de planificación, ejecución y control de los trabajos de mantenimiento urbano de las vías secundarias y otras de menor jerarquía, según normativa vigente;

Que con fecha 7 de mayo de 2013 se sancionó el Decreto N° 166/2013 por medio del cual se transfirió a las Comunas de la Ciudad Autónoma de Buenos Aires las misiones, funciones y responsabilidades establecidas en la Ley N° 3263, a excepción de las previstas en el artículo 1° de dicho Decreto, todo ello de conformidad con las competencias otorgadas por la Constitución de la Ciudad de Buenos Aires y por la Ley N° 1777;

Que la Ley N° 3263 de arbolado público urbano prevé en su artículo 15 que la Autoridad de Aplicación podrá efectuar tareas de tala o extracción en diferentes supuestos;

Que conforme la delegación efectuada por el Decreto N° 166/2013 corresponde a las Comunas la aplicación del artículo 15 de la Ley N° 3263, a excepción de los casos previstos en los incisos d), e) y g) del mismo;

Que de ello se desprende que la Comuna podrá disponer la extracción de árboles en aquellos casos en que el árbol esté seco, o que por su estado sanitario, fisiológico o por sus condiciones físicas no sea posible su recuperación o para garantizar la seguridad de las personas y/o bienes, o cuando se encuentre fuera de la línea de plantación respecto al resto de los árboles de la vereda, constituyendo un obstáculo;

Que asimismo, el último párrafo del mismo artículo establece que siempre que no mediaran situaciones excepcionales que no admitan demora, se deberá fijar un cartel junto al ejemplar a ser extraído o talado por el plazo

de diez (10) días corridos, en el que se informe sobre las circunstancias que motivan la decisión respectiva, indicando las vías de contacto con la autoridad competente;

Que la Ley N.º 3263 establece, en sus artículos 5º a 7º, los recaudos a seguir en caso de plantación y/o reposición de arbolado público urbano;

Que de acuerdo a lo que surge de los informes de Inspección citados en el visto y según lo indicado, corresponde efectuar la extracción de los ejemplares arbóreos ubicados en Lacarra Av. (Dentro de Colegio. Ref. 44) 1135, Lacarra Av. (Dentro de Colegio. Ref. 47) 1135, Lacarra Av. (Dentro de Colegio. Ref. 54) 1135, Lacarra Av. (Dentro de Colegio. Ref. 70) 1135, Lacarra Av. (Dentro de Colegio. Ref. 02) 1135, Lacarra Av. (Dentro de Colegio. Ref. 04) 1135, Lacarra Av. (Dentro de Colegio. Ref. 05) 1135, Lacarra Av. (Dentro de Colegio. Ref. 06) 1135, Lacarra Av. (Dentro de Colegio. Ref. 14) 1135, Lacarra Av. (Dentro de Colegio. Ref. 23) 1135, Lacarra Av. (Dentro de Colegio. Ref. 24) 1135, y en un todo de acuerdo a la normativa vigente.

Por ello, y en uso de las facultades que le son propias,

## **EL PRESIDENTE DE LA JUNTA COMUNAL**

### **DE LA COMUNA 9**

#### **RESUELVE**

Artículo 1º.- Autorízase a la Empresa URBASER S.A. – SEOB S.A. UTE CUIT N.º 30-71484009-2 Licitación Pública N° 230-1151-LPU23 destinada por cuenta y cargo de esta Comuna, a realizar tarea de extracción de los ejemplares arbóreos ubicados Lacarra Av. (Dentro de Colegio. Ref. 44) 1135, Lacarra Av. (Dentro de Colegio. Ref. 47) 1135, Lacarra Av. (Dentro de Colegio. Ref. 54) 1135, Lacarra Av. (Dentro de Colegio. Ref. 70) 1135, Lacarra Av. (Dentro de Colegio. Ref. 02) 1135, Lacarra Av. (Dentro de Colegio. Ref. 04) 1135, Lacarra Av. (Dentro de Colegio. Ref. 05) 1135, Lacarra Av. (Dentro de Colegio. Ref. 06) 1135, Lacarra Av. (Dentro de Colegio. Ref. 14) 1135, Lacarra Av. (Dentro de Colegio. Ref. 23) 1135, Lacarra Av. (Dentro de Colegio. Ref. 24) 1135, y conforme a las planillas de Inspección presentada en Anexo de la presente, IF-2025-05486248-GCABA-COMUNA9, y que a todos sus efectos, forman parte de esta Resolución.

Artículo 2º.- Cumplidas las extracciones dispuestas en el artículo precedente, se deberán plantar nuevos ejemplares en los lugares ocupados por los extraídos, de acuerdo a lo establecido en el capítulo II de la Ley N.º 3263.

Artículo 3º.- Fíjese un cartel junto al/los ejemplar/es a ser talado/s por el plazo de diez (10) días corridos, en el que se informe sobre las circunstancias que motivan la decisión respectiva, indicando las vías de contacto con la autoridad competente.

Artículo 4º.- Notifíquese a los interesados haciendo expresa mención que la presente Resolución agota la vía administrativa y que podrán optar por interponer: a) recurso administrativo de reconsideración, dentro del plazo de diez (10) días hábiles, b) recurso administrativo de alzada, dentro del plazo de quince (15) días hábiles, o c) la acción judicial pertinente, conforme arts. 117, 118, 121, 123 y concordantes de la Ley de Procedimiento Administrativo aprobada por Decreto de Necesidad y Urgencia 1510/1997, ratificado por Resolución de la

Legislatura 41/1998 (texto consolidado por Ley N° 6347, BOCBA N°6009). Remítase para su intervención a la Secretaría de Atención Ciudadana y Gestión Comunal y pase a la Dirección General de Contaduría General y a la Dirección General Técnica, Administrativa y Legal de la Secretaría de Asuntos Estratégicos para su conocimiento y prosecución del trámite. Regístrese. Cumplido, archívese.

Sellado por: Maximiliano Rodrigo Mosquera Fantoni  
Cédula: TINAR-20251816582  
Fecha: 2025/01/24 18:12:33-0300

**Planilla de Inspección de Árboles**

Fecha de relevamiento 22/11/2024

Aviso: Inspección de Árboles Integrada N° 3 DE 13 Arme

**UBICACIÓN DEL ÁRBOL** Especie botánica Acacia Negundo  
 Calle LACARSA N° 1135  Árbol Seco  Árbol Semi Seco

**PARÁMETROS MECÁNICOS Y SANITARIOS DEL ÁRBOL**

Altura aprox. (m) 8 DAP (cm) 35 Inclinación: SI /  NO  Mayor a 40°  Menor a 40°  
 Orientación de la inclinación  Hacia la calle  Hacia la propiedad  Hacia el largo de la vereda  
 Descopado  Descopado y brotado  Copa desbalanceada

**FUSTE**

	Descortezamiento: Cavidades		
	basal	media	alto
Pequeñas			
Grandes			<input checked="" type="checkbox"/>

Fructificaciones fúngicas  Codominancias  Chorreados  
 Cavidad longitudinal en el fuste (m) \_\_\_\_\_  
 Espesor de pared remanente (cm) \_\_\_\_\_

**RAIZ**  Expuesta  Levanta vereda m2 Provoca fisuras en el frente de la propiedad:  SI  NO

**RAMAS**

Tocones  Excesivas / Cruzadas  Con mal ángulo de inserción  
 Quebradas / Fisuradas  Secas / Secas en las puntas  Bajas  
 Codominancias  Con cavidades / Tumores / Cancros  Que invaden espacio aéreo

**HOJAS**

De coloración anormal  Defoliación Total  Con signos de insectos  Con manchas foliares  
 Defoliación Parcial Síntomas de enfermedades: \_\_\_\_\_

**RECOMENDACIONES DEL INSPECTOR**

**A: OBJETIVOS DE LA PODA**  Reducción Riesgo  Eliminar interferencias  Adecuación al sitio  Regulación de estructura  
**B: TIPOS DE PODA**  Formación  Limpieza  Aclareo  Refaldado  Terciado  
 Balanceo  **C: EXTRACCIÓN**  E: TRASPLANTE  D: TRATAMIENTO SANITARIO  
**F: CORTE DE RAÍCES**  Superficial  Profunda

**OBSERVACIONES:** Acceso LACARSA - lateral SUR - Acceso jardín  
REFERENCIA 44  
SUFICIENTES  
Semi seco > 2/3  
PROGRAMADA.

**INSPECTOR/VERIFICADOR**

Antonio ProLucci  29.248.692  
 Nombre y Apellido Firma DNI

Calle LACARRA AV. 1135 (DENTRO DE COLEGIO) REF. 44

IMAGEN DEL EJEMPLAR

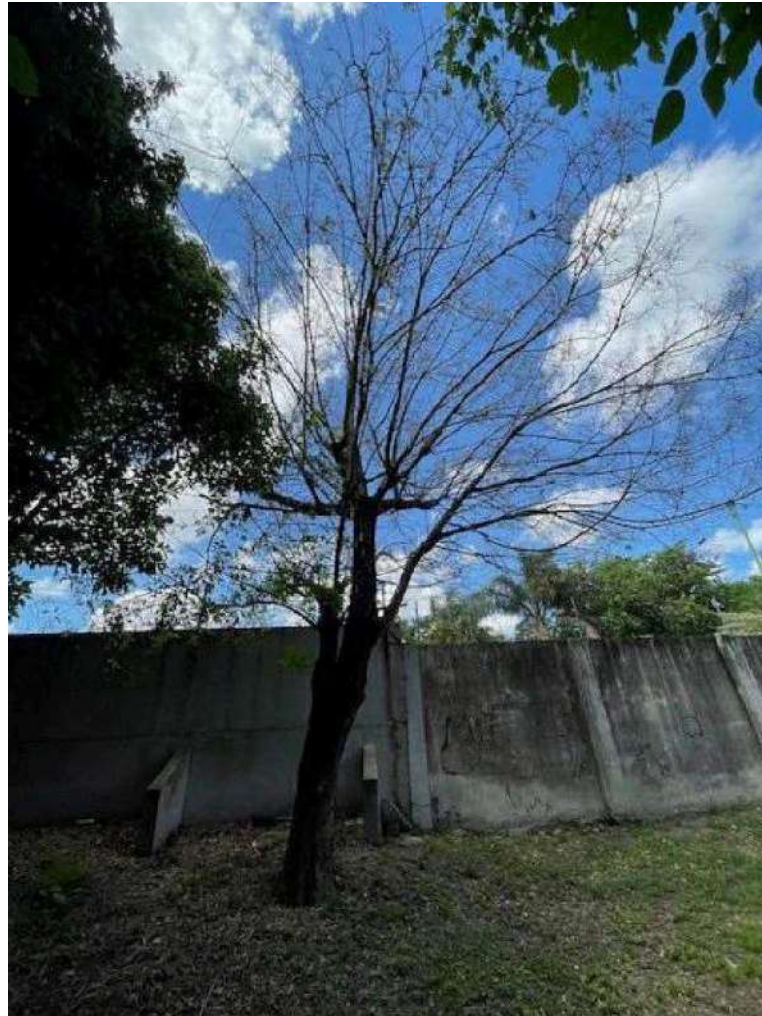

N° DE ACTA: 7488  
Informe N° \_\_\_\_\_

**Planilla de Inspección de Árboles**

Fecha de relevamiento 22/11/2024

Aviso JARDÍN DE FUENTES INTERRIO Nº 3 DE 13 Arme

**UBICACIÓN DEL ÁRBOL** Especie botánica Morus sp.  
 Calle La Plata N° 1135  Árbol Seco  Árbol Semi Seco

**PARÁMETROS MECÁNICOS Y SANITARIOS DEL ÁRBOL**  
 Altura aprox. (m) 1,8 DAP (cm) 115 Inclinación:  SI  NO  Mayor a 40°  Menor a 40°  
 Orientación de la inclinación  Hacia la calle  Hacia la propiedad  Hacia el largo de la vereda  
 Descopado  Descopado y brotado  Copa desbalanceada

**FUSTE** Descortezamiento: Cavidades  Fructificaciones fúngicas  Codominancias  Chorreados  

	basal	media	alto
Pequeñas			
Grandes		<input checked="" type="checkbox"/>	<input checked="" type="checkbox"/>

 Cavidad longitudinal en el fuste (m) 1,5  
 Espesor de pared remanente (cm) \_\_\_\_\_

**RAIZ**  Expuesta  Levanta vereda m2 Provoca fisuras en el frente de la propiedad:  SI  NO

**RAMAS**  Tocones  Excesivas / Cruzadas  Con mal ángulo de inserción  
 Quebradas / Fisuradas  Secas / Secas en las puntas  Bajas  
 Codominancias  Con cavidades / Tumores / Cancros  Que invaden espacio aéreo

**HOJAS**  De coloración anormal  Defoliación Total  Con signos de insectos  Con manchas foliares  
 Defoliación Parcial Sintomas de enfermedades: \_\_\_\_\_

**RECOMENDACIONES DEL INSPECTOR**

<b>A: OBJETIVOS DE LA PODA</b>	<b>B: TIPOS DE PODA</b>	<input type="checkbox"/> Balanceo	<b>F: CORTE DE RAÍCES</b>
<input type="checkbox"/> Reducción Riesgo	<input type="checkbox"/> Formación	<input checked="" type="checkbox"/> C: EXTRACCIÓN	<input type="checkbox"/> Superficial
<input type="checkbox"/> Eliminar interferencias	<input type="checkbox"/> Limpieza	<input type="checkbox"/> E: TRASPLANTE	<input type="checkbox"/> Profunda
<input type="checkbox"/> Adecuación al sitio	<input type="checkbox"/> Aclareo	<input type="checkbox"/> D: TRATAMIENTO SANITARIO	
<input type="checkbox"/> Regulación de estructura	<input type="checkbox"/> Refaldado		
	<input type="checkbox"/> Terciado		

**OBSERVACIONES** Acceso Parquizado Jardín de Fuentes - SUR  
Reforestación 47  
Atuoca muerta en el Fuste.  
Pu Oricon Activa.  
Inclinación: 20°

**INSPECTOR/VERIFICADOR**  
Antonio Polucci  29.248.692  
 Nombre y Apellido Firma DNI



Calle LACARRA AV. 1135 (DENTRO DE COLEGIO) REF. 47

IMAGEN DEL EJEMPLAR



N° DE ACTA: 7489  
Informe N° \_\_\_\_\_

Planilla de Inspección de Árboles

Fecha de relevamiento 22/11/2024

Aviso: Jardín Residencial Integral N° 3 DE 13 Arme

UBICACIÓN DEL ÁRBOL Especie botánica No Determinada
Calle Lacarra N° 1135
Árbol Seco X Árbol Semi Seco

PARÁMETROS MECÁNICOS Y SANITARIOS DEL ÁRBOL

Altura aprox. (m) 4 DAP (cm) 55 Inclinación: SI / NO Mayor a 40° Menor a 40°
Orientación de la inclinación Hacia la calle Hacia la propiedad Hacia el largo de la vereda
Descopado Descopado y brotado Copa desbalanceada

FUSTE Descortezamiento: Cavidades basal media alto
Fructificaciones fúngicas Codominancias Chorreados
Cavidad longitudinal en el fuste (m)
Espesor de pared remanente (cm)

RAIZ Expuesta Levanta vereda m2 Provoca fisuras en el frente de la propiedad: SI NO

RAMAS Tocones Excesivas / Cruzadas Con mal ángulo de inserción
Quebradas / Fisuradas Secas / Secas en las puntas Bajas
Codominancias Con cavidades / Tumores / Cancros Que invaden espacio aéreo

HOJAS De coloración anormal Defoliación Total Con signos de insectos Con manchas foliares
Defoliación Parcial Síntomas de enfermedades

RECOMENDACIONES DEL INSPECTOR

A: OBJETIVOS DE LA PODA B: TIPOS DE PODA F: CORTE DE RAÍCES
Reducción Riesgo Formación Balanceo
Eliminar interferencias Limpieza C: EXTRACCIÓN Superficial
Adecuación al sitio Aclareo E: TRASPLANTE Profunda
Regulación de estructura Refaldado D: TRATAMIENTO SANITARIO
Terciado

OBSERVACIONES Acceso Parquizado Jardín de Fuentes - SUR
Reforma 54
Solo

INSPECTOR/VERIFICADOR

Antonio Paredi
Nombre y Apellido

Firma

29248692
DNI

Calle LACARRA AV. 1135 (DENTRO DE COLEGIO) REF. 54

IMAGEN DEL EJEMPLAR

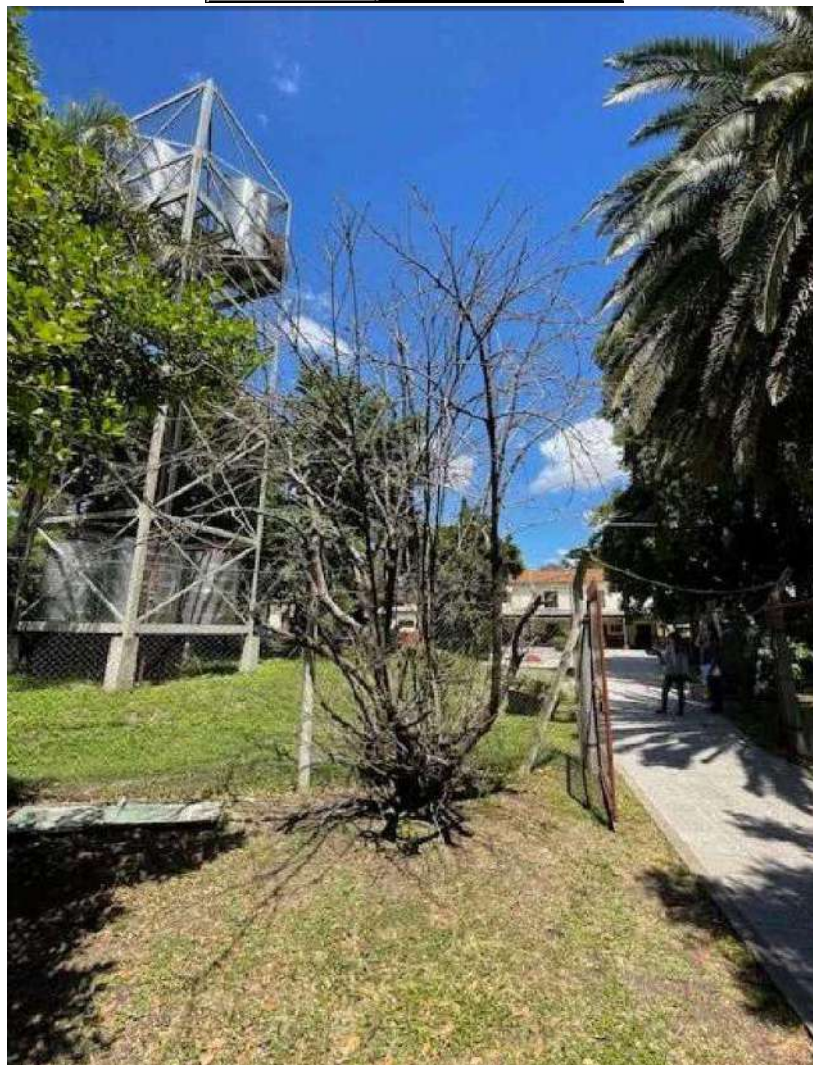

N° DE ACTA: 7490

Informe N° \_\_\_\_\_

Planilla de Inspección de Árboles

Fecha de relevamiento 22/11/2024

AVISO: JARDÍN DE NIÑOS INTEGRAL N° 13 Arme

UBICACIÓN DEL ÁRBOL Especie botánica BALHONIA FORFICATA  
Calle LA CARRA N° 1135  Árbol Seco  Árbol Semi Seco

PARÁMETROS MECÁNICOS Y SANITARIOS DEL ÁRBOL  
Altura aprox. (m) 10 DAP (cm) 40 Inclinación: SI / NO  Mayor a 40°  Menor a 40°  
Orientación de la inclinación  Hacia la calle  Hacia la propiedad  Hacia el largo de la vereda  
 Descopado  Descopado y brotado  Copa desbalanceada

FUSTE  Descortezamiento: Cavidades  Fructificaciones fúngicas  Codominancias  Chorreados  

	basal	media	alto
Pequeñas			
Grandes			

  
Cavidad longitudinal en el fuste (m)   
Espesor de pared remanente (cm)

RAIZ  Expuesta  Levanta vereda m2  Provoca fisuras en el frente de la propiedad:  SI  NO

RAMAS  Tocones  Excesivas / Cruzadas  Con mal ángulo de inserción  
 Quebradas / Fisuradas  Secas / Secas en las puntas  Bajas  
 Codominancias  Con cavidades / Tumores / Cancros  Que invaden espacio aéreo

HOJAS  De coloración anormal  Defoliación Total  Con signos de insectos  Con manchas foliares  
 Defoliación Parcial Síntomas de enfermedades: .....

RECOMENDACIONES DEL INSPECTOR  
A: OBJETIVOS DE LA PODA  Reducción Riesgo  Eliminar interferencias  Adecuación al sitio  Regulación de estructura  
B: TIPOS DE PODA  Formación  Limpieza  Aclareo  Refaldado  Terciado  
 Balanceo  C: EXTRACCIÓN  E: TRASPLANTE  D: TRATAMIENTO SANITARIO  
F: CORTE DE RAÍCES  Superficial  Profunda

OBSERVACIONES PATIO DE JUEGOS JARDÍN DE NIÑOS  
REFORMA: 70  
PEGADA AL MURO, EL CUAL ESTÁ FISURADO.

INSPECTOR/VERIFICADOR

Antonio Prohaci  
Nombre y Apellido

  
Firma

29248692  
DNI

Calle LACARRA AV. 1135 (DENTRO DE COLEGIO) REF. 70

IMAGEN DEL EJEMPLAR

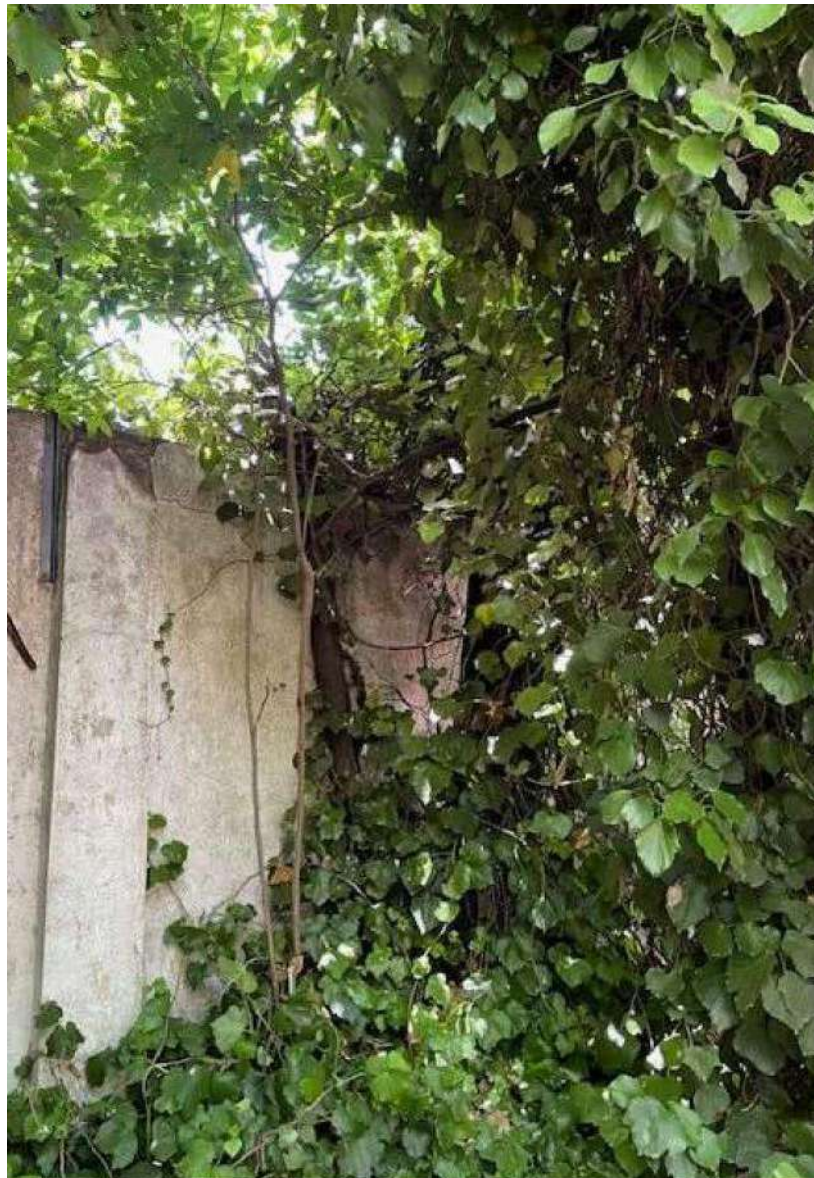

N° DE ACTA: 7491

Informe N° \_\_\_\_\_

**Planilla de Inspección de Árboles**

Aviso Relevado a pedido de Gerencia

Fecha de relevamiento 25/11/2024

Arme .....

**UBICACIÓN DEL ÁRBOL** Especie botánica Bahuvia forficata (PEZUÑA DE VACA)  
 Calle Lacarra N° 1135  Árbol Seco  Árbol Semi Seco

**PARÁMETROS MECÁNICOS Y SANITARIOS DEL ÁRBOL**  
 Altura aprox. (m) 4 DAP (cm) 20 Inclinación:  SI / NO  Mayor a 40°  Menor a 40°  
 Orientación de la inclinación  Hacia la calle  Hacia la propiedad  Hacia el largo de la vereda  
 Descopado  Descopado y brotado  Copa desbalanceada

**FUSTE** Descortezamiento: Cavidades  Fructificaciones fúngicas  Codominancias  Chorreados

	basal	media	alto
Pequeñas			
Grandes			

Cavidad longitudinal en el fuste (m) \_\_\_\_\_  
 Espesor de pared remanente (cm) \_\_\_\_\_

**RAIZ**  Expuesta  Levanta vereda m2 Provoca fisuras en el frente de la propiedad:  SI  NO

**RAMAS**  Tocones  Excesivas / Cruzadas  Con mal ángulo de inserción  
 Quebradas / Fisuradas  Secas / Secas en las puntas  Bajas  
 Codominancias  Con cavidades / Tumores / Cancros  Que invaden espacio aéreo

**HOJAS**  De coloración anormal  Defoliación Total  Con signos de insectos  Con manchas foliares  
 Defoliación Parcial Síntomas de enfermedades .....

**RECOMENDACIONES DEL INSPECTOR**

A: OBJETIVOS DE LA PODA  Reducción Riesgo  Eliminar interferencias  Adecuación al sitio  Regulación de estructura

B: TIPOS DE PODA  Formación  Limpieza  Aclareo  Refaldado  Terciado

Balanceo  C: EXTRACCIÓN  E: TRASPLANTE  D: TRATAMIENTO SANITARIO

F: CORTE DE RAÍCES  Superficial  Profunda

**OBSERVACIONES** Reducción a cepa de ejemplar ramificado desde la base, pegado al muro perimetral. Riesgo bajo. Ejemplar ubicado dentro de predio escolar, en el sector denominado "Acceso Lacarra Lateral Norte", señalizado con la Ref. N° 2 (ver informe).

**INSPECTOR/VERIFICADOR**

Paulina Lopretto Nombre y Apellido [Firma] Firma 81.624.026 DNI

Calle LACARRA AV. 1135 (DENTRO DE COLEGIO) REF. 02

IMAGEN DEL EJEMPLAR



N° DE ACTA: 7492  
Informe N° \_\_\_\_\_

**Planilla de Inspección de Árboles**

Aviso: Relevado a pedido de Gremio

Fecha de relevamiento 25/11/2024

Arme .....

**UBICACIÓN DEL ÁRBOL** Especie botánica Bauhinia forficata (PEZUÑA DE VACA)  
 Calle Lacarra N° 1135  Árbol Seco  Árbol Semi Seco

**PARÁMETROS MECÁNICOS Y SANITARIOS DEL ÁRBOL**  
 Altura aprox. (m) 4 DAP (cm) 8 Inclinación  SI  NO  Mayor a 40°  Menor a 40°  
 Orientación de la inclinación  Hacia la calle  Hacia la propiedad  Hacia el largo de la vereda  
 Descopado  Descopado y brotado  Copa desbalanceada

**FUSTE**

	Descortezamiento: Cavidades		
	basal	media	alto
Pequeñas			
Grandes			

Fructificaciones fúngicas  Codominancias  Chorreados  
 Cavidad longitudinal en el fuste (m) \_\_\_\_\_  
 Espesor de pared remanente (cm) \_\_\_\_\_

**RAIZ**  Expuesta  Levanta vereda m2  Provoca fisuras en el frente de la propiedad:  SI  NO

**RAMAS**  Tocones  Excesivas / Cruzadas  Con mal ángulo de inserción  
 Quebradas / Fisuradas  Secas / Secas en las puntas  Bajas  
 Codominancias  Con cavidades / Tumores / Cancros  Que invaden espacio aéreo

**HOJAS**  De coloración anormal  Defoliación Total  Con signos de insectos  Con manchas foliares  
 Defoliación Parcial Síntomas de enfermedades .....

**RECOMENDACIONES DEL INSPECTOR**

<b>A: OBJETIVOS DE LA PODA</b>	<b>B: TIPOS DE PODA</b>	<input checked="" type="checkbox"/> Balanceo	<b>F: CORTE DE RAÍCES</b>
<input type="checkbox"/> Reducción Riesgo	<input type="checkbox"/> Formación	<input checked="" type="checkbox"/> C: EXTRACCIÓN	<input type="checkbox"/> Superficial
<input type="checkbox"/> Eliminar interferencias	<input type="checkbox"/> Limpieza	<input type="checkbox"/> E: TRASPLANTE	<input type="checkbox"/> Profunda
<input type="checkbox"/> Adecuación al sitio	<input type="checkbox"/> Aclareo	<input type="checkbox"/> D: TRATAMIENTO SANITARIO	
<input type="checkbox"/> Regulación de estructura	<input type="checkbox"/> Refaldado		
	<input type="checkbox"/> Terciado		

**OBSERVACIONES** Reducción a Cepa por estar pegado a muro perimetral. Riesgo bajo.  
Ejemplar ubicado dentro de predio escolar, en el sector denominado "Acceso Lacarra Lateral Norte", señalizado con la Ref. N° 4 (ver informe).

**INSPECTOR/VERIFICADOR**

Paulina Lopretto  
Nombre y Apellido

[Firma]  
Firma

31.624.026  
DNI



Calle LACARRA AV. 1135(DENTRO DE COLEGIO) REF. 04

IMAGEN DEL EJEMPLAR

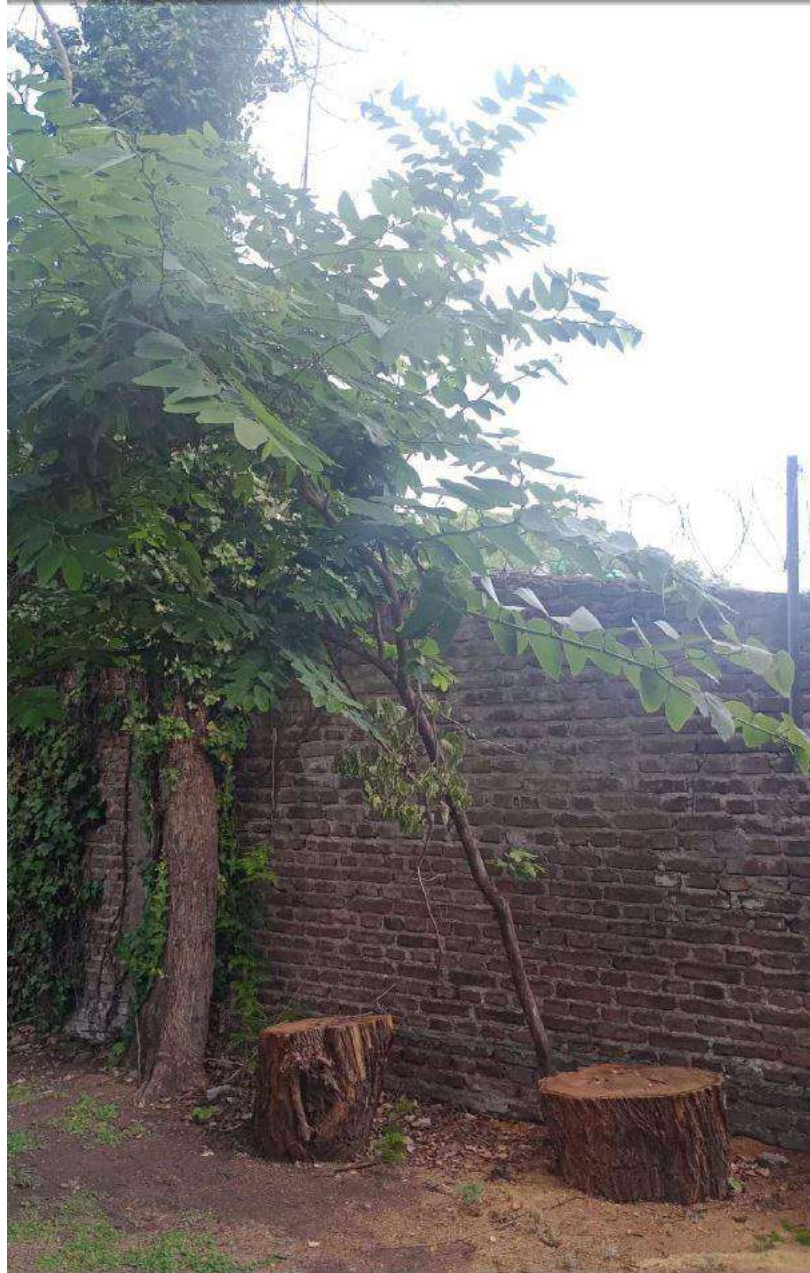

N° DE ACTA: 7493  
Informe N° \_\_\_\_\_

**UBICACIÓN DEL ÁRBOL** Especie botánica No determinada

Calle Lacarra N° 1135  Arbol Seco  Arbol Semi Seco

**PARÁMETROS MECÁNICOS Y SANITARIOS DEL ÁRBOL**

Altura aprox. (m) 8 DAP (cm) 35 Inclinación  SI  NO  Mayor a 40°  Menor a 40°

Orientación de la inclinación  Hacia la calle  Hacia la propiedad  Hacia el largo de la vereda  
 Descopado  Descopado y brotado  Copa desbalanceada

**FUSTE**

	Descortezamiento: Cavidades		
	basal	media	alto
Pequeñas			
Grandes			

Fructificaciones fúngicas  Codominancias  Chorreados

Cavidad longitudinal en el fuste (m) \_\_\_\_\_

Espesor de pared remanente (cm) \_\_\_\_\_

**RAIZ**  Expuesta  Levanta vereda m2 Provoca fisuras en el frente de la propiedad:  SI  NO

**RAMAS**  Tocones  Excesivas / Cruzadas  Con mal ángulo de inserción  
 Quebradas / Fisuradas  Secas / Secas en las puntas  Bajas  
 Codominancias  Con cavidades / Tumores / Cancros  Que invaden espacio aéreo

**HOJAS**  De coloración anormal  Defoliación Total  Con signos de insectos  Con manchas foliares  
 Defoliación Parcial Síntomas de enfermedades .....

**RECOMENDACIONES DEL INSPECTOR**

**A: OBJETIVOS DE LA PODA**

- Reducción Riesgo
- Eliminar interferencias
- Adecuación al sitio
- Regulación de estructura

**B: TIPOS DE PODA**

- Formación
- Limpieza
- Aclareo
- Refaldado
- Terciado

Balanceo

C: EXTRACCIÓN

E: TRASPLANTE

D: TRATAMIENTO SANITARIO

**F: CORTE DE RAÍCES**

- Superficial
- Profunda

**OBSERVACIONES** Árbol completamente seco cubierto por enredaderas, pegado a muro perimetral. Riesgo muy alto.  
Ejemplar ubicada dentro de predio escolar, en el sector denominado "Acceso Lacarra Lateral Norte", señalizado con la Ref. N° 5 (ver informe).

**INSPECTOR/VERIFICADOR**

Paulina Lopretto  
Nombre y Apellido

Lopretto  
Firma

31.624.026  
DNI

Calle LACARRA AV. 1135 (DENTRO DE COLEGIO) REF. 05

IMAGEN DEL EJEMPLAR



N° DE ACTA: 7494  
Informe N° \_\_\_\_\_

**Planilla de Inspección de Árboles**

Aviso Relevado a pedido de Gerencia

Fecha de relevamiento 23/11/2024

Arme .....

**UBICACIÓN DEL ÁRBOL** Especie botánica No determinada  
 Calle Lacarra N° 1135  Árbol Seco  Árbol Semi Seco

**PARÁMETROS MECÁNICOS Y SANITARIOS DEL ÁRBOL**  
 Altura aprox. (m) 12 DAP (cm) 65 Inclinación  SI  NO  Mayor a 40°  Menor a 40°  
 Orientación de la inclinación  Hacia la calle  Hacia la propiedad  Hacia el largo de la vereda  
 Descopado  Descopado y brotado  Copa desbalanceada

**FUSTE**

	Descortezamiento: Cavidades		
	basal	media	alto
Pequeñas			
Grandes			

Fructificaciones fúngicas  Codominancias  Chorreados  
 Cavity longitudinal en el fuste (m) \_\_\_\_\_  
 Espesor de pared remanente (cm) \_\_\_\_\_

**RAIZ**  Expuesta  Levanta vereda m2 Provoca fisuras en el frente de la propiedad:  SI  NO

**RAMAS**  Tocones  Excesivas / Cruzadas  Con mal ángulo de inserción  
 Quebradas / Fisuradas  Secas / Secas en las puntas  Bajas  
 Codominancias  Con cavidades / Tumores / Cancros  Que invaden espacio aéreo

**HOJAS**  De coloración anormal  Defoliación Total  Con signos de insectos  Con manchas foliares  
 Defoliación Parcial Síntomas de enfermedades .....

**RECOMENDACIONES DEL INSPECTOR**

<b>A: OBJETIVOS DE LA PODA</b>	<b>B: TIPOS DE PODA</b>	<input type="checkbox"/> Balanceo	<b>F: CORTE DE RAÍCES</b>
<input type="checkbox"/> Reducción Riesgo	<input type="checkbox"/> Formación	<input checked="" type="checkbox"/> C: EXTRACCIÓN	<input type="checkbox"/> Superficial
<input type="checkbox"/> Eliminar interferencias	<input type="checkbox"/> Limpieza	<input type="checkbox"/> E: TRASPLANTE	<input type="checkbox"/> Profunda
<input type="checkbox"/> Adecuación al sitio	<input type="checkbox"/> Aclareo	<input type="checkbox"/> D: TRATAMIENTO SANITARIO	
<input type="checkbox"/> Regulación de estructura	<input type="checkbox"/> Refaldado		
	<input type="checkbox"/> Terciado		

**OBSERVACIONES** Árbol completamente seco cubierto por enredadera, pegado a muro perimetral. Riesgo muy alto.  
Ejemplar ubicado dentro de predio escolar, en el sector denominado "Acceso Lacarra Lateral Norte", señalizado con la Ref. N°6 (ver informe)

**INSPECTOR/VERIFICADOR**

Paulina Lopretto  
Nombre y Apellido

[Firma]  
Firma

31.624.026  
DNI

Calle LACARRA AV. 1135 (DENTRO DE COLEGIO) REF. 06

IMAGEN DEL EJEMPLAR



N° DE ACTA: 7495  
Informe N° \_\_\_\_\_

Aviso Relevado a pedido de Gerencia

Arme .....

**UBICACIÓN DEL ÁRBOL** Especie botánica No determinada  
 Calle Lacarra N° 1135  Árbol Seco  Árbol Semi Seco

**PARÁMETROS MECÁNICOS Y SANITARIOS DEL ÁRBOL**

Altura aprox. (m) 6 DAP (cm) 30 Inclinación:  SI / NO  Mayor a 40°  Menor a 40°  
 Orientación de la inclinación  Hacia la calle  Hacia la propiedad  Hacia el largo de la vereda  
 Descopado  Descopado y brotado  Copa desbalanceada

**FUSTE**

Descortezamiento: Cavidades

	basal	media	alto
Pequeñas			
Grandes			

Fructificaciones fúngicas  Codominancias  Chorreados

Cavidad longitudinal en el fuste (m)   
 Espesor de pared remanente (cm)

**RAIZ**  Expuesta  Levanta vereda m2 Provoca fisuras en el frente de la propiedad:  SI  NO

**RAMAS**  Tocones  Excesivas / Cruzadas  Con mal ángulo de inserción  
 Quebradas / Fisuradas  Secas / Secas en las puntas  Bajas  
 Codominancias  Con cavidades / Tumores / Cancros  Que invaden espacio aéreo

**HOJAS**  De coloración anormal  Defoliación Total  Con signos de insectos  Con manchas foliares  
 Defoliación Parcial Síntomas de enfermedades .....

**RECOMENDACIONES DEL INSPECTOR**

**A: OBJETIVOS DE LA PODA**

- Reducción Riesgo
- Eliminar interferencias
- Adecuación al sitio
- Regulación de estructura

**B: TIPOS DE PODA**

- Formación
- Limpieza
- Aclareo
- Refaldado
- Terciado

- Balanceo
- C: EXTRACCIÓN

- E: TRASPLANTE
- D: TRATAMIENTO SANITARIO

**F: CORTE DE RAÍCES**

- Superficial
- Profunda

**OBSERVACIONES:** Árbol completamente seco pegado a muro perimetral  
Riesgo medio. Ejemplar ubicado dentro de predio escolar, en el  
sector denominado "Acceso Lacarra Lateral Norte", señalizado  
con la Ref. N° 14 (ver informe).

INSPECTOR/VERIFICADOR

Paulina Lopriello  
 Nombre y Apellido

Lopriello  
 Firma

31.624.026  
 DNI

Calle LACARRA AV. 1135 (DENTRO DE COLEGIO) REF. 14

IMAGEN DEL EJEMPLAR



N° DE ACTA: 7496

Informe N° \_\_\_\_\_

Planilla de Inspección de Árboles

Fecha de relevamiento 25/11/2024

Aviso felevado a pedido de Gerencia

Arme

UBICACIÓN DEL ÁRBOL Especie botánica Phoenix canariensis (PALMERA FÉNIX)  
Calle Lacarra Nº 1135  Árbol Seco  Árbol Semi Seco

PARÁMETROS MECÁNICOS Y SANITARIOS DEL ÁRBOL

Altura aprox. (m) 4 DAP (cm) 20 Inclinación: SI  (NO)  Mayor a 40°  Menor a 40°  
Orientación de la inclinación  Hacia la calle  Hacia la propiedad  Hacia el largo de la vereda  
 Descopado  Descopado y brotado  Copa desbalanceada

FUSTE

	Descortezamiento: Cavidades		
	basal	media	alto
Pequeñas			
Grandes			

Fructificaciones fúngicas  Codominancias  Chorreados

Cavidad longitudinal en el fuste (m)

Espesor de pared remanente (cm)

RAIZ  Expuesta  Levanta vereda m2 Provoca fisuras en el frente de la propiedad:  SI  NO

RAMAS

Tocones  Excesivas / Cruzadas  Con mal ángulo de inserción  
 Quebradas / Fisuradas  Secas / Secas en las puntas  Bajas  
 Codominancias  Con cavidades / Tumores / Cancros  Que invaden espacio aéreo

HOJAS  De coloración anormal  Defoliación Total  Con signos de insectos  Con manchas foliares

Defoliación Parcial Síntomas de enfermedades

RECOMENDACIONES DEL INSPECTOR

A: OBJETIVOS DE LA PODA

Reducción Riesgo  
 Eliminar interferencias  
 Adecuación al sitio  
 Regulación de estructura

B: TIPOS DE PODA

Formación  
 Limpieza  
 Aclareo  
 Refaldado  
 Terciado

Balanceo  
 C: EXTRACCIÓN

E: TRASPLANTE

D: TRATAMIENTO SANITARIO

F: CORTE DE RAÍCES

Superficial  
 Profunda

OBSERVACIONES Reducción a cepa de ejemplar espontáneo

pegado a alambrado. Riesgo bajo.

Ejemplar ubicado dentro de predio escolar, en el sector denominado "Acceso Lacarra Lateral Norte", señalizado con la Ref. N° 23 (ver informe).

INSPECTOR/VERIFICADOR

Paulina Lopretto  
Nombre y Apellido

[Firma]  
Firma

31.624.026  
DNI



Calle LACARRA AV. 1135 (DENTRO DE COLEGIO) REF. 23

IMAGEN DEL EJEMPLAR



N° DE ACTA: 7497

Informe N° \_\_\_\_\_

**Planilla de Inspección de Árboles**

Aviso Relevado a pedido de Gerencia

Fecha de relevamiento 23/11/2024

Arboles: .....

**UBICACIÓN DEL ÁRBOL** Especie botánica Phoenix canariensis (PALMEIRA FÉNIX)  
Calle Lacarra N° 1135  Arbol Seco  Arbol Semi Seco

**PARÁMETROS MECÁNICOS Y SANITARIOS DEL ÁRBOL**  
Altura aprox. (m) 2 DAP (cm) 15 Incl. (NO)  Mayor a 40°  Menor a 40°  
Orientación de la inclinación  Hacia la calle  Hacia la propiedad  Hacia el largo de la vereda  
 Descopado  Descopado y brotado  Copa desbalanceada

**FUSTE**  
Descortezamiento: Cavidades  Fructificaciones fúngicas  Codominancias  Chorreados  

	basal	media	alto
Pequeñas			
Grandes			

Cavidad longitudinal en el fuste (m) \_\_\_\_\_  
Espesor de pared remanente (cm) \_\_\_\_\_

**RAIZ**  Expuesta  Levanta vereda m2 Provoca fisuras en el frente de la propiedad:  SI  NO

**RAMAS**  Tocones  Excesivas / Cruzadas  Con mal ángulo de inserción  
 Quebradas / Fisuradas  Secas / Secas en las puntas  Bajas  
 Codominancias  Con cavidades / Tumores / Cancros  Que invaden espacio aéreo

**HOJAS**  De coloración anormal  Defoliación Total  Con signos de insectos  Con manchas foliares  
 Defoliación Parcial Síntomas de enfermedades: .....

**RECOMENDACIONES DEL INSPECTOR**  
A: OBJETIVOS DE LA PODA  Reducción Riesgo  Eliminar interferencias  Adecuación al sitio  Regulación de estructura  
B: TIPOS DE PODA  Formación  Limpieza  Aclareo  Refaldado  Terciado  
 Balanceo  C: EXTRACCIÓN  E: TRASPLANTE  D: TRATAMIENTO SANITARIO  
F: CORTE DE RAÍCES  Superficial  Profunda

**OBSERVACIONES** Reducción a cepa de ejemplar espontáneo pegado a alambrado. Riesgo bajo.  
Ejemplar ubicado dentro de predio escolar, en el sector denominado "Acceso Lacarra Lateral Norte", señalizado con la Ref. N° 24 (ver informe)

**INSPECTOR/VERIFICADOR**

Paulina Lopretto  
Nombre y Apellido

  
Firma

31.624.026  
DNI

Calle LACARRA AV. 1135 (DENTRO DE COLEGIO) REF. 24

IMAGEN DEL EJEMPLAR



N° DE ACTA: 7498  
Informe N° \_\_\_\_\_



G O B I E R N O D E L A C I U D A D D E B U E N O S A I R E S

**Hoja Adicional de Firmas**  
**Informe gráfico**

**Número:**

Buenos Aires,

**Referencia:** ACTAS DE 7488 A 7498

---

El documento fue importado por el sistema GEDO con un total de 22 pagina/s.

Digitally signed by Comunicaciones Oficiales  
Date: 2025.01.24 17:42:48 -03:00

Digitally signed by Comunicaciones Oficiales  
Date: 2025.01.24 17:42:48 -03:00



## GOBIERNO DE LA CIUDAD DE BUENOS AIRES

### Resolución Presidencia Junta Comuna

**Número:**

Buenos Aires,

**Referencia:** Resolución Extracción Arbórea. Actas 7499 a 7509

---

**VISTO:** La Constitución de la Ciudad de Buenos Aires, las Leyes N° 3263 y N° 1777, el Decreto N° 166/2013, las actas de inspección N° 7499, 7501, 7502, 7503, 7504, 7505, 7506, 7507, 7508, 7509, IF-2025-05820323-GCABA-COMUNA9, y

#### **CONSIDERANDO:**

Que por Decreto N° 277/AJG/22 se modificó la estructura organizativa de la Secretaría de Asuntos Estratégicos y de la Jefatura de Gabinete de Ministros transfiriendo la dependencia de la Secretaría de Atención Ciudadana y Gestión Comunal, con todo su personal, patrimonio, presupuesto y responsabilidades primarias a la Secretaría de Asuntos Estratégicos, siendo las comunas organismos fuera de nivel bajo su órbita;

Que conforme surge del artículo 10 inciso a) de la Ley 1777, concordante con lo establecido por el artículo 128 de la Constitución de la Ciudad de Buenos Aires, las Comunas tienen competencia exclusiva en materia de planificación, ejecución y control de los trabajos de mantenimiento urbano de las vías secundarias y otras de menor jerarquía, según normativa vigente;

Que con fecha 7 de mayo de 2013 se sancionó el Decreto N° 166/2013 por medio del cual se transfirió a las Comunas de la Ciudad Autónoma de Buenos Aires las misiones, funciones y responsabilidades establecidas en la Ley N° 3263, a excepción de las previstas en el artículo 1° de dicho Decreto, todo ello de conformidad con las competencias otorgadas por la Constitución de la Ciudad de Buenos Aires y por la Ley N° 1777;

Que la Ley N° 3263 de arbolado público urbano prevé en su artículo 15 que la Autoridad de Aplicación podrá efectuar tareas de tala o extracción en diferentes supuestos;

Que conforme la delegación efectuada por el Decreto N° 166/2013 corresponde a las Comunas la aplicación del artículo 15 de la Ley N° 3263, a excepción de los casos previstos en los incisos d), e) y g) del mismo;

Que de ello se desprende que la Comuna podrá disponer la extracción de árboles en aquellos casos en que el árbol esté seco, o que por su estado sanitario, fisiológico o por sus condiciones físicas no sea posible su recuperación o para garantizar la seguridad de las personas y/o bienes, o cuando se encuentre fuera de la línea de plantación respecto al resto de los árboles de la vereda, constituyendo un obstáculo;

Que asimismo, el último párrafo del mismo artículo establece que siempre que no mediaran situaciones excepcionales que no admitan demora, se deberá fijar un cartel junto al ejemplar a ser extraído o talado por el plazo

de diez (10) días corridos, en el que se informe sobre las circunstancias que motivan la decisión respectiva, indicando las vías de contacto con la autoridad competente;

Que la Ley N.º 3263 establece, en sus artículos 5º a 7º, los recaudos a seguir en caso de plantación y/o reposición de arbolado público urbano;

Que de acuerdo a lo que surge de los informes de Inspección citados en el visto y según lo indicado, corresponde efectuar la extracción de los ejemplares arbóreos ubicados en Andalgala 1814 L.D, Andalgala 2067, Andalgala 2073, Andalgala 2094 L.A 1, Andalgala 2165, Araujo 857, Av. Francisco Bilbao 5054, Dolores 785, Mozart 1175, Saravia 2242, y en un todo de acuerdo a la normativa vigente.

Por ello, y en uso de las facultades que le son propias,

## **EL PRESIDENTE DE LA JUNTA COMUNAL**

### **DE LA COMUNA 9**

#### **RESUELVE**

Artículo 1º.- Autorízase a la Empresa URBASER S.A. – SEOB S.A. UTE CUIT N.º 30-71484009-2 Licitación Pública N° 230-1151-LPU23 destinada por cuenta y cargo de esta Comuna, a realizar tarea de extracción de los ejemplares arbóreos ubicados Andalgala 1814 L.D, Andalgala 2067, Andalgala 2073, Andalgala 2094 L.A 1, Andalgala 2165, Araujo 857, Av. Francisco Bilbao 5054, Dolores 785, Mozart 1175, Saravia 2242, y conforme a las planillas de Inspección presentada en Anexo de la presente, IF-2025-05820323-GCABA-COMUNA9, y que a todos sus efectos, forman parte de esta Resolución.

Artículo 2º.- Cumplidas las extracciones dispuestas en el artículo precedente, se deberán plantar nuevos ejemplares en los lugares ocupados por los extraídos, de acuerdo a lo establecido en el capítulo II de la Ley N.º 3263.

Artículo 3º.- Fíjese un cartel junto al/los ejemplar/es a ser talado/s por el plazo de diez (10) días corridos, en el que se informe sobre las circunstancias que motivan la decisión respectiva, indicando las vías de contacto con la autoridad competente.

Artículo 4º.- Notifíquese a los interesados haciendo expresa mención que la presente Resolución agota la vía administrativa y que podrán optar por interponer: a) recurso administrativo de reconsideración, dentro del plazo de diez (10) días hábiles, b) recurso administrativo de alzada, dentro del plazo de quince (15) días hábiles, o c) la acción judicial pertinente, conforme arts. 117, 118, 121, 123 y concordantes de la Ley de Procedimiento Administrativo aprobada por Decreto de Necesidad y Urgencia 1510/1997, ratificado por Resolución de la Legislatura 41/1998 (texto consolidado por Ley N° 6347, BOCBA N°6009). Remítase para su intervención a la Secretaría de Atención Ciudadana y Gestión Comunal y pase a la Dirección General de Contaduría General y a la Dirección General Técnica, Administrativa y Legal de la Secretaría de Asuntos Estratégicos para su conocimiento y prosecución del trámite. Regístrese. Cumplido, archívese.

Sellado por: Maximiliano Rodrigo Mosquera Fantoni  
Cédula: TINAR-20251816582  
Fecha: 2025/01/28 15:43:47-0300

Aviso .....

Arme .....

**UBICACIÓN DEL ÁRBOL** Especie botánica LIGUSTRO  
 Calle ANDALGALA Nº 1814 LD  Árbol Seco  Árbol Semi Seco

**PARÁMETROS MECÁNICOS Y SANITARIOS DEL ÁRBOL**  
 Altura aprox. (m) 4 DAP (cm) 15 Inclinação  SI  NO  Mayor a 40°  Menor a 40°  
 Orientación de la inclinación  Hacia la calle  Hacia la propiedad  Hacia el largo de la vereda  
 Descopado  Descopado y brotado  Copa desbalanceada

**FUSTE**

	Descortezamiento: Cavidades			<input type="checkbox"/> Fructificaciones fúngicas	<input type="checkbox"/> Codominancias	<input type="checkbox"/> Chorreados
	basal	media	alto			
Pequeñas				Cavidad longitudinal en el fuste (m) <input type="text"/>	Espesor de pared remanente (cm) <input type="text"/>	
Grandes						

**RAIZ**  Expuesta  Levanta vereda m2  Provoca fisuras en el frente de la propiedad:  SI  NO

**RAMAS**  Tocones  Excesivas / Cruzadas  Con mal ángulo de inserción  
 Quebradas / Fisuradas  Secas / Secas en las puntas  Bajas  
 Codominancias  Con cavidades / Tumores / Cancros  Que invaden espacio aéreo

**HOJAS**  De coloración anormal  Defoliación Total  Con signos de insectos  Con manchas foliares  
 Defoliación Parcial Síntomas de enfermedades .....

**RECOMENDACIONES DEL INSPECTOR**

<b>A: OBJETIVOS DE LA PODA</b>	<b>B: TIPOS DE PODA</b>	<b>F: CORTE DE RAÍCES</b>
<input type="checkbox"/> Reducción Riesgo	<input type="checkbox"/> Formación	<input type="checkbox"/> Superficial
<input type="checkbox"/> Eliminar interferencias	<input type="checkbox"/> Limpieza	<input type="checkbox"/> Profunda
<input type="checkbox"/> Adecuación al sitio	<input type="checkbox"/> Aclareo	
<input type="checkbox"/> Regulación de estructura	<input type="checkbox"/> Refaldado	
	<input type="checkbox"/> Terciado	
	<input type="checkbox"/> Balanceo	
	<input checked="" type="checkbox"/> C: EXTRACCIÓN	
	<input type="checkbox"/> E: TRASPLANTE	
	<input type="checkbox"/> D: TRATAMIENTO SANITARIO	

**OBSERVACIONES**

Esplora, SEMISECO, con muy pocas ramas epícolas, e inclinación. SE RECOMIENDA EXTRAER Y CERRAR PLASELA YA QUE SE ENCUENTRA MUY CERCA DE OTROS ESPLARES.

**INSPECTOR/VERIFICADOR**

Eliana Fernandez  36494502  
 Nombre y Apellido Firma DNI



Calle ANDALGALA 1814 L.D

IMAGEN DEL EJEMPLAR



Andalgala 1814 LD

N° DE ACTA: 7499  
Informe N° \_\_\_\_\_

Aviso .....

Arme .....

**UBICACIÓN DEL ÁRBOL** Especie botánica LI GUSTADO  
 Calle ANDALUZA N° 2067  Árbol Seco  Árbol Semi Seco

**PARÁMETROS MECÁNICOS Y SANITARIOS DEL ÁRBOL**

Altura aprox. (m) 4 DAP (cm) 20 Inclinación:  SI / NO  Mayor a 40°  Menor a 40°  
 Orientación de la inclinación  Hacia la calle  Hacia la propiedad  Hacia el largo de la vereda  
 Descopado  Descopado y brotado  Copa desbalanceada

**FUSTE**

	Descortezamiento: Cavidades		
	basal	media	alto
Pequeñas			
Grandes		<input checked="" type="checkbox"/>	

Fructificaciones fúngicas  Codominancias  Chorreados  
 Cavidad longitudinal en el fuste (m) \_\_\_\_\_  
 Espesor de pared remanente (cm) \_\_\_\_\_

**RAIZ**  Expuesta  Levanta vereda m2 Provoca fisuras en el frente de la propiedad:  SI  NO

**RAMAS**  Tocones  Excesivas / Cruzadas  Con mal ángulo de inserción  
 Quebradas / Fisuradas  Secas / Secas en las puntas  Bajas  
 Codominancias  Con cavidades / Tumores / Cancros  Que invaden espacio aéreo

**HOJAS**  De coloración anormal  Defoliación Total  Con signos de insectos  Con manchas foliares  
 Defoliación Parcial Síntomas de enfermedades .....

**RECOMENDACIONES DEL INSPECTOR**

**A: OBJETIVOS DE LA PODA**

- Reducción Riesgo
- Eliminar Interferencias
- Adecuación al sitio
- Regulación de estructura

**B: TIPOS DE PODA**

- Formación
- Limpieza
- Aclareo
- Refaldado
- Terciado

Balanceo

C: EXTRACCIÓN

E: TRASPLANTE

D: TRATAMIENTO SANITARIO

**F: CORTE DE RAÍCES**

- Superficial
- Profunda

**OBSERVACIONES**

Esquejar totalmente seco, extraer y plantar nuevo esquejar

INSPECTOR/VERIFICADOR

Eduardo Fernandez  
 Nombre y Apellido

[Firma]  
 Firma

36494502  
 DNI

Calle ANDALGALA 2067

IMAGEN DEL EJEMPLAR

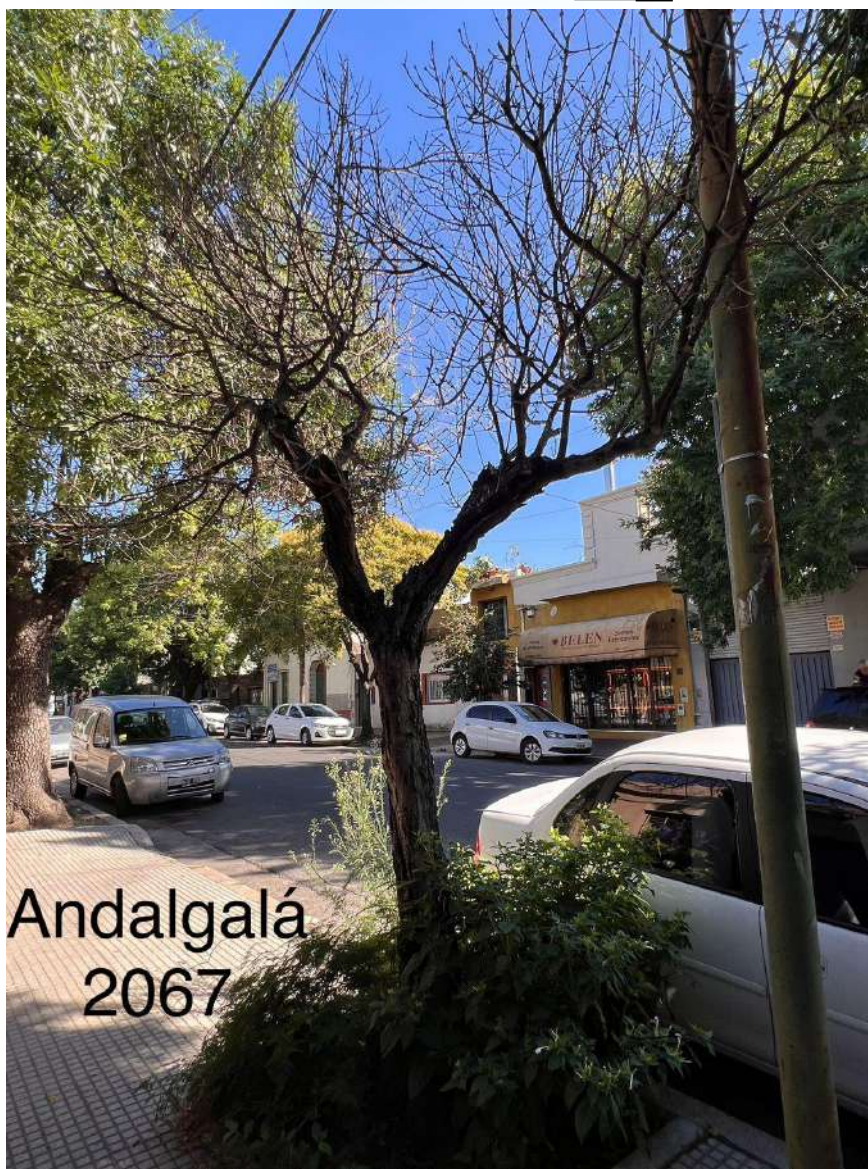

Andalgalá  
2067

N° DE ACTA: 7501

Informe N° \_\_\_\_\_

Aviso .....

Arme .....

UBICACIÓN DEL ÁRBOL Especie botánica FRESNO  
 Calle ANDALGALA N° 2073  Árbol Seco  Árbol Semi Seco

PARÁMETROS MECÁNICOS Y SANITARIOS DEL ÁRBOL  
 Altura aprox. (m) 4 DAP (cm) 10 Inclinación  SI / NO  Mayor a 40°  Menor a 40°  
 Orientación de la inclinación  Hacia la calle  Hacia la propiedad  Hacia el largo de la vereda  
 Descopado  Descopado y brotado  Copa desbalanceada

FUSTE  Fructificaciones fúngicas  Codominancias  Chorreados  

	Descortezamiento: Cavidades		
	basal	medla	alto
Pequeñas			
Grandes			

 Cavidad longitudinal en el fuste (m)   
 Espesor de pared remanente (cm)

RAIZ  Expuesta  Levanta vereda m2  Provoca fisuras en el frente de la propiedad:  SI  NO

RAMAS  Tocones  Excesivas / Cruzadas  Con mal ángulo de inserción  
 Quebradas / Fisuradas  Secas / Secas en las puntas  Bajas  
 Codominancias  Con cavidades / Tumores / Cancros  Que invaden espacio aéreo

HOJAS  De coloración anormal  Defoliación Total  Con signos de insectos  Con manchas foliares  
 Defoliación Parcial Síntomas de enfermedades .....

RECOMENDACIONES DEL INSPECTOR  
 A: OBJETIVOS DE LA PODA  Reducción Riesgo  Eliminar Interferencias  Adecuación al sitio  Regulación de estructura  
 B: TIPOS DE PODA  Formación  Limpieza  Aclareo  Refaldado  Terciado  
 Balanceo  C: EXTRACCIÓN  E: TRASPLANTE  D: TRATAMIENTO SANITARIO  
 F: CORTE DE RAÍCES  Superficial  Profunda

OBSERVACIONES  
esencial seco, se encuentra muy cerca de un esencial  
fiws por lo cual no pudo crecer bien. se  
recomienda extraer y cercar planta.

INSPECTOR/VERIFICADOR  
Elana Hernandez [Firma] 36494502  
 Nombre y Apellido Firma DNI

Calle ANDALGALA 2073

IMAGEN DEL EJEMPLAR

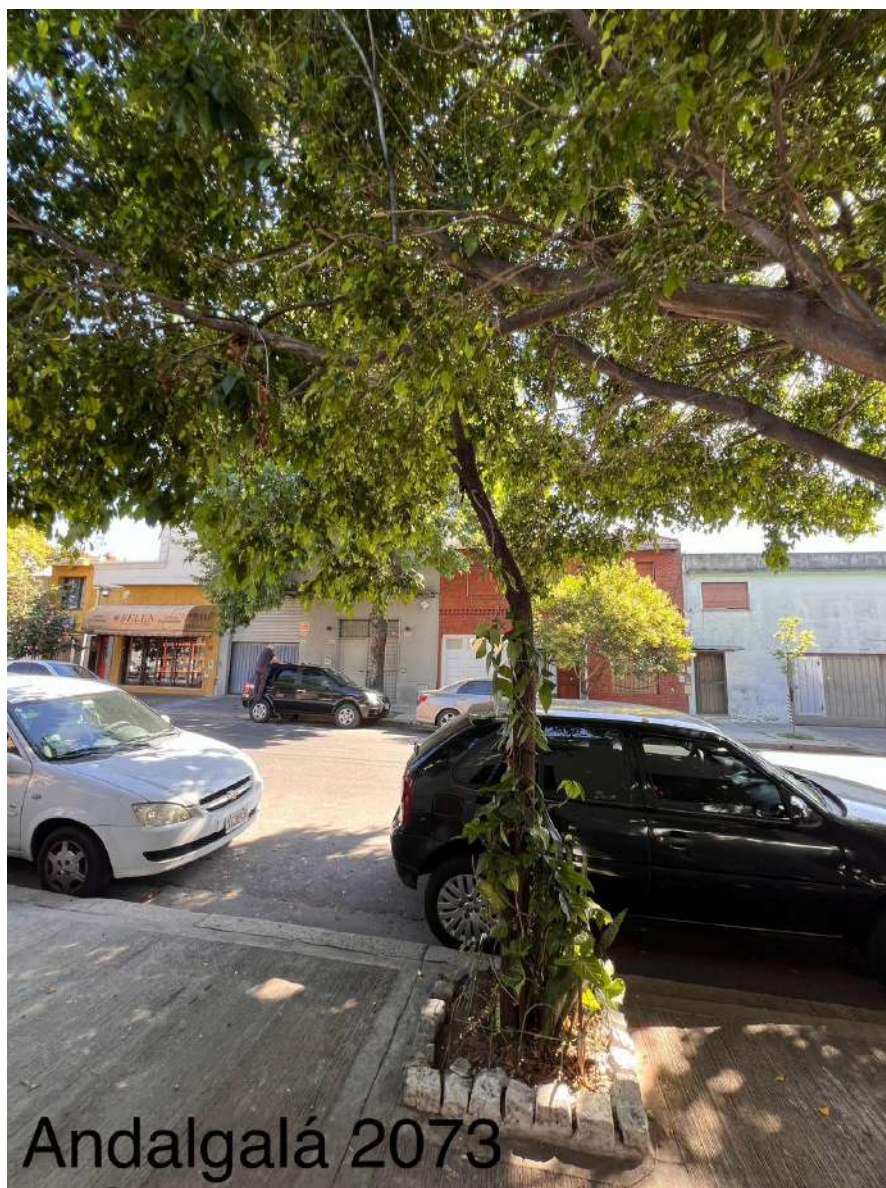

Andalgalá 2073

N° DE ACTA: 7502

Informe N° \_\_\_\_\_

**Planilla de Inspección de Árboles**

Fecha de relevamiento 28/12/24

Aviso ..... Arme .....

**UBICACIÓN DEL ÁRBOL** Especie botánica Li. GUSPO  
 Calle ANDALGALA N° 2094 LA1  Árbol Seco  Árbol Semi Seco

**PARÁMETROS MECÁNICOS Y SANITARIOS DEL ÁRBOL**  
 Altura aprox. (m) 8 DAP (cm) 20 Inclinción:  SI / NO  Mayor a 40°  Menor a 40°  
 Orientación de la inclinación  Hacia la calle  Hacia la propiedad  Hacia el largo de la vereda  
 Descopado  Descopado y brotado  Copa desbalanceada

**FUSTE**

	Descortezamiento: Cavidades		
	basal	media	alto
Pequeñas			
Grandes			

Fructificaciones fúngicas  Codominancias  Chorreados  
 Caverna longitudinal en el fuste (m) \_\_\_\_\_  
 Espesor de pared remanente (cm) \_\_\_\_\_

**RAIZ**  Expuesta  Levanta vereda m2 Provoca fisuras en el frente de la propiedad:  SI  NO

**RAMAS**  Tocones  Excesivas / Cruzadas  Con mal ángulo de inserción  
 Quebradas / Fisuradas  Secas / Secas en las puntas  Bajas  
 Codominancias  Con cavidades / Tumores / Cancros  Que invaden espacio aéreo

**HOJAS**  De coloración anormal  Defoliación Total  Con signos de Insectos  Con manchas foliares  
 Defoliación Parcial Síntomas de enfermedades .....

**RECOMENDACIONES DEL INSPECTOR**

A: OBJETIVOS DE LA PODA  Reducción Riesgo  Eliminar interferencias  Adecuación al sitio  Regulación de estructura

B: TIPOS DE PODA  Formación  Limpieza  Aclareo  Refaldado  Terciado

Balanceo  C: EXTRACCIÓN  E: TRASPLANTE  D: TRATAMIENTO SANITARIO

F: CORTE DE RAÍCES  Superficial  Profunda

**OBSERVACIONES**  
Especie semi-seca, con muy pocas brotes epicórmicos. Se recomienda sanear y plantar nuevo ejemplar.

**INSPECTOR/VERIFICADOR**  
Olivia Fernandez [Firma] 36494502  
 Nombre y Apellido ..... Firma ..... DNI .....

Calle ANDALGALA 2094 L.A 1

IMAGEN DEL EJEMPLAR



N° DE ACTA: 7503

Informe N° \_\_\_\_\_

 G.C.B.A.		GOBIERNO DE LA CIUDAD DE BUENOS AIRES PLANILLA DE INSPECCION DE ARBOLES	
AVISO: <u>500003976 / 25</u> ARME: <input type="text"/> UBICACIÓN DEL ARBOL:	INSPECCION N° <input type="text"/> FECHA DE RELEVAMIENTO: <u>6/1/2025</u>		
CALLE	<u>Andalgala</u>		N° <u>2165</u>
ESPECIE BOTANICA	<u>Callistemon sp. (LIPIATUBO)</u>		
ARBOL SECO	<input checked="" type="checkbox"/>	ARBOL SEMISECO	<input type="checkbox"/>
PARAMETROS MECANICOS Y SANITARIOS DEL ARBOL			
ALTURA APRDX (m)	<u>4</u>	INCLINACION <input checked="" type="radio"/> SI <input type="radio"/> NO	Mayor a 45° <input type="checkbox"/> Menor a 45° <input checked="" type="checkbox"/>
DAP (cm)	<u>12</u>	ORIENTACION DE LA INCLINACION	Hacia la calle <input type="checkbox"/> Hacia la propiedad <input checked="" type="checkbox"/> Hacia el largo de la vereda <input type="checkbox"/>
COPA DESBALANCEADA	<input type="checkbox"/>	DESCOPADO	<input type="checkbox"/>
FUSTE	DESCORTEZAMIENTO	DESCOPADO Y BROTADO	
	CAVIDADES basal      media      alta pequeñas grandes	FRUCTIFICACIONES FUNGICAS	
		CODOMINANCIAS	
		CHORREADOS	
RAIZ	Expuesta Levanta vereda: m <sup>2</sup>	Provoca fisuras en el frente de la propiedad: SI / NO	
RAMAS	Quebradas/ Fisuradas	Codominancias	
	Secas/ Secas en las puntas	Con mal ángulo de inserción	
	Con cavidades/ Tumores o Cancros	Tocones	
	Bajas	Que invaden espacio aéreo	
HOJAS	Excesivas/ Cruzadas		
	De coloración anormal	Síntomas de enfermedades	
	Con manchas foliares Con signos de insectos	Defoliación total / parcial	
<b>Recomendaciones del Inspector:</b>			
A: Objetivos de poda: Reducción Riesgo/ Eliminar Interferencias/ Reducir sombra/resistencia al viento/mejorar la estética			
B: Tipos de poda: Formación/ Limpieza/ Aclareo/ Refaldado/Reducción de copa/ Terciado/ Balanceo			
C: Extracción      D: Tratamiento sanitario      E: Trasplante      F: Corte de raíces      SUPEFRFICIAL <input type="checkbox"/> PROFUNDA <input type="checkbox"/>			
Observaciones: <u>Extracción de ejemplar completamente seco</u>			
Datos del Inspector/Verificador <u>Paulina Lopretto</u> <u>[Firma]</u> <u>31.624.026</u> Nombre y Apellido      Firma      FM 6 DNI			



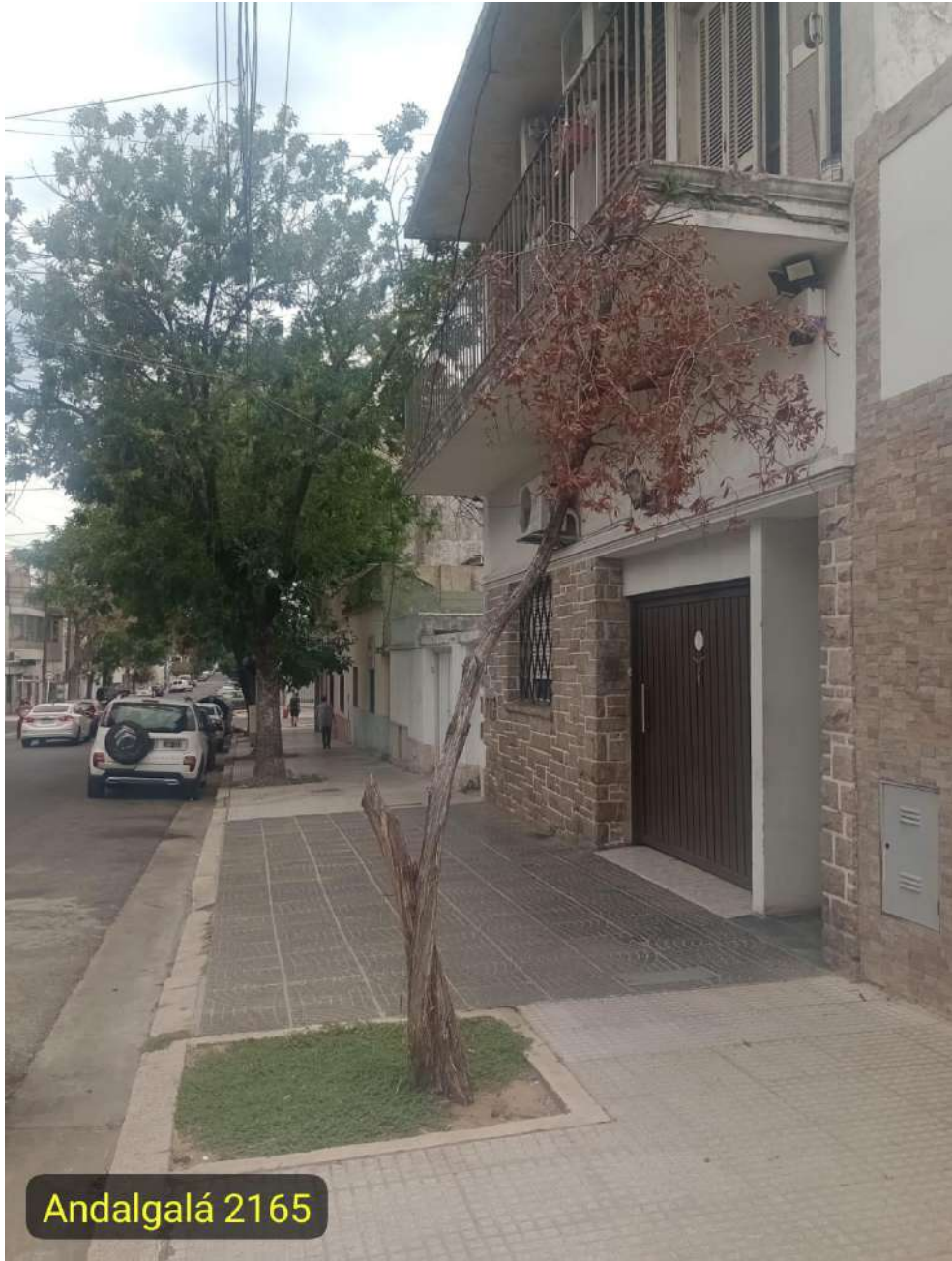

Andalgalá 2165

Aviso ..... Arme .....

**UBICACIÓN DEL ÁRBOL** Especie botánica Lagerstroemia indica (crepón)  
 Calle Araujo N° 857  Árbol Seco  Árbol Semi Seco

**PARÁMETROS MECÁNICOS Y SANITARIOS DEL ÁRBOL**

Altura aprox. (m) 3 DAP (cm) 25 Inclinação: SI / NO  Mayor a 40°  Menor a 40°  
 Orientación de la inclinación  Hacia la calle  Hacia la propiedad  Hacia el largo de la vereda  
 Descopado  Descopado y brotado  Copa desbalanceada

**FUSTE** Descortezamiento: Cavidades  Fructificaciones fúngicas  Codominancias  Chorreados  

	basal	media	alto
Pequeñas			
Grandes			

 Cuidad longitudinal en el fuste (m) \_\_\_\_\_  
 Espesor de pared remanente (cm) \_\_\_\_\_

**RAIZ**  Expuesta  Levanta vereda m2 Provoca fisuras en el frente de la propiedad:  SI  NO

**RAMAS**  Tocones  Excesivas / Cruzadas  Con mal ángulo de inserción  
 Quebradas / Fisuradas  Secas / Secas en las puntas  Bajas  
 Codominancias  Con cavidades / Tumores / Cancros  Que invaden espacio aéreo

**HOJAS**  De coloración anormal  Defoliación Total  Con signos de insectos  Con manchas foliares  
 Defoliación Parcial Síntomas de enfermedades .....

**RECOMENDACIONES DEL INSPECTOR**

**A: OBJETIVOS DE LA PDDA** **B: TIPOS DE PODA** **F: CORTE DE RAÍCES**  
 Reducción Riesgo  Formación  Balanceo  C: EXTRACCIÓN  Superficial  
 Eliminar interferencias  Limpieza  E: TRASPLANTE  Profunda  
 Adecuación al sitio  Aclareo  D: TRATAMIENTO SANITARIO  
 Regulación de estructura  Refaldado  Terciado

**OBSERVACIONES**  
El ejemplar se encuentra mutilado y seco por completo. Requiere extracción y desahozor plástica hacia LD tamaño plantera 1.20 x 1.20 m

INSPECTOR/VERIFICADOR

Paola Scialotto  
 Nombre y Apellido

Paola Scialotto  
 Firma

37281193  
 DNI

Calle ARAUJO 857

IMAGEN DEL EJEMPLAR



N° DE ACTA: 7505  
Informe N° \_\_\_\_\_

Aviso 800019578175

Arme

UBICACIÓN DEL ÁRBOL Especie botánica Yucca sp.

Calle Av. Francisco Bilbao Nº 5054

Árbol Seco  Árbol Semi Seco

**PARÁMETROS MECÁNICOS Y SANITARIOS DEL ÁRBOL**

Altura aprox. (m) 5 DAP (cm) 40 Inclínación: SI / NO  Mayor a 40°  Menor a 40°

Orientación de la inclinación  Hacia la calle  Hacia la propiedad  Hacia el largo de la vereda  
 Descopado  Descopado y brotado  Copa desbalanceada

**FUSTE**

Descortezamiento: Cavidades

	basal	media	alto
Pequeñas			
Grandes			

Fructificaciones fúngicas  Codominancias  Chorreados

Cavidad longitudinal en el fuste (m)

Espesor de pared remanente (cm)

RAIZ  Expuesta  Levanta vereda m2  Provoca fisuras en el frente de la propiedad:  SI  NO

RAMAS  Tocones  Excesivas / Cruzadas  Con mal ángulo de inserción  
 Quebradas / Fisuradas  Secas / Secas en las puntas  Bajas  
 Codominancias  Con cavidades / Tumores / Cancros  Que invaden espacio aéreo

HOJAS  De coloración anormal  Defoliación Total  Con signos de insectos  Con manchas foliares  
 Defoliación Parcial Síntomas de enfermedades

**RECOMENDACIONES DEL INSPECTOR**

A: OBJETIVOS DE LA PODA

Reducción Riesgo  
 Eliminar interferencias  
 Adecuación al sitio  
 Regulación de estructura

B: TIPOS DE PODA

Formación  
 Limpieza  
 Aclareo  
 Refaldado  
 Terciado

Balanceo  
 C: EXTRACCIÓN  
 E: TRASPLANTE  
 D: TRATAMIENTO SANITARIO

F: CORTE DE RAÍCES

Superficial  
 Profunda

**OBSERVACIONES**

El ejemplar es una especie no permitida para la vereda, por lo que las hojas terminan en punta y puede ocasionar daños y/o accidentes a las personas. Extraer individuo y cerrar plantera por cercanía a la luminaria. medida 1.20 x 1.20 Solado HA

INSPECTOR/VERIFICADOR

Paola Sacilotto  
Nombre y Apellido

Paola Sacilotto  
Firma

37281193  
DNI

Calle BILBAO, FRANCISCO AV. 5054

**IMAGEN DEL EJEMPLAR**



**N° DE ACTA: 7506**  
Informe N° \_\_\_\_\_

Aviso ..... Arme .....

**UBICACIÓN DEL ÁRBOL** Especie botánica Melia azedarach (Paraiso)  
 Calle Dolores Nº 785  Árbol Seco  Árbol Semi Seco

**PARÁMETROS MECÁNICOS Y SANITARIOS DEL ÁRBOL**

Altura aprox. (m) 12 DAP (cm) 70 Inclinação: SI / NO  Mayor a 40°  Menor a 40°  
 Orientación de la inclinación  Hacia la calle  Hacia la propiedad  Hacia el largo de la vereda  
 Descopado  Descopado y brotado  Copa desbalanceada

**FUSTE**

Descortezamiento: Cavidades

	basal	media	alto
Pequeñas			
Grandes			X

Fructificaciones fúngicas  Codominancias  Chorreados

Cavidad longitudinal en el fuste (m) \_\_\_\_\_  
 Espesor de pared remanente (cm) \_\_\_\_\_

**RAIZ**  Expuesta  Levanta vereda m2  Provoca fisuras en el frente de la propiedad:  SI  NO

**RAMAS**

Tocones  Excesivas / Cruzadas  Con mal ángulo de inserción  
 Quebradas / Fisuradas  Secas / Secas en las puntas  Bajas  
 Codominancias  Con cavidades / Tumores / Cancros  Que invaden espacio aéreo

**HOJAS**

De coloración anormal  Defoliación Total  Con signos de insectos  Con manchas foliares  
 Defoliación Parcial Síntomas de enfermedades .....

**RECOMENDACIONES DEL INSPECTOR**

**A: OBJETIVOS DE LA PDDA**

Reducción Riesgo  
 Eliminar interferencias  
 Adecuación al sitio  
 Regulación de estructura

**B: TIPOS DE PODA**

Formación  
 Limpieza  
 Aclareo  
 Refaldado  
 Terciado

Balanceo  
 C: EXTRACCIÓN  
 E: TRASPLANTE  
 D: TRATAMIENTO SANITARIO

**F: CORTE DE RAÍCES**

Superficial  
 Profunda

**OBSERVACIONES**

El ejemplar se visualiza vigoroso, sin embargo, cuenta con una cavidad en la parte superior del fuste y rompe la vereda con las raíces. Extraer y reparar la vereda completa (38 m<sup>2</sup>). Mantener tamaño plantero 2x2m (8m lineas).

INSPECTOR/VERIFICADOR

Paola Saulotto  
 Nombre y Apellido

Paola Saulotto  
 Firma

37281193  
 DNI

Calle DOLORES 785

IMAGEN DEL EJEMPLAR

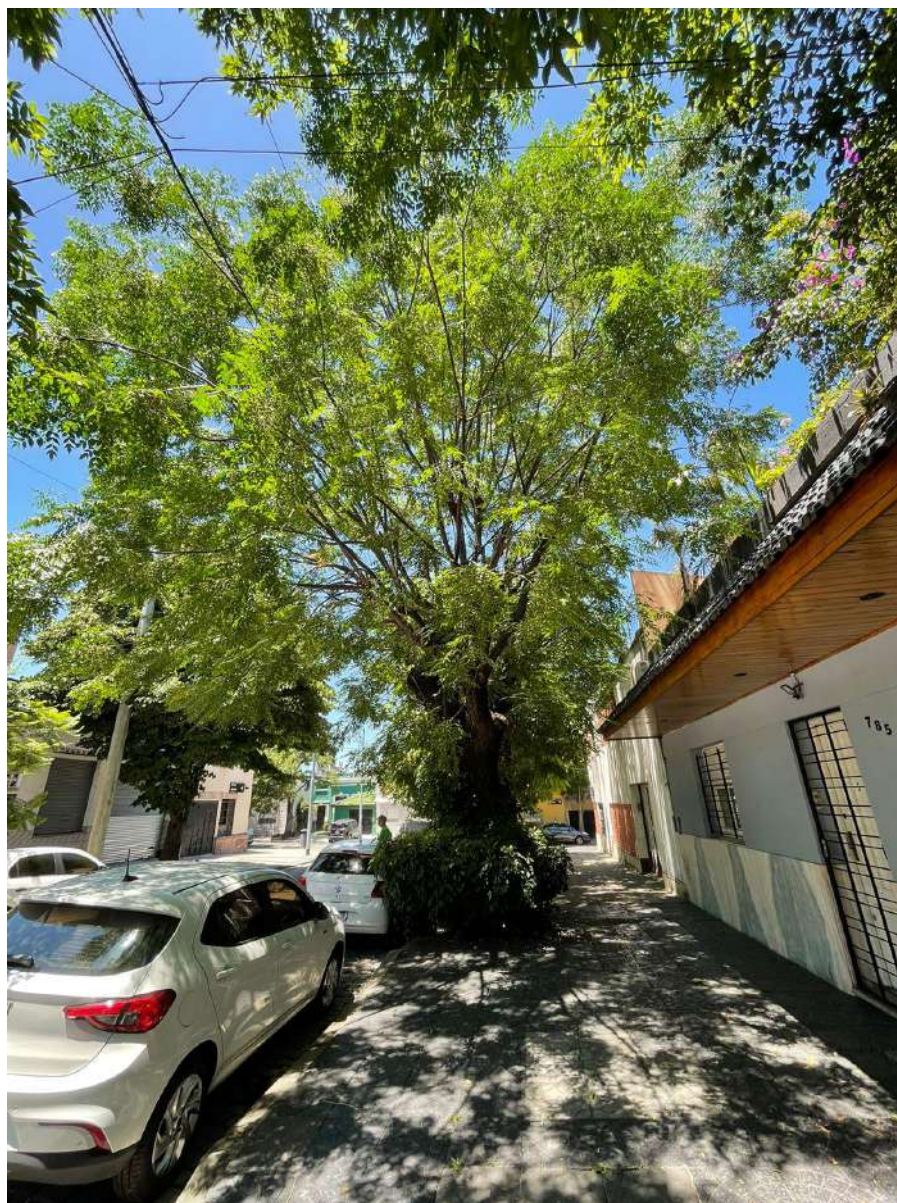

N° DE ACTA: 7507  
Informe N° \_\_\_\_\_

Planilla de Inspección de Árboles

Fecha de relevamiento 14/11/2025

Aviso 500018475/25

Arme

UBICACIÓN DEL ÁRBOL Especie botánica Melia azedarach (Peraiiso)  
 Calle MOZAIT Nº 7175  Árbol Seco  Árbol Semi Seco

PARÁMETROS MECÁNICOS Y SANITARIOS DEL ÁRBOL

Altura aprox. (m) 10 DAP (cm) 70 Inclinação: SI / NO  Mayor a 40°  Menor a 40°  
 Orientación de la inclinación  Hacia la calle  Hacia la propiedad  Hacia el largo de la vereda  
 Descopado  Descopado y brotado  Copa desbalanceada

FUSTE Descortezamiento: Cavidades  Fructificaciones fúngicas  Codominancias  Chorreados  

	basal	media	alto
Pequeñas			
Grandes			

 Cavidad longitudinal en el fuste (m)   
 Espesor de pared remanente (cm)

RAIZ  Expuesta  Levanta vereda m2 Provoca fisuras en el frente de la propiedad:  SI  NO

RAMAS  Tocones  Excesivas / Cruzadas  Con mal ángulo de inserción  
 Quebradas / Fisuradas  Secas / Secas en las puntas  Bajas  
 Codominancias  Con cavidades / Tumores / Cancros  Que invaden espacio aéreo

HOJAS  De coloración anormal  Defoliación Total  Con signos de insectos  Con manchas foliares  
 Defoliación Parcial Síntomas de enfermedades

RECOMENDACIONES DEL INSPECTOR

A: OBJETIVOS DE LA PODA B: TIPOS DE PODA F: CORTE DE RAÍCES  
 Reducción Riesgo  Formación  Balanceo  C: EXTRACCIÓN  Superficial  
 Eliminar interferencias  Limpieza  E: TRASPLANTE  Profunda  
 Adecuación al sitio  Aciareo  D: TRATAMIENTO SANITARIO  
 Regulación de estructura  Refaldado  Terciado

OBSERVACIONES  
El ejemplar se encuentra con ahuecamiento y descomposición avanzada en la parte superior del fuste, descortezamiento medio y basal del fuste. Las hojas tienen una coloración anormal, tornando al amarillo y las raíces han roto la vereda siendo difícil trasladarse. Extraer y reparar la vereda completa (36 m<sup>2</sup>) re hacer planicie a 1.20 x 1.20 m.

INSPECTOR/VERIFICADOR

Paola Saulotto  
Nombre y Apellido

Paola Saulotto  
Firma

37281193  
DNI



Calle MOZART 1175

IMAGEN DEL EJEMPLAR



N° DE ACTA: 7508  
Informe N° \_\_\_\_\_

Planilla de Inspección de Árboles

Fecha de relevamiento 10/11/2025

Aviso S00015490/25

Arme

UBICACIÓN DEL ÁRBOL Especie botánica No identificado

Calle Saravia N° 2242

Árbol Seco  Árbol Semi Seco

PARÁMETROS MECÁNICOS Y SANITARIOS DEL ÁRBOL

Altura aprox. (m) 4 DAP (cm) 10 Inclinación: SI /  NO  Mayor a 40°  Menor a 40°

Orientación de la inclinación  Hacia la calle  Hacia la propiedad  Hacia el largo de la vereda  
 Descopado  Descopado y brotado  Copa desbalanceada

FUSTE

Descortezamiento: Cavidades

	basal	media	alto
Pequeñas			
Grandes			

Fructificaciones fúngicas  Codominancias  Chorreados

Cavidad longitudinal en el fuste (m)

Espesor de pared remanente (cm)

RAIZ  Expuesta  Levanta vereda m2 Provoca fisuras en el frente de la propiedad:  SI  NO

RAMAS  Tocones  Excesivas / Cruzadas  Con mal ángulo de inserción  
 Quebradas / Fisuradas  Secas / Secas en las puntas  Bajas  
 Codominancias  Con cavidades / Tumores / Cancros  Que invaden espacio aéreo

HOJAS  De coloración anormal  Defoliación Total  Con signos de insectos  Con manchas foliares  
 Defoliación Parcial Síntomas de enfermedades

RECOMENDACIONES DEL INSPECTOR

A: OBJETIVOS DE LA PODA

Reducción Riesgo  
 Eliminar interferencias  
 Adecuación al sitio  
 Regulación de estructura

B: TIPOS DE PODA

Formación  
 Limpieza  
 Aclareo  
 Refaldado  
 Terciado

Balanceo  
 C EXTRACCIÓN

E: TRASPLANTE

D: TRATAMIENTO SANITARIO

F: CORTE DE RAÍCES

Superficial  
 Profunda

OBSERVACIONES

el ejemplar está muerto, totalmente seco y sin brotes. Extraer y mantener planteros para ubicar un nuevo ejemplar.

INSPECTOR/VERIFICADOR

Paola Sacilotto  
Nombre y Apellido

Paola Sacilotto  
Firma

37281193  
DNI

Calle SARAVIA 2242

IMAGEN DEL EJEMPLAR



N° DE ACTA: 7509

Informe N° \_\_\_\_\_



G O B I E R N O D E L A C I U D A D D E B U E N O S A I R E S

**Hoja Adicional de Firmas**  
**Informe gráfico**

**Número:**

Buenos Aires,

**Referencia:** ACTAS DE 7499 A 7509

---

El documento fue importado por el sistema GEDO con un total de 20 pagina/s.

Digitally signed by Comunicaciones Oficiales  
Date: 2025.01.28 15:27:18 -03:00

Digitally signed by Comunicaciones Oficiales  
Date: 2025.01.28 15:27:20 -03:00