

Resoluciones de extracciones C11

Enero-25

Resolución	Fecha	IFGRA de Fichas	Pub. Boletín	Aclaraciones
1.1. RS-2025-01780894-GCABA-COMUNA11	07-01-25	1.2. IF-2025-01395955-GCABA-COMUNA11	Bol 7038	
2.1. RS-2025-02365246-GCABA-COMUNA11	08-01-25	2.2. IF-2025-01791075-GCABA-COMUNA11		The Clean Garden



GOBIERNO DE LA CIUDAD DE BUENOS AIRES

Resolución Presidencia Junta Comuna

Número:

Buenos Aires,

Referencia: S/Aprueba Extracción

VISTO: La Constitución de la Ciudad Autónoma de Buenos Aires; las Leyes N° 1.777 y N° 3.263, el Decreto N° 166/13; el Expediente Electrónico: EX-2025-00251287- -GCABA-COMUNA11y;

CONSIDERANDO:

Que por el Expediente citado en el visto tramita la actuación iniciada en orden a la necesidad de extracción de varios ejemplares arbóreos emplazados en la Comuna 11 de esta Ciudad Autónoma de Buenos Aires;

Que obra en el expediente de referencia los informes técnicos elaborados por el inspector de arbolado de esta repartición, el cual aconseja las extracciones de dichos ejemplares y a los que “*brevitatis causae*” corresponderá remitirse;

Que, sobre el particular, la Constitución de la Ciudad Autónoma de Buenos Aires establece en su artículo 127° que las Comunas son unidades de gestión política y administrativa con competencia territorial;

Que, asimismo, de conformidad con el artículo 128° del mismo cuerpo legal ejercen funciones de planificación, ejecución y control en forma exclusiva y concurrente con el Gobierno de la Ciudad Autónoma de Buenos Aires respecto de las materias de su competencia;

Que, a su turno, el artículo 26 establece, “*el ambiente es patrimonio común. Toda persona tiene derecho a gozar de un ambiente sano, así como el deber de preservarlo y definirlo en provecho de las generaciones presentes y futuras*”;

Que, en virtud de los mencionados mandatos constitucionales, se sancionó la Ley N° 1.777 la cual tiene por finalidad, entre otras, promover la descentralización de las funciones del Gobierno de la Ciudad, preservando su integridad territorial, mejorar la eficiencia y la calidad de las prestaciones que brinda el Gobierno de la Ciudad, así como asegurar el desarrollo sustentable;

Que dicha ley específica en su artículo 10 que las Comunas tienen a su cargo en forma exclusiva: “*la planificación, ejecución y control de los trabajos de mantenimiento urbano de las vías secundarias y otras de menor jerarquía, según normativa vigente*”;

Que por el Decreto 166/13, se transfirió a las comunas de la Ciudad Autónoma de Buenos Aires las misiones, funciones y responsabilidades establecidas en la Ley 3.263, a excepción de las previstas en el artículo 1° de dicho

Decreto;

Que dicha ley tiene por objeto proteger e incrementar el Arbolado Público Urbano, implementando los requisitos técnicos y administrativos a los que ajustar las tareas de intervención sobre los mismos;

Que asimismo faculta a la autoridad de aplicación en su artículo 9° a talar o extraer especies arbóreas cuando; *“por su estado sanitario o fisiológico no sea posible su recuperación; impidan u obstaculicen el trazado o realización de obras públicas cuyos pliegos de licitación se encuentren aprobados a la fecha de sanción de la presente; sea necesario garantizar la seguridad de personas y/o bienes; la prestación de un servicio público; la salud de la comunidad y/o la recuperación del arbolado público”*;

Que, a mayor abundancia, los informes técnicos incluyen imágenes que ilustran la situación de cada ejemplar arbóreo;

Que, consecuentemente y por estrictas cuestiones de seguridad, higiene y Orden Público, corresponde dictar el acto administrativo que, con fundamento a lo expuesto, autorice la extracción del ejemplar involucrado;

Por ello y en uso de las facultades que le son propias,

EL PRESIDENTE DE LA JUNTA COMUNAL 11

RESUELVE:

Artículo 1°.- Autorícese a la empresa adjudicataria VERDE INTEGRAL S.A., CUIT N° 30-71426384-2, a que, en el marco del contrato vigente, proceda a extraer por cuenta y orden del GCABA el siguiente ejemplar:

- Orden de Servicio 408085369, que surge del relevamiento realizado por el equipo de inspectores de la Comuna 11. Posición: Concordia 3890 Exacta.
- Orden de Servicio 408085371, que surge del relevamiento realizado por el equipo de inspectores de la Comuna 11. Posición: La Fronda 1522
- Orden de Servicio 408087888, que surge del relevamiento realizado por el equipo de inspectores de la Comuna 11. Posición: Fagnano, Jose Av. 3640 BLVD
- Orden de Servicio 408108642, que surge del relevamiento realizado por el equipo de inspectores de la Comuna 11. Posición: Santo Tome 2836 Patio de colegio.
- Orden de Servicio 408130067, que surge del relevamiento realizado por el equipo de inspectores de la Comuna 11. Posición: Bacon 5097 Exacta.
- Orden de Servicio 408108616, que surge del relevamiento realizado por el equipo de inspectores de la

Comuna 11. Posición: Diaz, Cesar, Gral. 3730

- Orden de Servicio 408108619, que surge del relevamiento realizado por el equipo de inspectores de la Comuna 11. Posición: San Nicolás 1472
- Orden de Servicio 408108614, que surge del relevamiento realizado por el equipo de inspectores de la Comuna 11. Posición: Campana 1909 1911
- Orden de Servicio 408130064, que surge del relevamiento realizado por el equipo de inspectores de la Comuna 11. Posición: Gavilán 2132
- Orden de Servicio 408130060, que surge del relevamiento realizado por el equipo de inspectores de la Comuna 11. Posición: Vilardebo, Teodoro 2120
- Orden de Servicio 408108615, que surge del relevamiento realizado por el equipo de inspectores de la Comuna 11. Posición: Solano López F. Mariscal 3442 3442 obra en construcción

Artículo 2°.- Regístrese. Publíquese en el Boletín Oficial de la Ciudad Autónoma de Buenos Aires. Cumplido, archívese.-

Digitally signed by Nicolas Ezequiel MAINIERI
Date: 2025.01.07 09:26:16 ART
Location: Ciudad Autónoma de Buenos Aires

Digitally signed by Comunicaciones Oficiales
Date: 2025.01.07 09:26:24 -03:00

FICHAS PARA EXTRACCIONES

CALLE	ALTURA	REF.	IMAGEN
CONCORDIA	3890	EXACTA	VER
LA FRONDA	1522		VER
FAGNANO, JOSE AV.	3640	BLVD	VER
SANTO TOME	2836	PATIO DE COLEGIO	VER
BACON	5097	EXACTA	VER
DIAZ, CESAR, GRAL.	3730		VER
SAN NICOLAS	1472		VER
CAMPANA	1909	1911	VER
GAVILAN	2132		VER
VILARDEBO, TEODORO	2120		VER
SOLANO LOPEZ, F., MARISCAL	3442	obra en construcción	VER

Planilla de Inspección de Árboles

Fecha de relevamiento 6/8/24

Aviso S00240532/24

Arme

UBICACIÓN DEL ÁRBOL Especie botánica **ACER NEGUNDO**
Calle **CONCORDIA** N° **3890 Exacta** ☒ Árbol Seco ☐ Árbol Semi Seco

PARÁMETROS MECÁNICOS Y SANITARIOS DEL ÁRBOL

Altura aprox. (m) **30** DAP (cm) **12** Inclínación: SI / NO ☐ Mayor a 40° ☐ Menor a 40°
Orientación de la inclinación ☐ Hacia la calle ☐ Hacia la propiedad ☐ Hacia el largo de la vereda
☐ Descopado ☐ Descopado y brotado ☐ Copa desbalanceada

FUSTE Descortezamiento: Cavidades ☒ Fructificaciones fúngicas ☐ Codominancias ☐ Chorreados
basal media alto
Pequeñas ☐ ☒ ☐
Grandes ☐ ☐ ☐
Cavidad longitudinal en el fuste (m)
Espesor de pared remanente (cm)

RAIZ ☐ Expuesta ☐ Levanta vereda m2 Provoca fisuras en el frente de la propiedad: ☐ SI ☐ NO

RAMAS ☐ Tocones ☐ Excesivas / Cruzadas ☐ Con mal ángulo de inserción
☐ Quebradas / Fisuradas ☐ Secas / Secas en las puntas ☐ Bajas
☐ Codominancias ☐ Con cavidades / Tumores / Cancros ☐ Que invaden espacio aéreo

HOJAS ☐ De coloración anormal ☐ Defoliación Total ☐ Con signos de insectos ☐ Con manchas foliares
☐ Defoliación Parcial Síntomas de enfermedades

RECOMENDACIONES DEL INSPECTOR

A: OBJETIVOS DE LA PODA B: TIPOS DE PODA F: CORTE DE RAÍCES
☐ Reducción Riesgo ☐ Formación ☐ Balanceo ☐ C: EXTRACCIÓN ☐ Superficial
☐ Eliminar interferencias ☐ Limpieza ☐ E: TRASPLANTE ☐ Profunda
☐ Adecuación al sitio ☐ Aclareo ☐ D: TRATAMIENTO SANITARIO
☐ Regulación de estructura ☐ Refaldado ☐ Terciado

OBSERVACIONES

El ejemplar se encuentra seco con fructificaciones fungicas en la base del fuste. Se recomienda su extraccion para evitar futuros riesgos.

INSPECTOR/VERIFICADOR

Maria Eugenia Cassotto

Nombre y Apellido

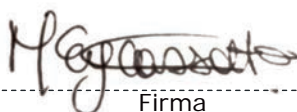

Firma

35266367

DNI

Calle CONCORDIA 3890 Exacta

IMAGEN DEL EJEMPLAR

CONCORDIA 3890 Exacta

DESDE OTRO ÁNGULO

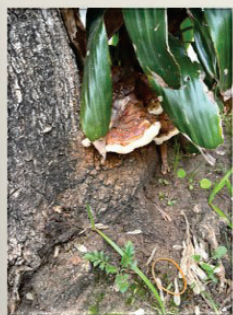

▲
◀ Imágenes actuales ▶



Informe N° _____

Planilla de Inspección de Árboles

Fecha de relevamiento 06/8/2024

Aviso S00546636/24

Arme

UBICACIÓN DEL ÁRBOL Especie botánica Ficus benjamina

Calle LA FRONDA N° 1522 ☐ Árbol Seco ☐ Árbol Semi Seco

PARÁMETROS MECÁNICOS Y SANITARIOS DEL ÁRBOL

Altura aprox. (m) 11 DAP (cm) 60 Inclinación: NO ☐ Mayor a 40° ☐ Menor a 40°

Orientación de la inclinación ☐ Hacia la calle ☐ Hacia la propiedad ☐ Hacia el largo de la vereda

☐ Descopado ☐ Descopado y brotado ☐ Copa desbalanceada

FUSTE

	Descortezamiento: Cavidades			<input type="checkbox"/> Fructificaciones fúngicas	<input type="checkbox"/> Codominancias	<input type="checkbox"/> Chorreados
	basal	media	alto			
Pequeñas				Cavidad longitudinal en el fuste (m)		
Grandes						
Espesor de pared remanente (cm)						

RAIZ ☐ Expuesta ☐ Levanta vereda m2 Provoca fisuras en el frente de la propiedad: ☐ SI ☐ NO

RAMAS

☐ Tocones ☒ Excesivas / Cruzadas ☐ Con mal ángulo de inserción

☐ Quebradas / Fisuradas ☐ Secas / Secas en las puntas ☐ Bajas

☐ Codominancias ☐ Con cavidades / Tumores / Cancros ☐ Que invaden espacio aéreo

HOJAS

☐ De coloración anormal ☐ Defoliación Total ☐ Con signos de insectos ☐ Con manchas foliares

☐ Defoliación Parcial Síntomas de enfermedades

RECOMENDACIONES DEL INSPECTOR

A: OBJETIVOS DE LA PODA

☐ Reducción Riesgo

☐ Eliminar interferencias

☐ Adecuación al sitio

☐ Regulación de estructura

B: TIPOS DE PODA

☐ Formación

☐ Limpieza

☐ Aclareo

☐ Refaldado

☐ Terciado

☐ Balanceo

C: EXTRACCIÓN

☒

E: TRASPLANTE

☐

D: TRATAMIENTO SANITARIO

☐

F: CORTE DE RAÍCES

☐ Superficial

☐ Profunda

OBSERVACIONES

De la entrevista con frentista surge que el ejemplar le provoca daños en el interior de su propiedad. Le levanta los pisos del interior de su vivienda y le impide cerrar puertas. Son corroborar daños, desde la vereda se observa vereda levantada, con grietas en dirección a la línea municipal y presumiblemente, más allá de ella.

Se sugiere extracción del ejemplar. El mismo está emplazado en una vereda muy angosta y atento a su tamaño actual es una especie impropia para este tipo de vereda .

INSPECTOR/VERIFICADOR

Augusto KNEUBÜHLER

Nombre y Apellido



Firma

92455989

DNI

Calle LA FRONDA

1522

IMAGEN DEL EJEMPLAR

LA FRONDA 1522



DESDE OTRO ÁNGULO



◀ Imágenes actuales ▶

Informe N° _____

Planilla de Inspección de Árboles

Fecha de relevamiento 27/08/24

Aviso S00492486/24

Arme

UBICACIÓN DEL ÁRBOL Especie botánica Paraiso (Melia azedarach)

Calle Av. Jose Fagnano

N° 3640 Blvd

☐

Árbol Seco

☒

Árbol Semi Seco

PARÁMETROS MECÁNICOS Y SANITARIOS DEL ÁRBOL

Altura aprox. (m) 7 DAP (cm) 35 Inclínación: ☒ SI ☐ NO ☒ Mayor a 40° ☐ Menor a 40°

Orientación de la inclinación ☐ Hacia la calle ☐ Hacia la propiedad ☒ Hacia el largo de la vereda

☐ Descopado ☐ Descopado y brotado ☒ Copa desbalanceada

FUSTE

Descortezamiento: Cavidades

basal

media

alto

Pequeñas	<input checked="" type="checkbox"/>	<input checked="" type="checkbox"/>	<input checked="" type="checkbox"/>
Grandes			

☒ Fructificaciones fúngicas

☒ Codominancias

☐ Chorreados

Cavidad longitudinal en el fuste (m)

Espesor de pared remanente (cm)

RAIZ

☐ Expuesta

☐ Levanta vereda m2

Provoca fisuras en el frente de la propiedad: ☐ SI ☒ NO

RAMAS

☐ Tocones

☐ Excesivas / Cruzadas

☐ Con mal ángulo de inserción

☐ Quebradas / Fisuradas

☒ Secas / Secas en las puntas

☐ Bajas

☒ Codominancias

☐ Con cavidades / Tumores / Cancros

☐ Que invaden espacio aéreo

HOJAS

☐ De coloración anormal

☐ Defoliación Total

☐ Con signos de insectos

☐ Con manchas foliares

☒ Defoliación Parcial Síntomas de enfermedades

RECOMENDACIONES DEL INSPECTOR

A: OBJETIVOS DE LA PODA

☐ Reducción Riesgo

☐ Eliminar interferencias

☐ Adecuación al sitio

☐ Regulación de estructura

B: TIPOS DE PODA

☐ Formación

☐ Limpieza

☐ Aclareo

☐ Refaldado

☐ Terciado

☐ Balanceo

☒ C: EXTRACCIÓN

☐ E: TRASPLANTE

☐ D: TRATAMIENTO SANITARIO

F: CORTE DE RAÍCES

☐ Superficial

☐ Profunda

OBSERVACIONES

Árbol totalmente inclinado con riesgo de caída en el Boulevard de Av. Fagnano.

INSPECTOR/VERIFICADOR

Carolina Ailen Marano

Nombre y Apellido

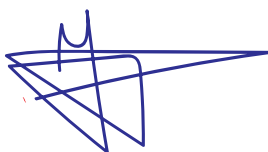

Firma

41685772

DNI

Calle Av. Jose Fagnano 3640 BOULEVARD

IMAGEN DEL EJEMPLAR

FAGNANO, JOSE AV. 3640 BLVD

FAGNANO, JOSE AV. 3640 PAR
3617 IMPAR



Imagen de inspector

DESDE OTRO ÁNGULO



Imagen de aviso



Informe N° _____

Planilla de Inspección de Árboles

Fecha de relevamiento 30/08/2024

Aviso 10940516

Arme

UBICACIÓN DEL ÁRBOL Especie botánica Erythrina crista-galli (Seibo)
Calle Santo Tomás N° 2836 ☐ Árbol Seco ☒ Árbol Semi Seco

PARÁMETROS MECÁNICOS Y SANITARIOS DEL ÁRBOL

Altura aprox. (m) 8 DAP (cm) 55 Inclinación: NO ☐ Mayor a 40° ☐ Menor a 40°
Orientación de la inclinación ☐ Hacia la calle ☐ Hacia la propiedad ☐ Hacia el largo de la vereda
☐ Descopado ☐ Descopado y brotado ☐ Copa desbalanceada

FUSTE

FUSTE

	Descortezamiento: Cavidades		
	basal	media	alto
Pequeñas			
Grandes			

☐ Fructificaciones fúngicas

☐ Codominancias

☐ Chorreados

Cavidad longitudinal en el fuste (m)

Espesor de pared remanente (cm)

RAIZ ☐ Expuesta ☐ Levanta vereda m2 Provoca fisuras en el frente de la propiedad: ☐ SI ☐ NO

RAMAS

☐ Tocones ☒ Excesivas / Cruzadas ☐ Con mal ángulo de inserción
☐ Quebradas / Fisuradas ☒ Secas / Secas en las puntas ☐ Bajas
☐ Codominancias ☐ Con cavidades / Tumores / Cancros ☒ Que invaden espacio aéreo

HOJAS

☐ De coloración anormal ☐ Defoliación Total ☐ Con signos de insectos ☐ Con manchas foliares
☐ Defoliación Parcial Síntomas de enfermedades

RECOMENDACIONES DEL INSPECTOR

A: OBJETIVOS DE LA PODA

☐ Reducción Riesgo
☐ Eliminar interferencias
☐ Adecuación al sitio
☐ Regulación de estructura

B: TIPOS DE PODA

☐ Formación
☐ Limpieza
☐ Aclareo
☐ Refaldado
☐ Terciado

☐ Balanceo☒ C: EXTRACCIÓN☐ E: TRASPLANTE☐ D: TRATAMIENTO SANITARIO

F: CORTE DE RAÍCES

☐ Superficial☐ Profunda

OBSERVACIONES

El ejemplar se encuentra plantado en un cantero del patio de un jardín de infantes muy junto a una edificación a la cual las raíces le provocan filtraciones de humedad. El riesgo esta dado por la profusa caída de flores y de deyecciones de insectos líquidas que hacen resbalar a los niños de corta edad. El árbol presenta claveles del aire sobre su corteza, es añojo y presenta una ramificación típica de copa en regresión. Sus ramas superiores afectan la integridad de un techo de chapas de fibra de vidrio y al mobiliario del patio de juegos cuando caen. Se recomienda su extracción a la brevedad posible.

INSPECTOR/VERIFICADOR

David Gabriel Pire

Nombre y Apellido

Firma

17.538.235

DNI

IMAGEN DEL EJEMPLAR

SANTO TOME 2836 (patio de colegio)



Fachada del colegio



◀ Imágenes de actuales ▶



DESDE OTRO ÁNGULO



Planilla de Inspección de Árboles

Fecha de relevamiento 30/08/24

Aviso Oficio

Arme

UBICACIÓN DEL ÁRBOL Especie botánica Fresno (Fraxinus pennsylvanica)

Calle Bacon N° 5097 ex ☐ Árbol Seco ☒ Árbol Semi Seco

PARÁMETROS MECÁNICOS Y SANITARIOS DEL ÁRBOL

Altura aprox. (m) 7 DAP (cm) 65 Inclínación: SI / ☒ NO ☐ Mayor a 40° ☐ Menor a 40°

Orientación de la inclinación ☐ Hacia la calle ☐ Hacia la propiedad ☐ Hacia el largo de la vereda

☐ Descopado ☒ Descopado y brotado ☐ Copa desbalanceada

FUSTE

Descortezamiento: Cavidades

basal media alto

Pequeñas	<input checked="" type="checkbox"/>	<input checked="" type="checkbox"/>	<input checked="" type="checkbox"/>
Grandes			

☒ Fructificaciones fúngicas ☒ Codominancias ☐ Chorreados

Cavidad longitudinal en el fuste (m)

Espesor de pared remanente (cm)

RAIZ ☐ Expuesta ☐ Levanta vereda m2 Provoca fisuras en el frente de la propiedad: ☐ SI ☒ NO

RAMAS ☒ Tocones ☐ Excesivas / Cruzadas ☐ Con mal ángulo de inserción

☐ Quebradas / Fisuradas ☒ Secas / Secas en las puntas ☐ Bajas

☒ Codominancias ☒ Con cavidades / Tumores / Cancros ☐ Que invaden espacio aéreo

HOJAS ☐ De coloración anormal ☒ Defoliación Total ☐ Con signos de insectos ☐ Con manchas foliares

☐ Defoliación Parcial Síntomas de enfermedades

RECOMENDACIONES DEL INSPECTOR

A: OBJETIVOS DE LA PODA

- ☐ Reducción Riesgo
☐ Eliminar interferencias
☐ Adecuación al sitio
☐ Regulación de estructura

B: TIPOS DE PODA

- ☐ Formación
☐ Limpieza
☐ Aclareo
☐ Refaldado
☐ Terciado

- ☐ Balanceo
☒ C: EXTRACCIÓN

☐ E: TRASPLANTE

☐ D: TRATAMIENTO SANITARIO

F: CORTE DE RAÍCES

- ☐ Superficial
☐ Profunda

OBSERVACIONES

Ejemplar descopado con hongos en fuste y cavidades a lo largo del arbol, por su estado fisiologico corresponde extraccion para prevenir riesgo de caída.

INSPECTOR/VERIFICADOR

Carolina Ailen Marano

Nombre y Apellido

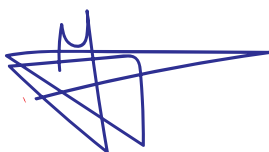

Firma

41685772

DNI

Calle Bacon 5097 Exacto

IMAGEN DEL EJEMPLAR

BACON 5097 EXACTA



DESDE OTROS ÁNGULOS

Informe N° _____

Planilla de Inspección de Árboles

Fecha de relevamiento 29 de Agosto 2024

Aviso S00571781/24

Arme

UBICACIÓN DEL ÁRBOL Especie botánica Acer negundo
Calle Gral. César Díaz N° 3730 ☒ Árbol Seco ☐ Árbol Semi Seco

PARÁMETROS MECÁNICOS Y SANITARIOS DEL ÁRBOL

Altura aprox. (m) 5 DAP (cm) 58 Inclinação: SI / **NO** ☐ Mayor a 40° ☐ Menor a 40°
Orientación de la inclinación ☐ Hacia la calle ☐ Hacia la propiedad ☐ Hacia el largo de la vereda
☐ Descopado ☐ Descopado y brotado ☐ Copa desbalanceada

FUSTE Descortezamiento: Cavidades ☐ Fructificaciones fúngicas ☐ Codominancias ☐ Chorreados
basal media alto
Pequeñas X Cuidad longitudinal en el fuste (m) 1
Grandes X X X Espesor de pared remanente (cm)

RAIZ ☐ Expuesta ☐ Levanta vereda m2 Provoca fisuras en el frente de la propiedad: ☐ SI ☐ NO

RAMAS ☒ Tocones ☐ Excesivas / Cruzadas ☒ Con mal ángulo de inserción
☒ Quebradas / Fisuradas ☒ Secas / Secas en las puntas ☐ Bajas
☐ Codominancias ☒ Con cavidades / Tumores / Cancros ☐ Que invaden espacio aéreo

HOJAS ☐ De coloración anormal ☐ Defoliación Total ☐ Con signos de insectos ☐ Con manchas foliares
☐ Defoliación Parcial Síntomas de enfermedades

RECOMENDACIONES DEL INSPECTOR

A: OBJETIVOS DE LA PODA

☐ Reducción Riesgo
☐ Eliminar interferencias
☐ Adecuación al sitio
☐ Regulación de estructura

B: TIPOS DE PODA

☐ Formación
☐ Limpieza
☐ Aclareo
☐ Refaldado
☐ Terciado

☐ Balanceo
☒ C: EXTRACCIÓN
☐ E: TRASPLANTE
☐ D: TRATAMIENTO SANITARIO

F: CORTE DE RAÍCES

☐ Superficial
☐ Profunda

OBSERVACIONES

ejemplar muerto en pie , con daños riesgosos: grieta longitudinal en fuste a través del mismo y en
ontacto con el suelo, ahuecamiento en base, descortezamiento generalizado, ramas primarias
insertas en parte superior del fuste agrietado y con pudrición. Reacondicionar plantera a medidas 1.2
x 1.2 mts y reparar vereda.

INSPECTOR/VERIFICADOR

Soraya ale

Nombre y Apellido

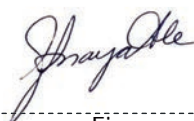

Firma

17546385

DNI

IMAGEN DEL EJEMPLAR

DIAZ, CESAR, GRAL. 3730

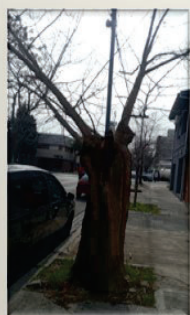

DESDE OTROS ÁNGULOS

◀ ▲ Imágenes de actuales ▼ ▶

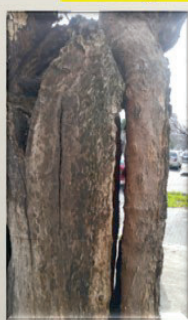

DESDE OTRO ÁNGULO



Planilla de Inspección de Árboles

Fecha de relevamiento **04-09-2024**

Aviso **S00528172/24**

Arme

UBICACIÓN DEL ÁRBOL Especie botánica **no identificada**

Calle **San Nicolas** N° **1472** ☐ Árbol Seco ☐ Árbol Semi Seco

PARÁMETROS MECÁNICOS Y SANITARIOS DEL ÁRBOL

Altura aprox. (m) **6** DAP (cm) **20** Inclinação: SI / NO ☒ No Mayor a 40° ☐ Menor a 40°

Orientación de la inclinación ☐ Hacia la calle ☐ Hacia la propiedad ☐ Hacia el largo de la vereda

☐ Descopado ☐ Descopado y brotado ☐ Copa desbalanceada

FUSTE

Descortezamiento: Cavidades

basal media alto

Pequeñas			
Grandes			

☐ Fructificaciones fúngicas ☐ Codominancias ☐ Chorreados

Cavidad longitudinal en el fuste (m)

Espesor de pared remanente (cm)

RAIZ ☐ Expuesta ☐ Levanta vereda m2 Provoca fisuras en el frente de la propiedad: ☐ SI ☐ NO

RAMAS

☐ Tocones

☐ Excesivas / Cruzadas

☐ Con mal ángulo de inserción

☐ Quebradas / Fisuradas

☐ Secas / Secas en las puntas

☐ Bajas

☐ Codominancias

☐ Con cavidades / Tumores / Cancros

☐ Que invaden espacio aéreo

HOJAS

☐ De coloración anormal

☐ Defoliación Total

☐ Con signos de insectos

☐ Con manchas foliares

☐ Defoliación Parcial Síntomas de enfermedades

RECOMENDACIONES DEL INSPECTOR

A: OBJETIVOS DE LA PODA

☐ Reducción Riesgo

☐ Eliminar interferencias

☐ Adecuación al sitio

☐ Regulación de estructura

B: TIPOS DE PODA

☐ Formación

☐ Limpieza

☐ Aclareo

☐ Refaldado

☐ Terciado

☐ Balanceo

☒ C: EXTRACCIÓN

☐ E: TRASPLANTE

☐ D: TRATAMIENTO SANITARIO

F: CORTE DE RAÍCES

☐ Superficial

☐ Profunda

OBSERVACIONES **El arbol esta seco**

.....

.....

.....

.....

.....

.....

.....

.....

.....

.....

INSPECTOR/VERIFICADOR

Erica Schejtman

Nombre y Apellido



Firma

24560637

DNI

Calle **San Nicolás 1472**

IMAGEN DEL EJEMPLAR

SAN NICOLAS 1472

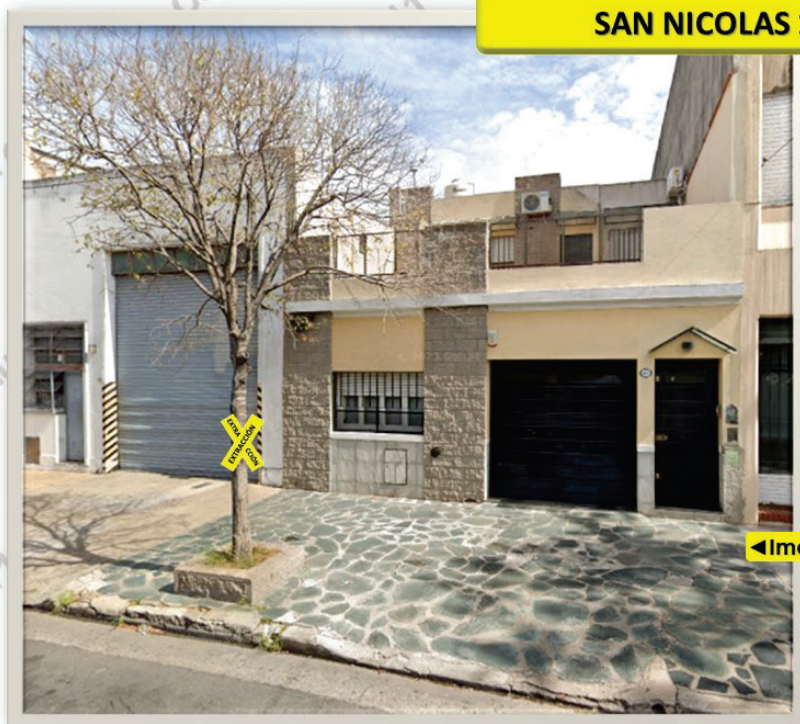

◀ Imágenes de mar-23 ▶

DESDE OTRO ÁNGULO

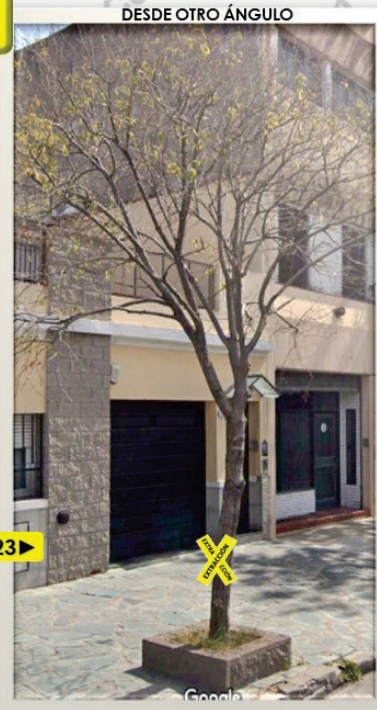

Informe N° _____

Calle **Campana 1909-1911**

IMAGEN DEL EJEMPLAR

CAMPANA 1909-1911



◀ Imágenes de mar-23 ▶

DESDE OTRO ÁNGULO



Informe N°

Planilla de Inspección de Árboles

Fecha de relevamiento 4/10/2024

Aviso

Arme

UBICACIÓN DEL ÁRBOL Especie botánica Melia azedarach (Paraiso)
Calle GAVILAN N° 2132 ☐ Árbol Seco ☒ Árbol Semi Seco

PARÁMETROS MECÁNICOS Y SANITARIOS DEL ÁRBOL

Altura aprox. (m) 10 DAP (cm) 70 Inclinação: **SI** ☐ Mayor a 40° ☒ Menor a 40°
Orientación de la inclinación ☐ Hacia la calle ☒ Hacia la propiedad ☐ Hacia el largo de la vereda
☐ Descopado ☐ Descopado y brotado ☐ Copa desbalanceada

FUSTE

FUSTE

	Descortezamiento: Cavidades		
	basal	media	alto
Pequeñas	X	X	X
Grandes			

☐ Fructificaciones fúngicas
 ☐ Codominancias
 ☐ Chorreados

Cavidad longitudinal en el fuste (m)

Espesor de pared remanente (cm)

RAIZ ☐ Expuesta ☐ Levanta vereda m2 Provoca fisuras en el frente de la propiedad: ☐ SI ☐ NO

RAMAS

☒ Tocones ☐ Excesivas / Cruzadas ☐ Con mal ángulo de inserción
☒ Quebradas / Fisuradas ☒ Secas / Secas en las puntas ☐ Bajas
☐ Codominancias ☒ Con cavidades / Tumores / Cancros ☒ Que invaden espacio aéreo

HOJAS

☐ De coloración anormal ☐ Defoliación Total ☐ Con signos de insectos ☐ Con manchas foliares
☐ Defoliación Parcial Síntomas de enfermedades

RECOMENDACIONES DEL INSPECTOR

A: OBJETIVOS DE LA PODA

☐ Reducción Riesgo
☐ Eliminar interferencias
☐ Adecuación al sitio
☐ Regulación de estructura

B: TIPOS DE PODA

☐ Formación
☐ Limpieza
☐ Aclareo
☐ Refaldado
☐ Terciado

☐ Balanceo☒ C: EXTRACCIÓN☐ E: TRASPLANTE☐ D: TRATAMIENTO SANITARIO

F: CORTE DE RAÍCES

☐ Superficial☐ Profunda

OBSERVACIONES

Tiene ramas quebradas, grietas y cavidades. El ejemplar no está en buen estado por las cavidades y cualidades de la especie probablemente este hueco. Se observan raíces cortadas y dañadas. Cavidades en la base y descomposición de la corteza. Ya se han partido ramas de gran porte por lo que sugiero extracción del ejemplar y nueva plantación con especie adecuada al corredor según Plan Maestro

INSPECTOR/VERIFICADOR

Inès Finetti

Nombre y Apellido

IF

Firma

39535316

DNI

Calle GAVILAN

2132

IMAGEN DEL EJEMPLAR

GAVILAN 2132



DESDE OTRO ÁNGULO



◀Imágenes ene-23▶

Informe N°

Planilla de Inspección de Árboles

Fecha de relevamiento 7/11/24

Aviso s00794373/24

Arme

UBICACIÓN DEL ÁRBOL Especie botánica frainus excelsior
Calle Teodoro Vilardebo N° 2120 ☒ Árbol Seco ☐ Árbol Semi Seco

PARÁMETROS MECÁNICOS Y SANITARIOS DEL ÁRBOL

Altura aprox. (m) 7 DAP (cm) 30 Inclinación: SI / NO ☐ Mayor a 40° ☐ Menor a 40°
Orientación de la inclinación ☐ Hacia la calle ☐ Hacia la propiedad ☐ Hacia el largo de la vereda
☐ Descopado ☐ Descopado y brotado ☐ Copa desbalanceada

FUSTE

FUSTE	Descortezamiento: Cavidades			<input checked="" type="checkbox"/> Fructificaciones fúngicas	<input type="checkbox"/> Codominancias	<input type="checkbox"/> Chorreados
	basal	media	alto			
Pequeñas				Cavidad longitudinal en el fuste (m)		
Grandes				Espesor de pared remanente (cm)		

RAIZ ☐ Expuesta ☐ Levanta vereda m2 Provoca fisuras en el frente de la propiedad: ☐ SI ☐ NO

RAMAS

☐ Tocones ☐ Excesivas / Cruzadas ☐ Con mal ángulo de inserción
☐ Quebradas / Fisuradas ☐ Secas / Secas en las puntas ☐ Bajas
☐ Codominancias ☐ Con cavidades / Tumores / Cancros ☐ Que invaden espacio aéreo

HOJAS ☐ De coloración anormal ☐ Defoliación Total ☐ Con signos de insectos ☐ Con manchas foliares
☐ Defoliación Parcial Síntomas de enfermedades

RECOMENDACIONES DEL INSPECTOR

A: OBJETIVOS DE LA PODA

☐ Reducción Riesgo
☐ Eliminar interferencias
☐ Adecuación al sitio
☐ Regulación de estructura

B: TIPOS DE PODA

☐ Formación
☐ Limpieza
☐ Aclareo
☐ Refaldado
☐ Terciado

☐ Balanceo
☐ C: EXTRACCIÓN
☐ E: TRASPLANTE
☐ D: TRATAMIENTO SANITARIO

F: CORTE DE RAÍCES

☐ Superficial
☐ Profunda

OBSERVACIONES

EXTRACCCION. EJEMPLAR SECO

INSPECTOR/VERIFICADOR

JUAN PABLO GALVEZ

Nombre y Apellido

Firma

35723270

DNI

IMAGEN DEL EJEMPLAR

VILARDEBO 2120



Planilla de Inspección de Árboles

Fecha de relevamiento 4/10/24

Aviso S00689241/24

Arme

UBICACIÓN DEL ÁRBOL Especie botánica **TILO**
Calle M. SOLANO LOPEZ N° 3442 ☐ Árbol Seco ☒ Árbol Semi Seco

PARÁMETROS MECÁNICOS Y SANITARIOS DEL ÁRBOL

Altura aprox. (m) 11 DAP (cm) 30 Inclínación: SI / NO ☐ Mayor a 40° ☐ Menor a 40°
Orientación de la inclinación ☐ Hacia la calle ☐ Hacia la propiedad ☐ Hacia el largo de la vereda
☐ Descopado ☐ Descopado y brotado ☐ Copa desbalanceada

FUSTE

	Descortezamiento: Cavidades		
	basal	media	alto
Pequeñas			
Grandes	X		

☐ Fructificaciones fúngicas ☐ Codominancias ☐ Chorreados

Cavidad longitudinal en el fuste (m)
Espesor de pared remanente (cm)

RAIZ ☐ Expuesta ☐ Levanta vereda m2 Provoca fisuras en el frente de la propiedad: ☐ SI ☐ NO

RAMAS

☐ Tocones ☐ Excesivas / Cruzadas ☐ Con mal ángulo de inserción
☐ Quebradas / Fisuradas ☐ Secas / Secas en las puntas ☐ Bajas
☐ Codominancias ☐ Con cavidades / Tumores / Cancros ☐ Que invaden espacio aéreo

HOJAS

☐ De coloración anormal ☐ Defoliación Total ☐ Con signos de insectos ☐ Con manchas foliares
☐ Defoliación Parcial Síntomas de enfermedades

RECOMENDACIONES DEL INSPECTOR

A: OBJETIVOS DE LA PODA

☐ Reducción Riesgo
☐ Eliminar interferencias
☐ Adecuación al sitio
☐ Regulación de estructura

B: TIPOS DE PODA

☐ Formación
☐ Limpieza
☐ Aclareo
☐ Refaldado
☐ Terciado

☐ Balanceo
☐ C: EXTRACCIÓN
☐ E: TRASPLANTE
☐ D: TRATAMIENTO SANITARIO

F: CORTE DE RAÍCES

☐ Superficial
☐ Profunda

OBSERVACIONES

EJEMPLAR PRESENTA CAVIDAD EN LA BASE DEL FUSTE Y PODA ILEGAL REALIZADA POR OBRA EN CONSTRUCCION, EL DAÑO PROVOCADO ES IRREVERSIBLE CON LO CUAL SE RECOMIENDA LA EXTRACCION Y POSTERIOR DE REEMPLAZO DE ESPECIE.

INSPECTOR/VERIFICADOR

M. EUGENIA CASSOTTO

Nombre y Apellido

M. Eugenia Cassotto
Firma

35266367

DNI

IMAGEN DEL EJEMPLAR

SOLANO LOPEZ, F., MARISCAL 3442



▲ Imágenes de aviso ▶



Imágenes actuales





GOBIERNO DE LA CIUDAD DE BUENOS AIRES

Hoja Adicional de Firmas
Informe gráfico

Número:

Buenos Aires,

Referencia: EX-2025-00251287- -GCABA-COMUNA11 - Fichas técnicas con fotos para Extracción de especies arbóreas

El documento fue importado por el sistema GEDO con un total de 23 pagina/s.

Digitally signed by Comunicaciones Oficiales
Date: 2025.01.06 10:20:15 -03:00

Digitally signed by Comunicaciones Oficiales
Date: 2025.01.06 10:20:19 -03:00



GOBIERNO DE LA CIUDAD DE BUENOS AIRES

Resolución Presidencia Junta Comuna

Número:

Buenos Aires,

Referencia: s/Autoriza Extracción

VISTO: La Constitución de la Ciudad Autónoma de Buenos Aires; las Leyes N° 1.777 y N° 3.263, el Decreto N° 166/13; el Expediente Electrónico N° 01781852-GCABA-COMUNA11/25 y;

CONSIDERANDO:

Que por el Expediente citado en el visto tramita la actuación iniciada en orden a la necesidad de extracción de varios ejemplares arbóreos emplazados en la Comuna 11 de esta Ciudad Autónoma de Buenos Aires;

Que obra en el expediente de referencia los informes técnicos elaborados por el inspector de arbolado de esta repartición, el cual aconseja las extracciones de dichos ejemplares y a los que “*brevitatis causae*” corresponderá remitirse;

Que, sobre el particular, la Constitución de la Ciudad Autónoma de Buenos Aires establece en su artículo 127° que las Comunas son unidades de gestión política y administrativa con competencia territorial;

Que, asimismo, de conformidad con el artículo 128° del mismo cuerpo legal ejercen funciones de planificación, ejecución y control en forma exclusiva y concurrente con el Gobierno de la Ciudad Autónoma de Buenos Aires respecto de las materias de su competencia;

Que, a su turno, el artículo 26 establece, “*el ambiente es patrimonio común. Toda persona tiene derecho a gozar de un ambiente sano, así como el deber de preservarlo y definirlo en provecho de las generaciones presentes y futuras*”;

Que, en virtud de los mencionados mandatos constitucionales, se sancionó la Ley N° 1.777 la cual tiene por finalidad, entre otras, promover la descentralización de las funciones del Gobierno de la Ciudad, preservando su integridad territorial, mejorar la eficiencia y la calidad de las prestaciones que brinda el Gobierno de la Ciudad, así como asegurar el desarrollo sustentable;

Que dicha ley específica en su artículo 10 que las Comunas tienen a su cargo en forma exclusiva: “*la planificación, ejecución y control de los trabajos de mantenimiento urbano de las vías secundarias y otras de menor jerarquía, según normativa vigente*”;

Que por el Decreto 166/13, se transfirió a las comunas de la Ciudad Autónoma de Buenos Aires las misiones, funciones y responsabilidades establecidas en la Ley 3.263, a excepción de las previstas en el artículo 1° de dicho

Decreto;

Que dicha ley tiene por objeto proteger e incrementar el Arbolado Público Urbano, implementando los requisitos técnicos y administrativos a los que ajustar las tareas de intervención sobre los mismos;

Que asimismo faculta a la autoridad de aplicación en su artículo 9° a talar o extraer especies arbóreas cuando; *“por su estado sanitario o fisiológico no sea posible su recuperación; impidan u obstaculicen el trazado o realización de obras públicas cuyos pliegos de licitación se encuentren aprobados a la fecha de sanción de la presente; sea necesario garantizar la seguridad de personas y/o bienes; la prestación de un servicio público; la salud de la comunidad y/o la recuperación del arbolado público”*;

Que, a mayor abundancia, en el Informe N° 01791075-GCABA-COMUNA11/25 adjunto al expediente citado en el visto, se encuentra el informe técnico que incluyen imágenes que ilustran la situación del ejemplar arbóreo a intervenir;

Que, consecuentemente y por estrictas cuestiones de seguridad, higiene y Orden Público, corresponde dictar el acto administrativo que, con fundamento a lo expuesto, autorice la extracción del ejemplar involucrado;

Por ello y en uso de las facultades que le son propias,

EL PRESIDENTE DE LA JUNTA COMUNAL 11

RESUELVE:

Artículo 1°.- Autorícese a la empresa adjudicataria THE CLEAN GARDEN S.R.L CUIT N° 33-70784760-9, a que, en el marco del contrato vigente, proceda a extraer por cuenta y orden del GCABA el siguiente ejemplar:

- Orden de Servicio N° 4614528. Posición: Mercedes 4058 Dentro de la Plaza Arenales.

Artículo 2°.- Regístrese. Publíquese en el Boletín Oficial de la Ciudad Autónoma de Buenos Aires. Cumplido, archívese.

Digitally signed by Nicolas Ezequiel MAINIERI
Date: 2025.01.08 18:37:29 ART
Location: Ciudad Autónoma de Buenos Aires

Planilla de Inspección de Árboles

Fecha de relevamiento 28/11/24

Aviso

EVME 4614528

UBICACIÓN DEL ÁRBOL Especie botánica Magnolia
Calle Plaza Arenales ppto 4091 Mercedes N° 4058 ☐ Árbol Seco ☒ Árbol Semi Seco

PARÁMETROS MECÁNICOS Y SANITARIOS DEL ÁRBOL

Altura aprox. (m) 13 DAP (cm) 80 Inclinação: SI / NO ☒ Mayor a 40° ☐ Menor a 40°
Orientación de la inclinación ☐ Hacia la calle ☐ Hacia la propiedad ☐ Hacia el largo de la vereda
☐ Descopado ☐ Descopado y brotado ☐ Copa desbalanceada

FUSTE Descortezamiento: Cavidades ☒ Fructificaciones fúngicas ☒ Codominancias ☐ Chorreados

	basal	media	alto
Pequeñas	<input checked="" type="checkbox"/>		
Grandes			

Cavidad longitudinal en el fuste (m)
Espesor de pared remanente (cm)

RAIZ ☐ Expuesta ☐ Levanta vereda m2 Provoca fisuras en el frente de la propiedad: ☐ SI ☐ NO

RAMAS ☐ Tocones ☐ Excesivas / Cruzadas ☐ Con mal ángulo de inserción
☒ Quebradas / Fisuradas ☐ Secas / Secas en las puntas ☐ Bajas
☐ Codominancias ☐ Con cavidades / Tumores / Cancros ☐ Que invaden espacio aéreo

HOJAS ☒ De coloración anormal ☐ Defoliación Total ☐ Con signos de insectos ☐ Con manchas foliares
☐ Defoliación Parcial Síntomas de enfermedades

RECOMENDACIONES DEL INSPECTOR

A: OBJETIVOS DE LA PODA

☐ Reducción Riesgo
☐ Eliminar interferencias
☐ Adecuación al sitio
☐ Regulación de estructura

B: TIPOS DE PODA

☐ Formación
☐ Limpieza
☐ Aclareo
☐ Refaldado
☐ Terciado

☐ Balanceo
☒ C: EXTRACCIÓN
☐ E: TRASPLANTE
☐ D: TRATAMIENTO SANITARIO

F: CORTE DE RAÍCES

☐ Superficial
☐ Profunda

OBSERVACIONES

Ejemplar presenta pudrición basal con fructificaciones fungicas en la parte media del fuste. Además tiene codominancia con uno de los brazos principales seco provocando caída de ramas sobre espacio publico. Se recomienda realizar la extracción para evitar riesgos ya que se encuentra dentro de una plaza

INSPECTOR/VERIFICADOR

Maria Eugenia Cassotto
Nombre y Apellido

Firma

35266367
DNI

Calle Plaza Arenales

IMAGEN DEL EJEMPLAR

PLAZA ARENALES



Informe N° _____



GOBIERNO DE LA CIUDAD DE BUENOS AIRES

Hoja Adicional de Firmas
Informe gráfico

Número:

Buenos Aires,

Referencia: EX-2025-01781852- -GCABA-COMUNA11 - Fichas técnicas con fotos para Extracción de especies arbóreas

El documento fue importado por el sistema GEDO con un total de 2 pagina/s.

Digitally signed by Comunicaciones Oficiales
Date: 2025.01.07 09:53:41 -03:00

Digitally signed by Comunicaciones Oficiales
Date: 2025.01.07 09:53:41 -03:00