

# Resoluciones de extracciones C11

Octubre-24

Resolución	Fecha	IFGRA de Fichas	Pub. Boletín	Aclaraciones
1. 1. RS-2024-39619208-GCABA-COMUNA11	18-10-24	1. 2. IF-2024-39612770-GCABA-COMUNA11	6989	
2. 1. RS-2024-41225320-GCABA-COMUNA11	30-10-24	2. 2. IF-2024-40604558-GCABA-COMUNA11	ID:851544	-
3. 1. RS-2024-41232274-GCABA-COMUNA11	30-10-24	3. 2. IF-2024-41519947-GCABA-COMUNA11		THE CLEAN GARDEN



**G O B I E R N O D E L A C I U D A D D E B U E N O S A I R E S**  
2024 - Año del 30° Aniversario de la Autonomía de la Ciudad de Buenos Aires

**Resolución Presidencia Junta Comuna**

**Número:**

Buenos Aires,

**Referencia:** s/Autoriza Extracciones

---

**VISTO:** La Constitución de la Ciudad Autónoma de Buenos Aires; las Leyes N° 1.777 y N° 3.263, el Decreto N° 166/13; el Expediente Electrónico N° 39261474-GCABA-COMUNA11/24 y;

**CONSIDERANDO:**

Que por el Expediente citado en el visto tramita la actuación iniciada en orden a la necesidad de extracción de varios ejemplares arbóreos emplazados en la Comuna 11 de esta Ciudad Autónoma de Buenos Aires;

Que obra en el expediente de referencia los informes técnicos elaborados por el inspector de arbolado de esta repartición, el cual aconseja las extracciones de dichos ejemplares y a los que “*brevitatis causae*” corresponderá remitirse;

Que, sobre el particular, la Constitución de la Ciudad Autónoma de Buenos Aires establece en su artículo 127° que las Comunas son unidades de gestión política y administrativa con competencia territorial;

Que, asimismo, de conformidad con el artículo 128° del mismo cuerpo legal ejercen funciones de planificación, ejecución y control en forma exclusiva y concurrente con el Gobierno de la Ciudad Autónoma de Buenos Aires respecto de las materias de su competencia;

Que, a su turno, el artículo 26 establece, “*el ambiente es patrimonio común. Toda persona tiene derecho a gozar de un ambiente sano, así como el deber de preservarlo y definirlo en provecho de las generaciones presentes y futuras*”;

Que, en virtud de los mencionados mandatos constitucionales, se sancionó la Ley N° 1.777 la cual tiene por finalidad, entre otras, promover la descentralización de las funciones del Gobierno de la Ciudad, preservando su integridad territorial, mejorar la eficiencia y la calidad de las prestaciones que brinda el Gobierno de la Ciudad, así como asegurar el desarrollo sustentable;

Que dicha ley específica en su artículo 10 que las Comunas tienen a su cargo en forma exclusiva: “*la planificación, ejecución y control de los trabajos de mantenimiento urbano de las vías secundarias y otras de menor jerarquía, según normativa vigente*”;

Que por el Decreto 166/13, se transfirió a las comunas de la Ciudad Autónoma de Buenos Aires las misiones, funciones y responsabilidades establecidas en la Ley 3.263, a excepción de las previstas en el artículo 1° de dicho

Decreto;

Que dicha ley tiene por objeto proteger e incrementar el Arbolado Público Urbano, implementando los requisitos técnicos y administrativos a los que ajustar las tareas de intervención sobre los mismos;

Que asimismo faculta a la autoridad de aplicación en su artículo 9° a talar o extraer especies arbóreas cuando; *“por su estado sanitario o fisiológico no sea posible su recuperación; impidan u obstaculicen el trazado o realización de obras públicas cuyos pliegos de licitación se encuentren aprobados a la fecha de sanción de la presente; sea necesario garantizar la seguridad de personas y/o bienes; la prestación de un servicio público; la salud de la comunidad y/o la recuperación del arbolado público”*;

Que, a mayor abundancia, los informes técnicos incluyen imágenes que ilustran la situación de cada ejemplar arbóreo;

Que, consecuentemente y por estrictas cuestiones de seguridad, higiene y Orden Público, corresponde dictar el acto administrativo que, con fundamento a lo expuesto, autorice la extracción de los ejemplares involucrados;

Por ello y en uso de las facultades que le son propias,

## **EL PRESIDENTE DE LA JUNTA COMUNAL 11**

### **RESUELVE:**

**Artículo 1°.-** Autorícese a la empresa adjudicataria VERDE INTEGRAL S.A., CUIT N° 30-71426384-2, a que, en el marco del contrato vigente, proceda a extraer por cuenta y orden del GCABA los siguientes ejemplares:

- Orden de Servicio N° 408085370. Posición: Gral. Cesar Diaz 2436
- Orden de Servicio N° 408104430. Posición: Caracas 1489
- Orden de Servicio N° 408104439. Posición: Av. Chivilcoy 3250
- Orden de Servicio N° 408104440. Posición: Simbrón 4571
- Orden de Servicio N° 408103736. Posición: Av. Lope De Vega 2319

**Artículo 2°.-** Regístrese. Publíquese en el Boletín Oficial de la Ciudad Autónoma de Buenos Aires. Cumplido, archívese.

# FICHAS PARA EXTRACCIONES

CALLE	ALTURA	REF.	IMAGEN
DIAZ, CESAR, GRAL.	2436		<a href="#">VER</a>
CARACAS	1489		<a href="#">VER</a>
CHIVILCOY AV.	3250		<a href="#">VER</a>
SIMBRON	4571		<a href="#">VER</a>
LOPE DE VEGA AV.	2319		<a href="#">VER</a>

**Planilla de Inspección de Árboles**

Fecha de relevamiento 14/8/2024

Aviso S00516250/24

Arme

**UBICACIÓN DEL ÁRBOL** Especie botánica Styphnolobium japonicum

Calle Gral. César Díaz N° 2436 ☒ Árbol Seco ☐ Árbol Semi Seco

**PARÁMETROS MECÁNICOS Y SANITARIOS DEL ÁRBOL**

Altura aprox. (m) 10 DAP (cm) 50 Inclinación: NO ☐ Mayor a 40° ☐ Menor a 40°

Orientación de la inclinación ☐ Hacia la calle ☐ Hacia la propiedad ☐ Hacia el largo de la vereda

☐ Descopado ☐ Descopado y brotado ☐ Copa desbalanceada

**FUSTE**

	Descortezamiento: Cavidades		
	basal	media	alto
Pequeñas			
Grandes	X	X	X

☐ Fructificaciones fúngicas ☐ Codominancias ☐ Chorreados

Cavidad longitudinal en el fuste (m)

Espesor de pared remanente (cm)

**RAIZ** ☐ Expuesta ☐ Levanta vereda m2 Provoca fisuras en el frente de la propiedad: ☐ SI ☐ NO

**RAMAS** ☒ Tocones ☐ Excesivas / Cruzadas ☐ Con mal ángulo de inserción

☒ Quebradas / Fisuradas ☒ Secas / Secas en las puntas ☐ Bajas

☐ Codominancias ☒ Con cavidades / Tumores / Cancros ☐ Que invaden espacio aéreo

**HOJAS** ☐ De coloración anormal ☒ Defoliación Total ☐ Con signos de insectos ☐ Con manchas foliares

☐ Defoliación Parcial Síntomas de enfermedades

**RECOMENDACIONES DEL INSPECTOR**

A: OBJETIVOS DE LA PODA B: TIPOS DE PODA F: CORTE DE RAÍCES

☐ Reducción Riesgo ☐ Formación ☐ Balanceo ☐ Superficial

☐ Eliminar interferencias ☐ Limpieza ☒ C: EXTRACCIÓN ☐ Profunda

☐ Adecuación al sitio ☐ Aclareo ☐ E: TRASPLANTE

☐ Regulación de estructura ☐ Refaldado ☐ D: TRATAMIENTO SANITARIO

☐ Terciado

**OBSERVACIONES**

Ejemplar seco, en pie. Con descortezamiento en ramas primarias de gran tamaño y en altura. Sugiero extracción urgente. Además tocones secos, de gran tamaño, en altura.

**INSPECTOR/VERIFICADOR**

Augusto KNEUBÜHLER

Firma

92455989

DNI

Calle ..... Gral. César Díaz

2436

IMAGEN DEL EJEMPLAR



Informe N° .....

**Planilla de Inspección de Árboles**

Fecha de relevamiento 05/9/2024

Aviso S00627233/24

Arme

**UBICACIÓN DEL ÁRBOL** Especie botánica Acer sp  
Calle Caracas N° 1489 ☐ Árbol Seco ☒ Árbol Semi Seco

**PARÁMETROS MECÁNICOS Y SANITARIOS DEL ÁRBOL**

Altura aprox. (m) 10 DAP (cm) 65 Inclinação: NO ☐ Mayor a 40° ☐ Menor a 40°  
Orientación de la inclinación ☐ Hacia la calle ☐ Hacia la propiedad ☐ Hacia el largo de la vereda  
☐ Descopado ☐ Descopado y brotado ☐ Copa desbalanceada

**FUSTE** Descortezamiento: Cavidades ☒ Fructificaciones fúngicas ☐ Codominancias ☐ Chorreados  
basal media alto  
Pequeñas Cuidad longitudinal en el fuste (m)   
Grandes ☒ ☒ ☒ Espesor de pared remanente (cm)

**RAIZ** ☐ Expuesta ☐ Levanta vereda m2 Provoca fisuras en el frente de la propiedad: ☐ SI ☐ NO

**RAMAS** ☐ Tocones ☐ Excesivas / Cruzadas ☐ Con mal ángulo de inserción  
☒ Quebradas / Fisuradas ☒ Secas / Secas en las puntas ☐ Bajas  
☐ Codominancias ☐ Con cavidades / Tumores / Cancros ☒ Que invaden espacio aéreo

**HOJAS** ☐ De coloración anormal ☐ Defoliación Total ☐ Con signos de insectos ☐ Con manchas foliares  
☒ Defoliación Parcial Síntomas de enfermedades Infección fúngica

**RECOMENDACIONES DEL INSPECTOR**

A: OBJETIVOS DE LA PODA B: TIPOS DE PODA F: CORTE DE RAÍCES  
☐ Reducción Riesgo ☐ Formación ☐ Balanceo ☐ Superficial  
☐ Eliminar interferencias ☐ Limpieza ☒ C: EXTRACCIÓN ☐ Profunda  
☐ Adecuación al sitio ☐ Aclareo ☐ E: TRASPLANTE  
☐ Regulación de estructura ☐ Refaldado ☐ D: TRATAMIENTO SANITARIO  
☐ Terciado

**OBSERVACIONES**

De la entrevista con frentista surge que el ejemplar le provoca daños en el interior de su propiedad. Le levanta los pisos del interior de su vivienda y le impide cerrar puertas. Son corroborar daños, desde la vereda se observa vereda levantada, con grietas en dirección a la línea municipal y presumiblemente, más allá de ella. Se sugiere extracción del ejemplar. El mismo está emplazado en una vereda muy angosta y atento a su tamaño actual es una especie impropia para este tipo de vereda.

INSPECTOR/VERIFICADOR

Augusto KNEUBÜHLER

Nombre y Apellido

Firma

92455989

DNI



IMAGEN DEL EJEMPLAR

CARACAS 1489

DESDE OTRO ÁNGULO



◀ Imágenes de actuales ▶





**Planilla de Inspección de Árboles**

Fecha de relevamiento **26-09-24**

Aviso ..... Oficio .....

Arme .....

**UBICACIÓN DEL ÁRBOL** Especie botánica **Fresno**  
Calle **Av Chivilcoy** N° **3250** ☐ Árbol Seco ☐ Árbol Semi Seco

**PARÁMETROS MECÁNICOS Y SANITARIOS DEL ÁRBOL**

Altura aprox. (m) **7** DAP (cm) **40** Inclinação: **SI** / NO ☐ Mayor a 40° ☒ Menor a 40°  
Orientación de la inclinación ☐ Hacia la calle ☐ Hacia la propiedad ☐ Hacia el largo de la vereda  
☐ Descopado ☐ Descopado y brotado ☐ Copa desbalanceada

**FUSTE**

	Descortezamiento: Cavidades		
	basal	media	alto
Pequeñas			
Grandes	<input checked="" type="checkbox"/>		

☐ Fructificaciones fúngicas ☒ Codominancias ☐ Chorreados

Cavidad longitudinal en el fuste (m)   
Espesor de pared remanente (cm)

**RAIZ** ☐ Expuesta ☒ Levanta vereda m2 Provoca fisuras en el frente de la propiedad: ☒ SI ☐ NO

**RAMAS**

☐ Tocones ☐ Excesivas / Cruzadas ☐ Con mal ángulo de inserción  
☐ Quebradas / Fisuradas ☐ Secas / Secas en las puntas ☐ Bajas  
☒ Codominancias ☐ Con cavidades / Tumores / Cancros ☐ Que invaden espacio aéreo

**HOJAS** ☐ De coloración anormal ☐ Defoliación Total ☐ Con signos de insectos ☐ Con manchas foliares  
☐ Defoliación Parcial Síntomas de enfermedades .....

**RECOMENDACIONES DEL INSPECTOR**

**A: OBJETIVOS DE LA PODA**

☐ Reducción Riesgo  
☐ Eliminar interferencias  
☐ Adecuación al sitio  
☐ Regulación de estructura

**B: TIPOS DE PODA**

☐ Formación  
☐ Limpieza  
☐ Aclareo  
☐ Refaldado  
☐ Terciado

☐ Balanceo  
☒ C: EXTRACCIÓN  
☐ E: TRASPLANTE  
☐ D: TRATAMIENTO SANITARIO

**F: CORTE DE RAÍCES**

☐ Superficial  
☐ Profunda

**OBSERVACIONES**

Pudrición basal, afecta 40% de la circunferencia del cuello.

INSPECTOR/VERIFICADOR

Noemí Varela

Nombre y Apellido

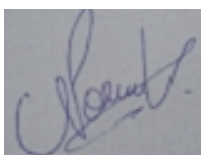

Firma

35214078

DNI

Calle Av Chivilcoy

3250

IMAGEN DEL EJEMPLAR

**CHIVILCOY A. 3250**



DESDE OTRO ÁNGULO



Informe N° \_\_\_\_\_

# Planilla de Inspección de Árboles

Fecha de relevamiento 26-09-24

Aviso Oficio

Arme

UBICACIÓN DEL ÁRBOL Especie botánica Acacia  
Calle Simbron N° 4571 ☐ Árbol Seco ☒ Árbol Semi Seco

## PARÁMETROS MECÁNICOS Y SANITARIOS DEL ÁRBOL

Altura aprox. (m) 7 DAP (cm) 40 Inclinación: SI / NO ☐ Mayor a 40° ☒ Menor a 40°  
Orientación de la inclinación ☐ Hacia la calle ☐ Hacia la propiedad ☒ Hacia el largo de la vereda  
☐ Descopado ☐ Descopado y brotado ☐ Copa desbalanceada

## FUSTE

FUSTE	Descortezamiento: Cavidades			<input type="checkbox"/> Fructificaciones fúngicas	<input checked="" type="checkbox"/> Codominancias	<input type="checkbox"/> Chorreados
	basal	media	alto			
Pequeñas				Cavidad longitudinal en el fuste (m)	2	
Grandes				Espesor de pared remanente (cm)	10	

RAIZ ☐ Expuesta ☐ Levanta vereda m2 Provoca fisuras en el frente de la propiedad: ☒ SI ☐ NO

## RAMAS

☐ Tocones ☐ Excesivas / Cruzadas ☐ Con mal ángulo de inserción  
☐ Quebradas / Fisuradas ☒ Secas / Secas en las puntas ☐ Bajas  
☒ Codominancias ☐ Con cavidades / Tumores / Cancros ☐ Que invaden espacio aéreo

## HOJAS

☐ De coloración anormal ☐ Defoliación Total ☐ Con signos de insectos ☐ Con manchas foliares  
☒ Defoliación Parcial Síntomas de enfermedades

## RECOMENDACIONES DEL INSPECTOR

### A: OBJETIVOS DE LA PODA

☐ Reducción Riesgo  
☐ Eliminar interferencias  
☐ Adecuación al sitio  
☐ Regulación de estructura

### B: TIPOS DE PODA

☐ Formación  
☐ Limpieza  
☐ Aclareo  
☐ Refaldado  
☐ Terciado

☐ Balanceo  
☒ C: EXTRACCIÓN  
☐ E: TRASPLANTE  
☐ D: TRATAMIENTO SANITARIO

### F: CORTE DE RAÍCES

☐ Superficial  
☐ Profunda

## OBSERVACIONES

Fisura importante en el fuste.

INSPECTOR/VERIFICADOR

Noemí Varela

Nombre y Apellido

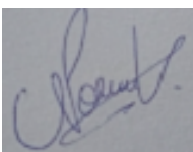

Firma

35214078

DNI

Calle Simbron

4571

IMAGEN DEL EJEMPLAR



Informe N° \_\_\_\_\_

**Planilla de Inspección de Árboles**

Fecha de relevamiento 15/10/24

Aviso Oficio

Arme

**UBICACIÓN DEL ÁRBOL** Especie botánica Fraxinus pennsylvanica  
Calle Av. Lope de Vega N° 2319 ☐ Árbol Seco ☐ Árbol Semi Seco

**PARÁMETROS MECÁNICOS Y SANITARIOS DEL ÁRBOL**

Altura aprox. (m) 11 DAP (cm) 40 Inclinação: SI / NO ☐ Mayor a 40° ☒ Menor a 40°  
Orientación de la inclinación ☐ Hacia la calle ☐ Hacia la propiedad ☐ Hacia el largo de la vereda  
☐ Descopado ☐ Descopado y brotado ☐ Copa desbalanceada

**FUSTE**

FUSTE	Descortezamiento: Cavidades			<input type="checkbox"/> Fructificaciones fúngicas	<input type="checkbox"/> Codominancias	<input type="checkbox"/> Chorreados
	basal	media	alto			
Pequeñas				Cavidad longitudinal en el fuste (m)		
Grandes				Espesor de pared remanente (cm)		

**RAIZ** ☐ Expuesta ☐ Levanta vereda m2 Provoca fisuras en el frente de la propiedad: ☐ SI ☐ NO

**RAMAS**

☐ Tocones ☐ Excesivas / Cruzadas ☐ Con mal ángulo de inserción  
☐ Quebradas / Fisuradas ☐ Secas / Secas en las puntas ☐ Bajas  
☐ Codominancias ☐ Con cavidades / Tumores / Cancros ☐ Que invaden espacio aéreo

**HOJAS** ☐ De coloración anormal ☐ Defoliación Total ☐ Con signos de insectos ☐ Con manchas foliares  
☐ Defoliación Parcial Síntomas de enfermedades

**RECOMENDACIONES DEL INSPECTOR**

**A: OBJETIVOS DE LA PODA**

☐ Reducción Riesgo  
☐ Eliminar interferencias  
☐ Adecuación al sitio  
☐ Regulación de estructura

**B: TIPOS DE PODA**

☐ Formación  
☐ Limpieza  
☐ Aclareo  
☐ Refaldado  
☐ Terciado

☐ Balanceo  
☒ C: EXTRACCIÓN  
☐ E: TRASPLANTE  
☐ D: TRATAMIENTO SANITARIO

**F: CORTE DE RAÍCES**

☐ Superficial  
☐ Profunda

**OBSERVACIONES**

Se recomienda la extracción del ejemplar, tiene una gran cavidad que se extiende hasta la zona de las raíces. Ramas secas en la copa indican problemas internos y descortezamiento en algunos sectores. Asimismo tiene una leve inclinación hacia la calle lo que preocupa por no tener sostén, dado que es el lado de la cavidad.

INSPECTOR/VERIFICADOR

Katherine L. Wahler

Nombre y Apellido

*Katherine L. Wahler*

Firma

42039575

DNI



IMAGEN DEL EJEMPLAR

LOPE DE VEGA AV. 2319



◀ ▼ Imágenes de actuales ▲ ▶







G O B I E R N O D E L A C I U D A D D E B U E N O S A I R E S  
2024 - Año del 30° Aniversario de la Autonomía de la Ciudad de Buenos Aires

**Hoja Adicional de Firmas**  
**Informe gráfico**

**Número:**

Buenos Aires,

**Referencia:** EX-2024-39261474- -GCABA-COMUNA11- Fichas técnicas con fotos para Extracción de especies arbóreas

---

El documento fue importado por el sistema GEDO con un total de 11 pagina/s.

Digitally signed by Comunicaciones Oficiales  
Date: 2024.10.18 10:46:50 -03:00

Digitally signed by Comunicaciones Oficiales  
Date: 2024.10.18 10:46:51 -03:00



**G O B I E R N O D E L A C I U D A D D E B U E N O S A I R E S**  
2024 - Año del 30° Aniversario de la Autonomía de la Ciudad de Buenos Aires

**Resolución Presidencia Junta Comuna**

**Número:**

Buenos Aires,

**Referencia:** s/Autoriza Extracciones

---

**VISTO:** La Constitución de la Ciudad Autónoma de Buenos Aires; las Leyes N° 1.777 y N° 3.263, el Decreto N° 166/13; el Expediente Electrónico N° 40588776-GCABA-COMUNA11/24 y;

**CONSIDERANDO:**

Que por el Expediente citado en el visto tramita la actuación iniciada en orden a la necesidad de extracción de varios ejemplares arbóreos emplazados en la Comuna 11 de esta Ciudad Autónoma de Buenos Aires;

Que obra en el expediente de referencia los informes técnicos elaborados por el inspector de arbolado de esta repartición, el cual aconseja las extracciones de dichos ejemplares y a los que “*brevitatis causae*” corresponderá remitirse;

Que, sobre el particular, la Constitución de la Ciudad Autónoma de Buenos Aires establece en su artículo 127° que las Comunas son unidades de gestión política y administrativa con competencia territorial;

Que, asimismo, de conformidad con el artículo 128° del mismo cuerpo legal ejercen funciones de planificación, ejecución y control en forma exclusiva y concurrente con el Gobierno de la Ciudad Autónoma de Buenos Aires respecto de las materias de su competencia;

Que, a su turno, el artículo 26 establece, “*el ambiente es patrimonio común. Toda persona tiene derecho a gozar de un ambiente sano, así como el deber de preservarlo y definirlo en provecho de las generaciones presentes y futuras*”;

Que, en virtud de los mencionados mandatos constitucionales, se sancionó la Ley N° 1.777 la cual tiene por finalidad, entre otras, promover la descentralización de las funciones del Gobierno de la Ciudad, preservando su integridad territorial, mejorar la eficiencia y la calidad de las prestaciones que brinda el Gobierno de la Ciudad, así como asegurar el desarrollo sustentable;

Que dicha ley específica en su artículo 10 que las Comunas tienen a su cargo en forma exclusiva: “*la planificación, ejecución y control de los trabajos de mantenimiento urbano de las vías secundarias y otras de menor jerarquía, según normativa vigente*”;

Que por el Decreto 166/13, se transfirió a las comunas de la Ciudad Autónoma de Buenos Aires las misiones, funciones y responsabilidades establecidas en la Ley 3.263, a excepción de las previstas en el artículo 1° de dicho

Decreto;

Que dicha ley tiene por objeto proteger e incrementar el Arbolado Público Urbano, implementando los requisitos técnicos y administrativos a los que ajustar las tareas de intervención sobre los mismos;

Que asimismo faculta a la autoridad de aplicación en su artículo 9° a talar o extraer especies arbóreas cuando; *“por su estado sanitario o fisiológico no sea posible su recuperación; impidan u obstaculicen el trazado o realización de obras públicas cuyos pliegos de licitación se encuentren aprobados a la fecha de sanción de la presente; sea necesario garantizar la seguridad de personas y/o bienes; la prestación de un servicio público; la salud de la comunidad y/o la recuperación del arbolado público”*;

Que, a mayor abundancia, los informes técnicos incluyen imágenes que ilustran la situación de cada ejemplar arbóreo;

Que, consecuentemente y por estrictas cuestiones de seguridad, higiene y Orden Público, corresponde dictar el acto administrativo que, con fundamento a lo expuesto, autorice la extracción de los ejemplares involucrados;

Por ello y en uso de las facultades que le son propias,

## **EL PRESIDENTE DE LA JUNTA COMUNAL 11**

### **RESUELVE:**

**Artículo 1°.-** Autorícese a la empresa adjudicataria VERDE INTEGRAL S.A., CUIT N° 30-71426384-2, a que, en el marco del contrato vigente, proceda a extraer por cuenta y orden del GCABA los siguientes ejemplares:

- Orden de Servicio N° 408106465. Posición: Concordia 1376 LA
- Orden de Servicio N° 408106466. Posición: Concordia 1380 LA
- Orden de Servicio N° 408106467. Posición: Luis Viale 1761

**Artículo 2°.-** Regístrese. Publíquese en el Boletín Oficial de la Ciudad Autónoma de Buenos Aires. Cumplido, archívese.

# FICHAS PARA EXTRACCIONES

CALLE	ALTURA	REF.	IMAGEN
CONCORDIA	1376	LA	<a href="#">VER</a>
CONCORDIA	1380	LA	<a href="#">VER</a>
VIALE, LUIS	1761		<a href="#">VER</a>

**Planilla de Inspección de Árboles**

Fecha de relevamiento 11/09/2024

Aviso S00663087/24 y S00763379/24

Arme

UBICACIÓN DEL ÁRBOL Especie botánica NN  
Calle CONCORDIA N° 1376 LA ☒ Árbol Seco ☐ Árbol Semi Seco

**PARÁMETROS MECÁNICOS Y SANITARIOS DEL ÁRBOL**

Altura aprox. (m) 1.4 DAP (cm) 20 Inclinación: SI / **NO** ☐ Mayor a 40° ☐ Menor a 40°  
Orientación de la inclinación ☐ Hacia la calle ☐ Hacia la propiedad ☐ Hacia el largo de la vereda  
☐ Descopado ☐ Descopado y brotado ☐ Copa desbalanceada

**FUSTE** Descortezamiento: Cavidades ☐ Fructificaciones fúngicas ☐ Codominancias ☐ Chorreados  
basal media alto  
Pequeñas Cuidad longitudinal en el fuste (m)  
Grandes Espesor de pared remanente (cm)

**RAIZ** ☐ Expuesta ☐ Levanta vereda m2 Provoca fisuras en el frente de la propiedad: ☐ SI ☐ NO

**RAMAS** ☐ Tocones ☐ Excesivas / Cruzadas ☐ Con mal ángulo de inserción  
☐ Quebradas / Fisuradas ☐ Secas / Secas en las puntas ☐ Bajas  
☐ Codominancias ☐ Con cavidades / Tumores / Cancros ☐ Que invaden espacio aéreo

**HOJAS** ☐ De coloración anormal ☐ Defoliación Total ☐ Con signos de insectos ☐ Con manchas foliares  
☐ Defoliación Parcial Síntomas de enfermedades

**RECOMENDACIONES DEL INSPECTOR**

A: OBJETIVOS DE LA PODA B: TIPOS DE PODA F: CORTE DE RAÍCES  
☐ Reducción Riesgo ☐ Formación ☐ Balanceo ☐ C: EXTRACCIÓN ☐ Superficial  
☐ Eliminar interferencias ☐ Limpieza ☐ E: TRASPLANTE ☐ Profunda  
☐ Adecuación al sitio ☐ Aclareo ☐ D: TRATAMIENTO SANITARIO  
☐ Regulación de estructura ☐ Refaldado ☐ Terciado

**OBSERVACIONES**

Arbol desgarrado por caída, restos de fuste, corteza y cepa. Plantera rota con herbáceas espontáneas. Remover restos de cepa, cortezas, reacondicionar plantera a medidas 1.4 x 1.4 mt

INSPECTOR/VERIFICADOR

Soraya Ale

Nombre y Apellido

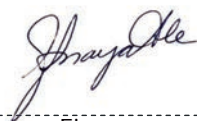

Firma

17.546.385

DNI

Calle CONCORDIA

1376 LA

IMAGEN DEL EJEMPLAR

**CONCORDIA 1376**



Informe N° \_\_\_\_\_



Planilla de Inspección de Árboles

Fecha de relevamiento 29 agosto 2024

Aviso oficina

Arme

UBICACIÓN DEL ÁRBOL Especie botánica NN  
Calle Concordia N° 1380 la ☒ Árbol Seco ☐ Árbol Semi Seco

PARÁMETROS MECÁNICOS Y SANITARIOS DEL ÁRBOL

Altura aprox. (m) 4 DAP (cm) 60 Inclinación: SI / NO ☐ Mayor a 40° ☐ Menor a 40°  
Orientación de la inclinación ☐ Hacia la calle ☐ Hacia la propiedad ☐ Hacia el largo de la vereda  
☐ Descopado ☐ Descopado y brotado ☐ Copa desbalanceada

FUSTE

FUSTE	Descortezamiento: Cavidades			<input type="checkbox"/> Fructificaciones fúngicas	<input type="checkbox"/> Codominancias	<input type="checkbox"/> Chorreados
	basal	media	alto			
Pequeñas				Cavidad longitudinal en el fuste (m)		
Grandes				Espesor de pared remanente (cm)		

RAIZ ☐ Expuesta ☐ Levanta vereda m2 Provoca fisuras en el frente de la propiedad: ☐ SI ☐ NO

RAMAS

☐ Tocones ☐ Excesivas / Cruzadas ☐ Con mal ángulo de inserción  
☐ Quebradas / Fisuradas ☐ Secas / Secas en las puntas ☐ Bajas  
☐ Codominancias ☐ Con cavidades / Tumores / Cancros ☐ Que invaden espacio aéreo

HOJAS

☐ De coloración anormal ☐ Defoliación Total ☐ Con signos de insectos ☐ Con manchas foliares  
☐ Defoliación Parcial Síntomas de enfermedades

RECOMENDACIONES DEL INSPECTOR

A: OBJETIVOS DE LA PODA

☐ Reducción Riesgo  
☐ Eliminar interferencias  
☐ Adecuación al sitio  
☐ Regulación de estructura

B: TIPOS DE PODA

☐ Formación  
☐ Limpieza  
☐ Aclareo  
☐ Refaldado  
☐ Terciado

☐ Balanceo  
☒ C: EXTRACCIÓN  
☐ E: TRASPLANTE  
☐ D: TRATAMIENTO SANITARIO

F: CORTE DE RAÍCES

☐ Superficial  
☐ Profunda

OBSERVACIONES

Ejemplar intervenido por riesgo post temporal, remover fuste . Cerrar plantera y desplazar en sentido descendente. Medidas plantera 1. 4 x 1. 4 mt

INSPECTOR/VERIFICADOR

Soraya Ale  
Nombre y Apellido

  
Firma

17.546.385  
DNI

Calle Concordia

1380 la

IMAGEN DEL EJEMPLAR

**CONCORDIA 1380 LA**

ACERCAMIENTO



◀Imágenes de actuales▶



Informe N° \_\_\_\_\_

**Planilla de Inspección de Árboles**

Fecha de relevamiento **21-10-24**

Aviso **OFICIO**

Arme

**UBICACIÓN DEL ÁRBOL** Especie botánica **Fraxinus pennsylvanica**

Calle **Luis Viale** N° **1761 LA** ☒ Árbol Seco ☐ Árbol Semi Seco

**PARÁMETROS MECÁNICOS Y SANITARIOS DEL ÁRBOL**

Altura aprox. (m) **8** DAP (cm) **40** Inclinação: **SI** / NO ☐ Mayor a 40° ☒ Menor a 40°

Orientación de la inclinación ☒ Hacia la calle ☐ Hacia la propiedad ☐ Hacia el largo de la vereda  
☐ Descopado ☐ Descopado y brotado ☐ Copa desbalanceada

**FUSTE**

	Descortezamiento: Cavidades		
	basal	media	alto
Pequeñas			
Grandes	<b>X</b>	<b>X</b>	<b>X</b>

☒ Fructificaciones fúngicas ☐ Codominancias ☐ Chorreados

Cavidad longitudinal en el fuste (m)

Espesor de pared remanente (cm)

**RAIZ** ☐ Expuesta ☐ Levanta vereda m2 Provoca fisuras en el frente de la propiedad: ☐ SI ☐ NO

**RAMAS**

☐ Tocones ☐ Excesivas / Cruzadas ☐ Con mal ángulo de inserción  
☐ Quebradas / Fisuradas ☐ Secas / Secas en las puntas ☐ Bajas  
☐ Codominancias ☐ Con cavidades / Tumores / Cancros ☐ Que invaden espacio aéreo

**HOJAS** ☐ De coloración anormal ☐ Defoliación Total ☐ Con signos de insectos ☐ Con manchas foliares

☐ Defoliación Parcial Síntomas de enfermedades

**RECOMENDACIONES DEL INSPECTOR**

**A: OBJETIVOS DE LA PODA**

☐ Reducción Riesgo  
☐ Eliminar interferencias  
☐ Adecuación al sitio  
☐ Regulación de estructura

**B: TIPOS DE PODA**

☐ Formación  
☐ Limpieza  
☐ Aclareo  
☐ Refaldado  
☐ Terciado

☐ Balanceo  
☒ **C: EXTRACCIÓN**  
☐ E: TRASPLANTE  
☐ D: TRATAMIENTO SANITARIO

**F: CORTE DE RAÍCES**

☐ Superficial  
☐ Profunda

**OBSERVACIONES**

ejemplar muerto en pie, con fructificaciones, descortezamiento generalizado, se observan grietas y ramas primarias con ahuecamiento e inserciones débiles en fuste, con inclinación sobre el tránsito vehicular.

Plantera elevada 40cm., circular. Nivelar y reacondicionar 1.2 x 1.2 mt. Ancho de vereda 3.2 mt

INSPECTOR/VERIFICADOR

Soraya Ale

Nombre y Apellido



Firma

17.546.385

DNI

Calle Luis Viale

1761 LA

IMAGEN DEL EJEMPLAR

VIALE, LUIS 1761 LA

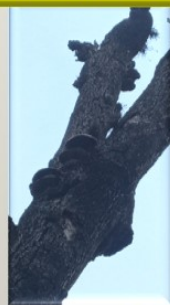

▼ ▲ Imágenes de actuales ►

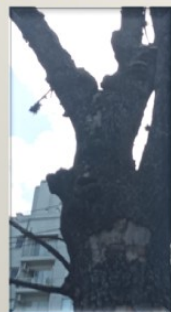
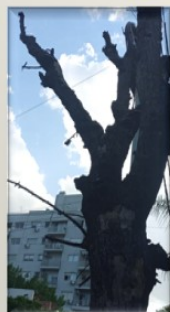

DESDE OTRO ÁNGULO



Informe N° \_\_\_\_\_



G O B I E R N O D E L A C I U D A D D E B U E N O S A I R E S  
2024 - Año del 30° Aniversario de la Autonomía de la Ciudad de Buenos Aires

**Hoja Adicional de Firmas**  
**Informe gráfico**

**Número:**

Buenos Aires,

**Referencia:** EX-2024-40588776- -GCABA-COMUNA11 - Fichas técnicas con fotos para Extracción de especies arbóreas

---

El documento fue importado por el sistema GEDO con un total de 7 pagina/s.

Digitally signed by Comunicaciones Oficiales  
Date: 2024.10.25 13:50:21 -03:00

Digitally signed by Comunicaciones Oficiales  
Date: 2024.10.25 13:50:21 -03:00



**G O B I E R N O D E L A C I U D A D D E B U E N O S A I R E S**  
2024 - Año del 30° Aniversario de la Autonomía de la Ciudad de Buenos Aires

**Resolución Presidencia Junta Comuna**

**Número:**

Buenos Aires,

**Referencia:** s/Autoriza Extracciones

---

**VISTO:** La Constitución de la Ciudad Autónoma de Buenos Aires; las Leyes N° 1.777 y N° 3.263, el Decreto N° 166/13; el Expediente Electrónico N° 40580330-GCABA-COMUNA11/24 y;

**CONSIDERANDO:**

Que por el Expediente citado en el visto tramita la actuación iniciada en orden a la necesidad de extracción de varios ejemplares arbóreos emplazados en la Comuna 11 de esta Ciudad Autónoma de Buenos Aires;

Que obra en el expediente de referencia los informes técnicos elaborados por el inspector de arbolado de esta repartición, el cual aconseja las extracciones de dichos ejemplares y a los que “*brevitatis causae*” corresponderá remitirse;

Que, sobre el particular, la Constitución de la Ciudad Autónoma de Buenos Aires establece en su artículo 127° que las Comunas son unidades de gestión política y administrativa con competencia territorial;

Que, asimismo, de conformidad con el artículo 128° del mismo cuerpo legal ejercen funciones de planificación, ejecución y control en forma exclusiva y concurrente con el Gobierno de la Ciudad Autónoma de Buenos Aires respecto de las materias de su competencia;

Que, a su turno, el artículo 26 establece, “*el ambiente es patrimonio común. Toda persona tiene derecho a gozar de un ambiente sano, así como el deber de preservarlo y definirlo en provecho de las generaciones presentes y futuras*”;

Que, en virtud de los mencionados mandatos constitucionales, se sancionó la Ley N° 1.777 la cual tiene por finalidad, entre otras, promover la descentralización de las funciones del Gobierno de la Ciudad, preservando su integridad territorial, mejorar la eficiencia y la calidad de las prestaciones que brinda el Gobierno de la Ciudad, así como asegurar el desarrollo sustentable;

Que dicha ley específica en su artículo 10 que las Comunas tienen a su cargo en forma exclusiva: “*la planificación, ejecución y control de los trabajos de mantenimiento urbano de las vías secundarias y otras de menor jerarquía, según normativa vigente*”;

Que por el Decreto 166/13, se transfirió a las comunas de la Ciudad Autónoma de Buenos Aires las misiones, funciones y responsabilidades establecidas en la Ley 3.263, a excepción de las previstas en el artículo 1° de dicho



Decreto;

Que dicha ley tiene por objeto proteger e incrementar el Arbolado Público Urbano, implementando los requisitos técnicos y administrativos a los que ajustar las tareas de intervención sobre los mismos;

Que asimismo faculta a la autoridad de aplicación en su artículo 9° a talar o extraer especies arbóreas cuando; *“por su estado sanitario o fisiológico no sea posible su recuperación; impidan u obstaculicen el trazado o realización de obras públicas cuyos pliegos de licitación se encuentren aprobados a la fecha de sanción de la presente; sea necesario garantizar la seguridad de personas y/o bienes; la prestación de un servicio público; la salud de la comunidad y/o la recuperación del arbolado público”*;

Que, a mayor abundancia, en el Informe N° 40581277-GCABA-COMUNA11/24 adjunto al expediente citado en el visto, se encuentra el informe técnico que incluyen imágenes que ilustran la situación de los ejemplares arbóreos a intervenir;

Que, consecuentemente y por estrictas cuestiones de seguridad, higiene y Orden Público, corresponde dictar el acto administrativo que, con fundamento a lo expuesto, autorice la extracción de los ejemplares involucrados;

Por ello y en uso de las facultades que le son propias,

## **EL PRESIDENTE DE LA JUNTA COMUNAL 11**

### **RESUELVE:**

**Artículo 1°.-** Autorícese a la empresa adjudicataria THE CLEAN GARDEN S.R.L CUIT N° 33-70784760-9, a que, en el marco del contrato vigente, proceda a extraer por cuenta y orden del GCABA los siguientes ejemplares:

- Orden de Servicio N° 4604732. Posición: Arregui 3455 POS 4
- Orden de Servicio N° 4604733. Posición: Arregui 3455 POS 6
- Orden de Servicio N° 4604734. Posición: Arregui 3455 POS 9
- Orden de Servicio N° 4604735. Posición: Arregui 3455 POS 10
- Orden de Servicio N° 4604736. Posición: Arregui 3455 POS 27
- Orden de Servicio N° 4604737. Posición: Arregui 3455 POS 35

**Artículo 2°.-** Regístrese. Publíquese en el Boletín Oficial de la Ciudad Autónoma de Buenos Aires. Cumplido, archívese.

Digitally signed by Nicolas Ezequiel MAINIERI  
Date: 2024.10.30 13:07:26 ART  
Location: Ciudad Autónoma de Buenos Aires

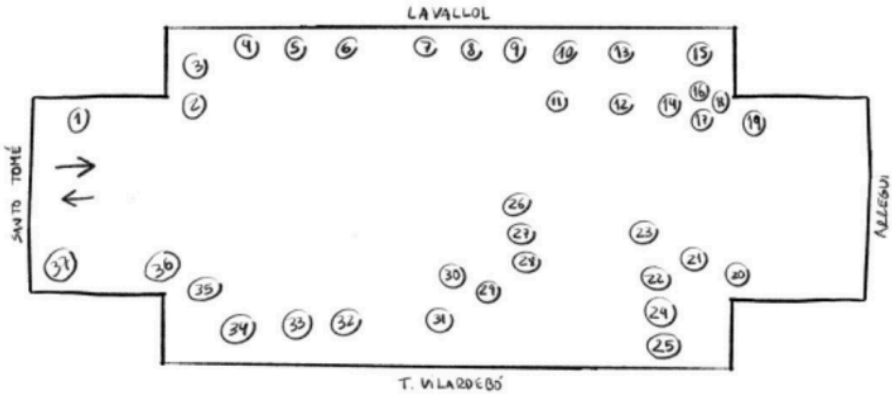

Nº	CALLE	ALTURA	REF.	ESPECIE	DAP	ALTURA	OBSERVACIONES	ORDEN
1	ARREGUI	3455	POS 4	Casuarina cunninghamiana (Casuarina)	35	10	EL EJEMPLAR PRESENTA INCLINACION HACIA EL INTERIOR DEL PATIO, MENOR A 45 GRADOS (APROXIMADAMENTE UNOS 30 GRADOS). ADEMÁS, SE RECOMIENDA EXTRACCIÓN DEBIDO A QUE EL EJEMPLAR PRESENTA DAÑOS CONSIDERABLES EN LA BASE DEL FUSTE.	4604732
2	ARREGUI	3455	POS 6	Casuarina cunninghamiana (Casuarina)	35	7	EL EJEMPLAR PRESENTA INCLINACIÓN IMPORTANTE HACIA EL ESPACIO VERDE, GENERANDO RIESGO DE CAÍDA HACIA EL ESPACIO VERDE.	4604733
3	ARREGUI	3455	POS 9	Casuarina cunninghamiana (Casuarina)	45	4	EL EJEMPLAR FUE AFECTADO POR LA TORMENTA DEL 17/12/2024. SOLO QUEDA EL FUSTE EN PIE. SE DEBE EXTRAER PARA DISMINUIR RIESGOS.	4604734
4	ARREGUI	3455	POS 10	NN	25	3	EL EJEMPLAR SE ENCUENTRA SECO, CORRESPONDE EXTRACCIÓN.	4604735
5	ARREGUI	3455	POS 27	Ligustrum lucidum (Ligustro)	15	4	EJEMPLAR PRESENTA INCLINACIÓN PRONUNCIADA Y SE ENCUENTRA SEMI SECO.	4604736
6	ARREGUI	3455	POS 35	Acer negundo (Arce negundo)	35	6	EJEMPLAR SE ENCUENTRA SEMI SECO. REALIZAR EXTRACCION.	4604737



4-

CASUARINA

*Casuarina ssp.*

DAP: 35 CENTIMETROS

ALTURA: 10 METROS

TAREAS A REALIZAR: EL EJEMPLAR PRESENTA INCLINACION HACIA EL INTERIOR DEL PATIO MENOR A 45 GRADOS

(APROXIMADAMENTE UNOS 30 GRADOS) SE RECOMIENDA

EXTRAER DEBIDO A QUE PRESENTA UNOS DAÑOS EN LA BASE DEL FUSTE

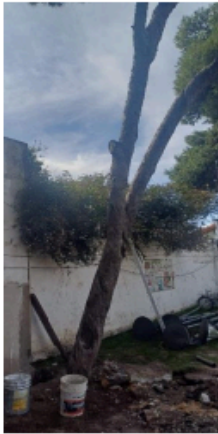

6-

CASUARINA

*Casuarina ssp.*

DAP: 35 CENTIMETROS

ALTURA: 7 METROS

TAREAS A REALIZAR: DEBIDO A QUE PRESENTA UNA INCLINACION IMPORTANTE HACIA EL PATIO ES RECOMENDABLE REALIZAR UNA EXTRACCIÓN



9-

CASUARINA

*Casuarina ssp.*

DAP: 45 CENTIMETROS

ALTURA: 4 METROS

TAREAS A REALIZAR: SOLO QUEDA EL FUSTE. SE DEBE EXTRAER PARA DISMINUIR RIESGOS

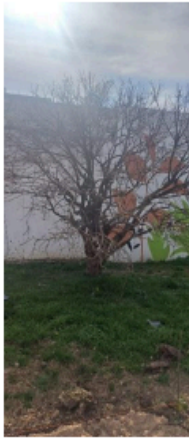

- 10-** ARBUSTO  
*NN.*  
DAP: 25 CENTIMETROS  
ALTURA: 3 METROS  
TAREAS A REALIZAR: DEBIDO A QUE SE ENCUENTRA MUERTO HAY QUE EXTRAERLO.



- 27-** LIGUSTRO  
*Ligustrum ssp.*  
DAP: 15 CENTIMETROS  
ALTURA: 4 METROS



- 35-** ARCE NEGUNDO  
*acer negundo*  
DAP: 35 CENTIMETROS  
ALTURA: 6 METROS  
TAREAS A REALIZAR: EJEMPLAR SEMI SECO. REALIZAR  
EXTRACCION





G O B I E R N O D E L A C I U D A D D E B U E N O S A I R E S  
2024 - Año del 30° Aniversario de la Autonomía de la Ciudad de Buenos Aires

**Hoja Adicional de Firmas**  
**Informe gráfico**

**Número:**

Buenos Aires,

**Referencia:** EX-2024-40580330- -GCABA-COMUNA11 - Relevamiento y croquis, con fotos para Extracción de especies arbóreas

---

El documento fue importado por el sistema GEDO con un total de 4 pagina/s.

Digitally signed by Comunicaciones Oficiales  
Date: 2024.11.01 09:05:51 -03:00

Digitally signed by Comunicaciones Oficiales  
Date: 2024.11.01 09:05:51 -03:00