



G O B I E R N O D E L A C I U D A D D E B U E N O S A I R E S
2024 - Año del 30° Aniversario de la Autonomía de la Ciudad de Buenos Aires

Resolución Presidencia Junta Comuna

Número:

Buenos Aires,

Referencia: S/ Extracción árbol Av. Santa Fe 1551.-

VISTO: La Constitución de la Ciudad de Buenos Aires, las Leyes N° 3263 y N°1777, el Decreto N° 166/13, el Decreto N° 55/14, el Decreto N° 251-GCABA/14, la Resolución N° 573-GCABA-SECACGC/23, y el EX-2024-14859710- -GCABA-COMUNA2,

CONSIDERANDO:

Que conforme surge del artículo 10 inciso a) de la Ley N° 1777, concordante con lo establecido por el artículo 128 de la Constitución de la Ciudad de Buenos Aires, las Comunas tienen competencia exclusiva en materia de planificación, ejecución y control de los trabajos de mantenimiento urbano de las vías secundarias y otras de menor jerarquía;

Que en virtud del Decreto N° 166/2013 y su modificatorio Decreto N° 55/14, se transfirió a las Comunas de la Ciudad Autónoma de Buenos Aires las misiones, funciones y responsabilidades establecidas en la Ley N° 3263 de Arbolado Público Urbano;

Que el artículo N° 15 de la ley N° 3263, establece que la Autoridad de Aplicación podrá efectuar tareas de tala o extracción en diferentes supuestos, salvo las excepciones previstas en los incisos d) y e) del mentado artículo;

Que la Comuna podrá ejecutar dichas tareas en aquellos casos en que: "...El árbol esté seco o que, por su estado sanitario, fisiológico o por sus condiciones físicas no sea posible su recuperación, o para garantizar la seguridad de las personas y/o bienes, o cuando se encuentre fuera de la línea de plantación respecto al resto de los árboles de la vereda constituyendo un obstáculo o cuando por su localización resulte imposible ubicar las entradas de vehículos...";

Que por Decreto N° 251-GCABA/14 se aprobó la estructura organizativa de las Comunas de la Ciudad Autónoma de Buenos Aires, y se establecieron las acciones necesarias para el cumplimiento de los términos de la Ley N° 1777;

Que conforme surge del Acta de Inspección N° 2235 (IF-2024-14538680-GCABA-COMUNA2), emitida por personal técnico afectado a las tareas de evaluación en la materia, dependiente de la Gerencia Operativa de Gestión Comunal de la Comuna N°2, corresponde efectuar la extracción del ejemplar ubicado en la Av. Santa Fe 1551;

Que el fundamento para la extracción de manera urgente e inmediata radica en que según informan los Agrónomos se trata de un Liquidambar intervenido por cuadrilla de servicio de gas sufrió corte de raíces principales ubicadas en la dirección de la inclinación del fuste y la copa en el ejemplar. Se observan cortes de raíces de anclaje de diámetro

significativo en relación al DAP, síntomas de estrés hídrico foliar y exposición directa del sistema radical a la pérdida de gas. Se recomienda extracción de emergencia para evitar daños a peatones y bienes por caída;

Que el último párrafo del artículo 15 de la Ley N° 3263, prescribe que: "...Deberá fijarse un cartel junto al ejemplar a ser extraído o talado por el plazo de diez (10) días corridos...";

Que por tratarse de una situación excepcional que no admite demora, resulta conveniente prescindir de dicha obligación;

Que por Resolución N° 573-GCABA-SECACGC/2023 se adjudicó a la Empresa contratista SALVATORI S.A. PARQUES Y ARDINES, CUIT 30-51270012-4, la contratación del "Servicio de Mantenimiento Integral del Arbolado Público lineal o viario y demás Servicios Conexos de las Comunas de la Ciudad Autónoma de Buenos Aires", en el marco de la Licitación Pública N° 230-1151-LPU23;

Por ello, y en uso de las facultades que le son propias,

EL PRESIDENTE DE LA JUNTA COMUNAL 2

RESUELVE

Artículo 1°.- Autorícese la extracción del ejemplar arbóreo ubicado en la Av. Santa Fe 1551, atento los fundamentos expuestos en el Acta de Inspección N° 2235 (IF-2024-14538680-GCABA-COMUNA2), y que a todos sus efectos forma parte de la presente Resolución.

Artículo 2°.- Encomiéndese a la empresa SALVATORI S.A. PARQUES Y JARDINES, CUIT 30-51270012-4, realizar la tarea descripta en el artículo precedente.

Artículo 3°.- Regístrese, comuníquese a la Empresa interesada y publíquese. Cumplido, archívese. -

Planilla de Inspección de Árboles

Fecha de relevamiento 07/03/2023

Aviso

Arme 408025039

UBICACIÓN DEL ÁRBOL Especie botánica Liquidambar

Calle Av. Santa Fe N° 1551 ☐ Árbol Seco ☐ Árbol Semi Seco

PARÁMETROS MECÁNICOS Y SANITARIOS DEL ÁRBOL

Altura aprox. (m) 8 DAP (cm) 30 Inclinación: ☒ SI / NO ☐ Mayor a 40° ☒ Menor a 40°

Orientación de la inclinación ☐ Hacia la calle ☐ Hacia la propiedad ☐ Hacia el largo de la vereda

☐ Descopado ☐ Descopado y brotado ☐ Copa desbalanceada

FUSTE

Descortezamiento: Cavidades

basal media alto

Pequeñas			
Grandes			

☐ Fructificaciones fúngicas ☐ Codominancias ☐ Chorreados

Cavidad longitudinal en el fuste (m)

Espesor de pared remanente (cm)

RAIZ ☒ Expuesta ☐ Levanta vereda m2 Provoca fisuras en el frente de la propiedad: ☐ SI ☐ NO

RAMAS

☐ Tocones

☐ Excesivas / Cruzadas

☐ Con mal ángulo de inserción

☒ Quebradas / Fisuradas

☒ Secas / Secas en las puntas

☐ Bajas

☐ Codominancias

☐ Con cavidades / Tumores / Cancros

☐ Que invaden espacio aéreo

HOJAS

☐ De coloración anormal

☐ Defoliación Total

☐ Con signos de insectos

☐ Con manchas foliares

☐ Defoliación Parcial Síntomas de enfermedades

RECOMENDACIONES DEL INSPECTOR

A: OBJETIVOS DE LA PODA

☐ Reducción Riesgo

☐ Eliminar interferencias

☐ Adecuación al sitio

☐ Regulación de estructura

B: TIPOS DE PODA

☐ Formación

☐ Limpieza

☐ Aclareo

☐ Refaldado

☐ Terciado

☐ Balanceo

☒ C: EXTRACCIÓN

☐ E: TRASPLANTE

☐ D: TRATAMIENTO SANITARIO

F: CORTE DE RAÍCES

☐ Superficial

☐ Profunda

OBSERVACIONES

Liquidambar intervenido por cuadrilla de servicio de gas sufrió corte de raíces principales ubicadas en la dirección de la inclinación del fuste y la copa en el ejemplar.

Se observan cortes de raíces de anclaje de diámetro significativo en relación al DAP, síntomas de estrés hídrico foliar y exposición directa del sistema radical a la pérdida de gas.

Se recomienda extracción de emergencia para evitar daños a peatones y bienes por caída.

INSPECTOR/VERIFICADOR

Nicolas M. Frol
Nombre y Apellido

Firma

36.066.020
DNI

Calle Av. Santa Fe

IMAGEN DEL EJEMPLAR



ORDEN NRO: 408025039		CLASE DE ORDEN: ARME -				FECHA DE ENTRADA: 07.03.2024		 Buenos Aires Ciudad						
Descripción: SANTA FE 1551-EXTRACCIÓN - 24					Status: EJEC-En Ejecución		Prioridad:		Fecha Inicio: 01.03.2024					
									Fecha Fin: 31.03.2024					
Comuna: Comuna 2		CGPC:			Barrio: Recoleta				Zona:					
Ubicación Técnica Cab: B-VP-20057-01501-SANTA FE AV. 1501-1600						Equipo Cab:								
Calle y Número:						Campo de Clasificación: 03/2024								
Puesto de Trabajo Responsable: AR-SA-02 - SALVATORI C02					Grupo Planificador: ARC - Contratistas DGARB				Nro de Aviso:					
N° Pos.	Denominación Ubicación Técnica	Equipo	Denom. Equipo	Ref.	Clave de Modelo	Operación	Tipo de Poda	Dur.	Un.	Especie	DAP (cm)	ALT. (m)	Estado de Plantera	Ancho Vereda
0010				1551	AR-EA10	Árbol > 20 cm y hasta 40 cm de DAP	EX	1,0		LIQUIDAM BAR	30.000	8.000		0
Observaciones:														
Firma Constratista					Firma Inspector							Página 1 de 1		



G O B I E R N O D E L A C I U D A D D E B U E N O S A I R E S
2024 - Año del 30° Aniversario de la Autonomía de la Ciudad de Buenos Aires

Hoja Adicional de Firmas
Informe gráfico

Número:

Buenos Aires,

Referencia: PLANILLA Y FOTO - ACTA N° 2235

El documento fue importado por el sistema GEDO con un total de 3 pagina/s.

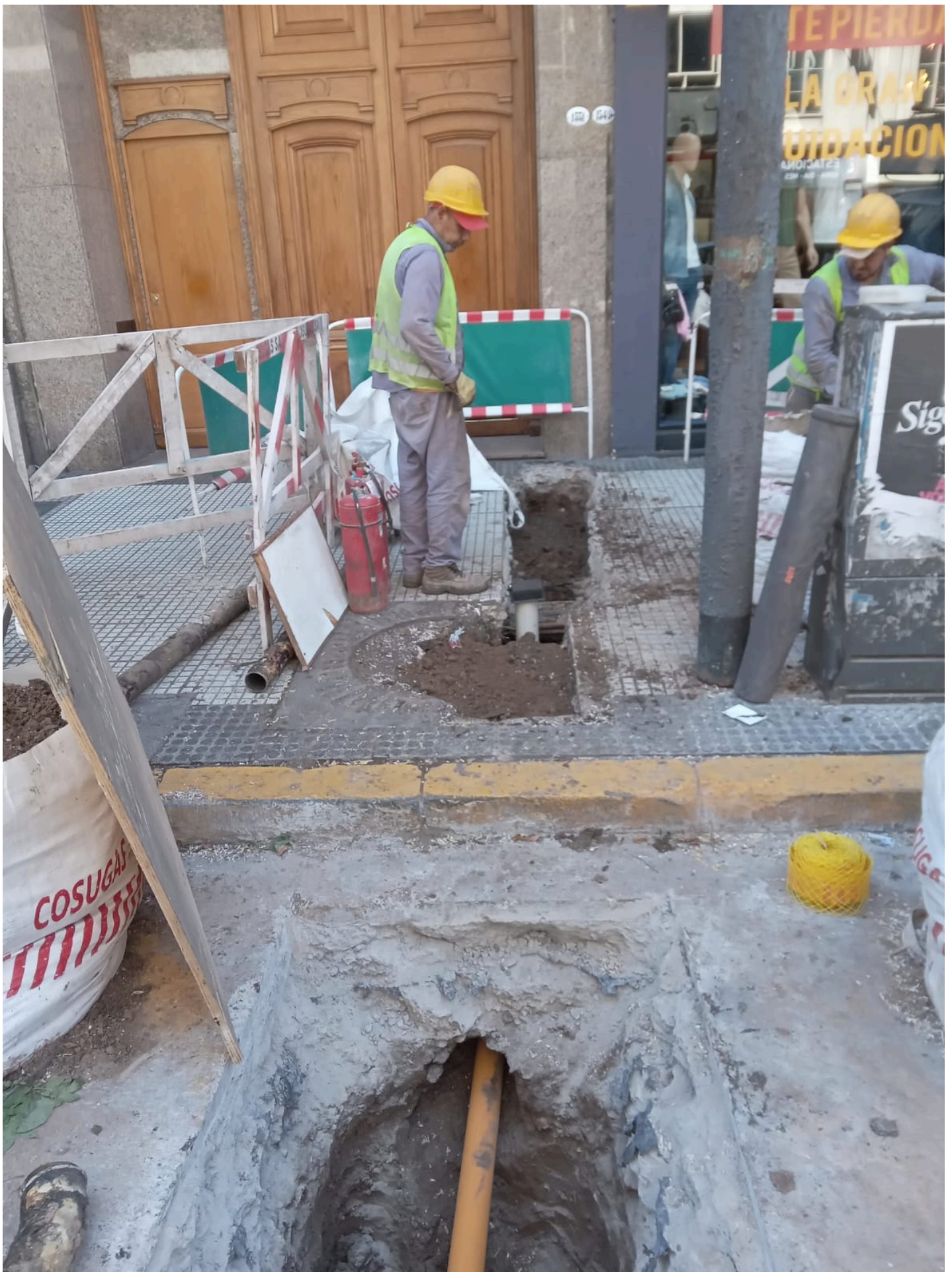



G O B I E R N O D E L A C I U D A D D E B U E N O S A I R E S
2024 - Año del 30° Aniversario de la Autonomía de la Ciudad de Buenos Aires

Hoja Adicional de Firmas
Informe gráfico

Número:

Buenos Aires,

Referencia: TRABAJO FINALIZADO

El documento fue importado por el sistema GEDO con un total de 1 pagina/s.



GOBIERNO DE LA CIUDAD DE BUENOS AIRES
2024 - Año del 30° Aniversario de la Autonomía de la Ciudad de Buenos Aires

Resolución Presidencia Junta Comuna

Número:

Buenos Aires,

Referencia: S/ Extracción árbol Hospital Gral. de Niños R. Gutierrez.-

VISTO: La Constitución de la Ciudad de Buenos Aires, las Leyes N° 3263 y N°1777, el Decreto N° 166/13, el Decreto N° 55/14, el Decreto N° 251-GCABA/14, la Resolución N° 573-GCABA-SECACGC/23, y el EX-2024-14865140- -GCABA-COMUNA2,

CONSIDERANDO:

Que conforme surge del artículo 10 inciso a) de la Ley N° 1777, concordante con lo establecido por el artículo 128 de la Constitución de la Ciudad de Buenos Aires, las Comunas tienen competencia exclusiva en materia de planificación, ejecución y control de los trabajos de mantenimiento urbano de las vías secundarias y otras de menor jerarquía;

Que en virtud del Decreto N° 166/2013 y su modificatorio Decreto N° 55/14, se transfirió a las Comunas de la Ciudad Autónoma de Buenos Aires las misiones, funciones y responsabilidades establecidas en la Ley N° 3263 de Arbolado Público Urbano;

Que el artículo N° 15 de la ley N° 3263, establece que la Autoridad de Aplicación podrá efectuar tareas de tala o extracción en diferentes supuestos, salvo las excepciones previstas en los incisos d) y e) del mentado artículo;

Que la Comuna podrá ejecutar dichas tareas en aquellos casos en que: "...El árbol esté seco o que, por su estado sanitario, fisiológico o por sus condiciones físicas no sea posible su recuperación, o para garantizar la seguridad de las personas y/o bienes, o cuando se encuentre fuera de la línea de plantación respecto al resto de los árboles de la vereda constituyendo un obstáculo o cuando por su localización resulte imposible ubicar las entradas de vehículos...";

Que por Decreto N° 251-GCABA/14 se aprobó la estructura organizativa de las Comunas de la Ciudad Autónoma de Buenos Aires, y se establecieron las acciones necesarias para el cumplimiento de los términos de la Ley N° 1777;

Que conforme surge del Acta de Inspección N° 2236 (IF-2024-14867681-GCABA-COMUNA2), emitida por personal técnico afectado a las tareas de evaluación en la materia, dependiente de la Gerencia Operativa de Gestión Comunal de la Comuna N°2, corresponde efectuar la extracción del ejemplar ubicado en el Hospital Gral de Niños R. Gutierrez;

Que el fundamento para la extracción de manera urgente e inmediata radica en que según informan los Agrónomos corresponde extracción de emergencia del ejemplar que se encuentra apoyado sobre una de las galerías internas del

hospital, no siendo posible su recuperación;

Que el último párrafo del artículo 15 de la Ley N° 3263, prescribe que: "...Deberá fijarse un cartel junto al ejemplar a ser extraído o talado por el plazo de diez (10) días corridos...";

Que por tratarse de una situación excepcional que no admite demora, resulta conveniente prescindir de dicha obligación;

Que por Resolución N° 573-GCABA-SECACGC/2023 se adjudicó a la Empresa contratista SALVATORI S.A. PARQUES Y ARDINES, CUIT 30-51270012-4, la contratación del "Servicio de Mantenimiento Integral del Arbolado Público lineal o viario y demás Servicios Conexos de las Comunas de la Ciudad Autónoma de Buenos Aires", en el marco de la Licitación Pública N° 230-1151-LPU23;

Por ello, y en uso de las facultades que le son propias,

EL PRESIDENTE DE LA JUNTA COMUNAL 2

RESUELVE

Artículo 1°.- Autorícese la extracción del ejemplar arbóreo ubicado en el Hospital Gral de Niños R. Gutierrez, atento los fundamentos expuestos en el Acta de Inspección N° 2236 (IF-2024-14867681-GCABA-COMUNA2), y que a todos sus efectos forma parte de la presente Resolución.

Artículo 2°.- Encomiéndese a la empresa SALVATORI S.A. PARQUES Y JARDINES, CUIT 30-51270012-4, realizar la tarea descripta en el artículo precedente.

Artículo 3°.- Regístrese, comuníquese a la Empresa interesada y publíquese. Cumplido, archívese. -

Planilla de Inspección de Árboles

Fecha de relevamiento 22/03/2024

Aviso

Arme 408032699

UBICACIÓN DEL ÁRBOL Especie botánica Tipa

Calle Hospital general de niños R. Gutiérrez N° ☐ Árbol Seco ☐ Árbol Semi Seco

PARÁMETROS MECÁNICOS Y SANITARIOS DEL ÁRBOL

Altura aprox. (m) 13 DAP (cm) 25 Inclinación: SI / NO ☐ Mayor a 40° ☐ Menor a 40°

Orientación de la inclinación ☐ Hacia la calle ☒ Hacia la propiedad ☐ Hacia el largo de la vereda

☐ Descopado ☐ Descopado y brotado ☐ Copa desbalanceada

FUSTE

Descortezamiento: Cavidades

basal media alto

Pequeñas			
Grandes			

☐ Fructificaciones fúngicas ☐ Codominancias ☐ Chorreados

Cavidad longitudinal en el fuste (m)

Espesor de pared remanente (cm)

RAIZ ☒ Expuesta ☐ Levanta vereda m2 Provoca fisuras en el frente de la propiedad: ☐ SI ☐ NO

RAMAS

☐ Tocones

☐ Excesivas / Cruzadas

☐ Con mal ángulo de inserción

☐ Quebradas / Fisuradas

☐ Secas / Secas en las puntas

☐ Bajas

☐ Codominancias

☐ Con cavidades / Tumores / Cancros

☐ Que invaden espacio aéreo

HOJAS

☐ De coloración anormal

☐ Defoliación Total

☐ Con signos de insectos

☐ Con manchas foliares

☐ Defoliación Parcial Síntomas de enfermedades

RECOMENDACIONES DEL INSPECTOR

A: OBJETIVOS DE LA PODA

☐ Reducción Riesgo

☐ Eliminar interferencias

☐ Adecuación al sitio

☐ Regulación de estructura

B: TIPOS DE PODA

☐ Formación

☐ Limpieza

☐ Aclareo

☐ Refaldado

☐ Terciado

☐ Balanceo

☒ C: EXTRACCIÓN

☐ E: TRASPLANTE

☐ D: TRATAMIENTO SANITARIO

F: CORTE DE RAÍCES

☐ Superficial

☐ Profunda

OBSERVACIONES Corresponde extracción de emergencia del ejemplar que se encuentra apoyado sobre una de las galerías internas del hospital , no siendo posible su recuperación.

INSPECTOR/VERIFICADOR

Carolina Carrillo
Nombre y Apellido

clh
Firma

35072278
DNI

Calle Hospital general de niños R. Gutiérrez

IMAGEN DEL EJEMPLAR



Informe N° 2236

ORDEN NRO: 408032699		CLASE DE ORDEN: ARME - Arbolado - Orden de Medición				FECHA DE ENTRADA: 04.04.2024									 Buenos Aires Ciudad	
Descripción: HOSPITAL DE NIÑOS-EXTRACCIÓN-24						Status: EJEC-En Ejecución		Prioridad:			Fecha Inicio: 01.04.2024					
											Fecha Fin: 30.04.2024					
Comuna: Comuna 2		CGPC:				Barrio: Recoleta						Zona:				
Ubicación Técnica Cab: B-VP-07018-01301-GALLO 1301-1399						Equipo Cab:										
Calle y Número:						Campo de Clasificación: 04/2024										
Puesto de Trabajo Responsable: AR-SA-02 - SALVATORI C02						Grupo Planificador: ARC - Contratistas DGARB						Nro de Aviso:				
N° Pos.	Denominación Ubicación Técnica	Equipo	Denom. Equipo	Ref.	Clave de Modelo	Operación	Tipo de Poda	Dur.	Un.	Especie	DAP (cm)	ALT. (m)	Estado de Plantera	Ancho Vereda		
0010				H NIÑOS	AR-EFH1	Extraccion ejemplar hasta 30 cm de dap con retiro de producido		1,0		TIPA	25.000	13.000		0		
Observaciones:																
Firma Constratista					Firma Inspector								Página 1 de 1			



GOBIERNO DE LA CIUDAD DE BUENOS AIRES
2024 - Año del 30° Aniversario de la Autonomía de la Ciudad de Buenos Aires

Hoja Adicional de Firmas
Informe gráfico

Número:

Buenos Aires,

Referencia: PLANILLA Y FOTO- ACTA N° 2236

El documento fue importado por el sistema GEDO con un total de 3 pagina/s.





G O B I E R N O D E L A C I U D A D D E B U E N O S A I R E S
2024 - Año del 30° Aniversario de la Autonomía de la Ciudad de Buenos Aires

Hoja Adicional de Firmas
Informe gráfico

Número:

Buenos Aires,

Referencia: TRABAJO FINALIZADO -

El documento fue importado por el sistema GEDO con un total de 1 pagina/s.



GOBIERNO DE LA CIUDAD DE BUENOS AIRES
2024 - Año del 30° Aniversario de la Autonomía de la Ciudad de Buenos Aires

Resolución Presidencia Junta Comuna

Número:

Buenos Aires,

Referencia: S/ Extracción árbol Uriburu 1091.-

VISTO: La Constitución de la Ciudad de Buenos Aires, las Leyes N° 3263 y N°1777, el Decreto N° 166/13, el Decreto N° 55/14, el Decreto N° 251-GCABA/14, la Resolución N° 573-GCABA-SECACGC/23, y el EX-2024-14872232- -GCABA-COMUNA2,

CONSIDERANDO:

Que conforme surge del artículo 10 inciso a) de la Ley N° 1777, concordante con lo establecido por el artículo 128 de la Constitución de la Ciudad de Buenos Aires, las Comunas tienen competencia exclusiva en materia de planificación, ejecución y control de los trabajos de mantenimiento urbano de las vías secundarias y otras de menor jerarquía;

Que en virtud del Decreto N° 166/2013 y su modificatorio Decreto N° 55/14, se transfirió a las Comunas de la Ciudad Autónoma de Buenos Aires las misiones, funciones y responsabilidades establecidas en la Ley N° 3263 de Arbolado Público Urbano;

Que el artículo N° 15 de la ley N° 3263, establece que la Autoridad de Aplicación podrá efectuar tareas de tala o extracción en diferentes supuestos, salvo las excepciones previstas en los incisos d) y e) del mentado artículo;

Que la Comuna podrá ejecutar dichas tareas en aquellos casos en que: "...El árbol esté seco o que, por su estado sanitario, fisiológico o por sus condiciones físicas no sea posible su recuperación, o para garantizar la seguridad de las personas y/o bienes, o cuando se encuentre fuera de la línea de plantación respecto al resto de los árboles de la vereda constituyendo un obstáculo o cuando por su localización resulte imposible ubicar las entradas de vehículos...";

Que por Decreto N° 251-GCABA/14 se aprobó la estructura organizativa de las Comunas de la Ciudad Autónoma de Buenos Aires, y se establecieron las acciones necesarias para el cumplimiento de los términos de la Ley N° 1777;

Que conforme surge del Acta de Inspección N° 2237 (IF-2024-14893446-GCABA-COMUNA2), emitida por personal técnico afectado a las tareas de evaluación en la materia, dependiente de la Gerencia Operativa de Gestión Comunal de la Comuna N°2, corresponde efectuar la extracción del ejemplar ubicado en la calle Uriburu 1091;

Que el fundamento para la extracción de manera urgente e inmediata radica en que según informan los Agrónomos se trata de un ejemplar inclinado, esbelto, con grietas de gran jerarquía a lo largo de todo su fuste, en proceso de apertura extendiéndose hasta sus raíces, también posee marcas de heridas mecánicas producto de golpes de

vehículos en su fuste medio. No siendo posible su recuperación, se recomienda su extracción a fin de garantizar la seguridad de personas y/o bienes debido a caída del árbol;

Que el último párrafo del artículo 15 de la Ley N° 3263, prescribe que: "...Deberá fijarse un cartel junto al ejemplar a ser extraído o talado por el plazo de diez (10) días corridos...";

Que por tratarse de una situación excepcional que no admite demora, resulta conveniente prescindir de dicha obligación;

Que por Resolución N° 573-GCABA-SECACGC/2023 se adjudicó a la Empresa contratista SALVATORI S.A. PARQUES Y ARDINES, CUIT 30-51270012-4, la contratación del "Servicio de Mantenimiento Integral del Arbolado Público lineal o viario y demás Servicios Conexos de las Comunas de la Ciudad Autónoma de Buenos Aires", en el marco de la Licitación Pública N° 230-1151-LPU23;

Por ello, y en uso de las facultades que le son propias,

EL PRESIDENTE DE LA JUNTA COMUNAL 2

RESUELVE

Artículo 1°.- Autorícese la extracción del ejemplar arbóreo ubicado en la calle Uriburu 1091, atento los fundamentos expuestos en el Acta de Inspección N° 2237 (IF-2024-14893446-GCABA-COMUNA2), y que a todos sus efectos forma parte de la presente Resolución.

Artículo 2°.- Encomiéndese a la empresa SALVATORI S.A. PARQUES Y JARDINES, CUIT 30-51270012-4, realizar la tarea descripta en el artículo precedente.

Artículo 3°.- Regístrese, comuníquese a la Empresa interesada y publíquese. Cumplido, archívese. -

Planilla de Inspección de Árboles

Fecha de relevamiento **27/03/24**

Aviso

Arme **408031549**

UBICACIÓN DEL ÁRBOL Especie botánica **Fraxinus pennsylvanica**

Calle **Uriburu** N° **1091** ☐ Árbol Seco ☐ Árbol Semi Seco

PARÁMETROS MECÁNICOS Y SANITARIOS DEL ÁRBOL

Altura aprox. (m) **18** DAP (cm) **20** Inclinación: ☒ / NO ☐ Mayor a 40° ☒ Menor a 40°

Orientación de la inclinación ☒ Hacia la calle ☐ Hacia la propiedad ☐ Hacia el largo de la vereda

☐ Descopado ☐ Descopado y brotado ☒ Copa desbalanceada

FUSTE

Descortezamiento: Cavidades

basal media alto

Pequeñas			
Grandes		<input checked="" type="checkbox"/>	

☐ Fructificaciones fúngicas ☐ Codominancias ☐ Chorreados

Cavidad longitudinal en el fuste (m)

Espesor de pared remanente (cm)

RAIZ ☒ Expuesta ☐ Levanta vereda m2 Provoca fisuras en el frente de la propiedad: ☐ SI ☐ NO

RAMAS

☐ Tocones

☒ Excesivas / Cruzadas

☐ Con mal ángulo de inserción

☐ Quebradas / Fisuradas

☐ Secas / Secas en las puntas

☐ Bajas

☒ Codominancias

☐ Con cavidades / Tumores / Cancros

☐ Que invaden espacio aéreo

HOJAS

☐ De coloración anormal

☐ Defoliación Total

☐ Con signos de insectos

☐ Con manchas foliares

☐ Defoliación Parcial Síntomas de enfermedades

RECOMENDACIONES DEL INSPECTOR

A: OBJETIVOS DE LA PODA

☐ Reducción Riesgo

☐ Eliminar interferencias

☐ Adecuación al sitio

☐ Regulación de estructura

B: TIPOS DE PODA

☐ Formación

☐ Limpieza

☐ Aclareo

☐ Refaldado

☐ Terciado

☐ Balanceo

☒ C: EXTRACCIÓN

☐ E: TRASPLANTE

☐ D: TRATAMIENTO SANITARIO

F: CORTE DE RAÍCES

☐ Superficial

☐ Profunda

OBSERVACIONES

Ejemplar inclinado, esbelto, con grietas de gran jerarquía a lo largo de todo su fuste, en proceso de apertura extendiéndose hasta sus raíces, también posee marcas de heridas mecánicas producto de golpes de vehículos en su fuste medio.

No siendo posible su recuperación, se recomienda su extracción a fin de garantizar la seguridad de personas y/o bienes debido a caída del árbol.

INSPECTOR/VERIFICADOR

Ana Greppi

Nombre y Apellido

Agreppi

Firma

36.527.949

DNI



ORDEN NRO: 408031549		CLASE DE ORDEN: ARME - Arbolado - Orden de Medición				FECHA DE ENTRADA: 27.03.2024									 Buenos Aires Ciudad	
Descripción: URIBURU 1091-EXTRACCIÓN-24						Status: EJEC-En Ejecución		Prioridad:			Fecha Inicio: 01.03.2024					
											Fecha Fin: 31.03.2024					
Comuna: Comuna 2		CGPC:				Barrio: Recoleta						Zona:				
Ubicación Técnica Cab: B-VP-22012-01001-URIBURU JOSE E., Pres. 1001-1100							Equipo Cab:									
Calle y Número:							Campo de Clasificación: 03/2024									
Puesto de Trabajo Responsable: AR-SA-02 - SALVATORI C02						Grupo Planificador: ARC - Contratistas DGARB						Nro de Aviso:				
N° Pos.	Denominación Ubicación Técnica	Equipo	Denom. Equipo	Ref.	Clave de Modelo	Operación	Tipo de Poda	Dur.	Un.	Especie	DAP (cm)	ALT. (m)	Estado de Plantera	Ancho Vereda		
0010				1091	AR-EA09	Árbol > 10 cm y hasta 20 cm de DAP		1,0		FRESNO	20.000	18.000		0		
Observaciones:																
Firma Constratista					Firma Inspector								Página 1 de 1			



G O B I E R N O D E L A C I U D A D D E B U E N O S A I R E S
2024 - Año del 30° Aniversario de la Autonomía de la Ciudad de Buenos Aires

Hoja Adicional de Firmas
Informe gráfico

Número:

Buenos Aires,

Referencia: PLANILLA Y FOTO - ACTA N° 2237

El documento fue importado por el sistema GEDO con un total de 3 pagina/s.





G O B I E R N O D E L A C I U D A D D E B U E N O S A I R E S
2024 - Año del 30° Aniversario de la Autonomía de la Ciudad de Buenos Aires

Hoja Adicional de Firmas
Informe gráfico

Número:

Buenos Aires,

Referencia: TRABAJO REALIZADO

El documento fue importado por el sistema GEDO con un total de 1 pagina/s.



GOBIERNO DE LA CIUDAD DE BUENOS AIRES
2024 - Año del 30° Aniversario de la Autonomía de la Ciudad de Buenos Aires

Resolución Presidencia Junta Comuna

Número:

Buenos Aires,

Referencia: S/ Extracción árbol Peña 2590.-

VISTO: La Constitución de la Ciudad de Buenos Aires, las Leyes N° 3263 y N°1777, el Decreto N° 166/13, el Decreto N° 55/14, el Decreto N° 251-GCABA/14, la Resolución N° 573-GCABA-SECACGC/23, y el EX-2024-14897154- -GCABA-COMUNA2,

CONSIDERANDO:

Que conforme surge del artículo 10 inciso a) de la Ley N° 1777, concordante con lo establecido por el artículo 128 de la Constitución de la Ciudad de Buenos Aires, las Comunas tienen competencia exclusiva en materia de planificación, ejecución y control de los trabajos de mantenimiento urbano de las vías secundarias y otras de menor jerarquía;

Que en virtud del Decreto N° 166/2013 y su modificatorio Decreto N° 55/14, se transfirió a las Comunas de la Ciudad Autónoma de Buenos Aires las misiones, funciones y responsabilidades establecidas en la Ley N° 3263 de Arbolado Público Urbano;

Que el artículo N° 15 de la ley N° 3263, establece que la Autoridad de Aplicación podrá efectuar tareas de tala o extracción en diferentes supuestos, salvo las excepciones previstas en los incisos d) y e) del mentado artículo;

Que la Comuna podrá ejecutar dichas tareas en aquellos casos en que: "...El árbol esté seco o que, por su estado sanitario, fisiológico o por sus condiciones físicas no sea posible su recuperación, o para garantizar la seguridad de las personas y/o bienes, o cuando se encuentre fuera de la línea de plantación respecto al resto de los árboles de la vereda constituyendo un obstáculo o cuando por su localización resulte imposible ubicar las entradas de vehículos...";

Que por Decreto N° 251-GCABA/14 se aprobó la estructura organizativa de las Comunas de la Ciudad Autónoma de Buenos Aires, y se establecieron las acciones necesarias para el cumplimiento de los términos de la Ley N° 1777;

Que conforme surge del Acta de Inspección N° 2238 (IF-2024-14898322-GCABA-COMUNA2), emitida por personal técnico afectado a las tareas de evaluación en la materia, dependiente de la Gerencia Operativa de Gestión Comunal de la Comuna N°2, corresponde efectuar la extracción del ejemplar ubicado en la calle Peña 2590;

Que el fundamento para la extracción de manera urgente e inmediata radica en que según informan los Agrónomos corresponde extraer ejemplar que presenta su fuste quebrado y obstruyendo la vereda, siendo su recuperación irreversible.;

Que el último párrafo del artículo 15 de la Ley N° 3263, prescribe que: “...Deberá fijarse un cartel junto al ejemplar a ser extraído o talado por el plazo de diez (10) días corridos...”;

Que por tratarse de una situación excepcional que no admite demora, resulta conveniente prescindir de dicha obligación;

Que por Resolución N° 573-GCABA-SECACGC/2023 se adjudicó a la Empresa contratista SALVATORI S.A. PARQUES Y ARDINES, CUIT 30-51270012-4, la contratación del “Servicio de Mantenimiento Integral del Arbolado Público lineal o viario y demás Servicios Conexos de las Comunas de la Ciudad Autónoma de Buenos Aires”, en el marco de la Licitación Pública N° 230-1151-LPU23;

Por ello, y en uso de las facultades que le son propias,

EL PRESIDENTE DE LA JUNTA COMUNAL 2

RESUELVE

Artículo 1°.- Autorícese la extracción del ejemplar arbóreo ubicado en la calle Peña 2590, atento los fundamentos expuestos en el Acta de Inspección N° 2238 (IF-2024-14898322-GCABA-COMUNA2), y que a todos sus efectos forma parte de la presente Resolución.

Artículo 2°.- Encomiéndese a la empresa SALVATORI S.A. PARQUES Y JARDINES, CUIT 30-51270012-4, realizar la tarea descripta en el artículo precedente.

Artículo 3°.- Regístrese, comuníquese a la Empresa interesada y publíquese. Cumplido, archívese. -

Planilla de Inspección de Árboles

Fecha de relevamiento 01/03/2024

Aviso

Arme 408023433

UBICACIÓN DEL ÁRBOL Especie botánica Fresno

Calle Peña N° 2590 ☐ Árbol Seco ☐ Árbol Semi Seco

PARÁMETROS MECÁNICOS Y SANITARIOS DEL ÁRBOL

Altura aprox. (m) 10 DAP (cm) 20 Inclinación: SI / NO ☐ Mayor a 40° ☐ Menor a 40°

Orientación de la inclinación ☐ Hacia la calle ☐ Hacia la propiedad ☐ Hacia el largo de la vereda

☐ Descopado ☐ Descopado y brotado ☐ Copa desbalanceada

FUSTE

Descortezamiento: Cavidades

basal media alto

Pequeñas			
Grandes			

☐ Fructificaciones fúngicas ☐ Codominancias ☐ Chorreados

Cavidad longitudinal en el fuste (m)

Espesor de pared remanente (cm)

RAIZ ☐ Expuesta ☐ Levanta vereda m2 Provoca fisuras en el frente de la propiedad: ☐ SI ☐ NO

RAMAS

☐ Tocones

☐ Excesivas / Cruzadas

☐ Con mal ángulo de inserción

☒ Quebradas / Fisuradas

☐ Secas / Secas en las puntas

☐ Bajas

☐ Codominancias

☐ Con cavidades / Tumores / Cancros

☐ Que invaden espacio aéreo

HOJAS

☐ De coloración anormal

☐ Defoliación Total

☐ Con signos de insectos

☐ Con manchas foliares

☐ Defoliación Parcial Síntomas de enfermedades

RECOMENDACIONES DEL INSPECTOR

A: OBJETIVOS DE LA PODA

☐ Reducción Riesgo

☐ Eliminar interferencias

☐ Adecuación al sitio

☐ Regulación de estructura

B: TIPOS DE PODA

☐ Formación

☐ Limpieza

☐ Aclareo

☐ Refaldado

☐ Terciado

☐ Balanceo

☒ C: EXTRACCIÓN

☐ E: TRASPLANTE

☐ D: TRATAMIENTO SANITARIO

F: CORTE DE RAÍCES

☐ Superficial

☐ Profunda

OBSERVACIONES Corresponde extraer ejemplar que presenta su fuste quebrado y obstruyendo la vereda siendo su recuperación irreversible.

INSPECTOR/VERIFICADOR

Carolina Carrillo
Nombre y Apellido

CLL
Firma

35072278
DNI

Calle Peña 2590

IMAGEN DEL EJEMPLAR



Informe N° 2238

ORDEN NRO: 408023433		CLASE DE ORDEN: ARME - Arbolado - Orden de Medición				FECHA DE ENTRADA: 01.03.2024									 Buenos Aires Ciudad	
Descripción: PEÑA 2590-EXTRACCIÓN-24						Status: EJEC-En Ejecución		Prioridad:			Fecha Inicio: 01.03.2024					
											Fecha Fin: 31.03.2024					
Comuna: Comuna 2		CGPC:				Barrio: Recoleta						Zona:				
Ubicación Técnica Cab: B-VP-17054-02501-PEÑA 2501-2600						Equipo Cab:										
Calle y Número:						Campo de Clasificación: 03/2024										
Puesto de Trabajo Responsable: AR-SA-02 - SALVATORI C02						Grupo Planificador: ARC - Contratistas DGARB						Nro de Aviso:				
N° Pos.	Denominación Ubicación Técnica	Equipo	Denom. Equipo	Ref.	Clave de Modelo	Operación	Tipo de Poda	Dur.	Un.	Especie	DAP (cm)	ALT. (m)	Estado de Plantera	Ancho Vereda		
0010				2590	AR-EA09	Árbol > 10 cm y hasta 20 cm de DAP		1,0		FRESNO	20.000	10.000		0		
Observaciones:																
Firma Constratista					Firma Inspector								Página 1 de 1			



GOBIERNO DE LA CIUDAD DE BUENOS AIRES
2024 - Año del 30° Aniversario de la Autonomía de la Ciudad de Buenos Aires

Hoja Adicional de Firmas
Informe gráfico

Número:

Buenos Aires,

Referencia: PLANILLA Y FOTO - ACTA N° 2238

El documento fue importado por el sistema GEDO con un total de 3 pagina/s.





G O B I E R N O D E L A C I U D A D D E B U E N O S A I R E S
2024 - Año del 30° Aniversario de la Autonomía de la Ciudad de Buenos Aires

Hoja Adicional de Firmas
Informe gráfico

Número:

Buenos Aires,

Referencia: TRABAJO FINALIZADO

El documento fue importado por el sistema GEDO con un total de 1 pagina/s.



G O B I E R N O D E L A C I U D A D D E B U E N O S A I R E S
2024 - Año del 30° Aniversario de la Autonomía de la Ciudad de Buenos Aires

Resolución Presidencia Junta Comuna

Número:

Buenos Aires,

Referencia: S/ Extracción árbol French 2616.-

VISTO: La Constitución de la Ciudad de Buenos Aires, las Leyes N° 3263 y N°1777, el Decreto N° 166/13, el Decreto N° 55/14, el Decreto N° 251-GCABA/14, la Resolución N° 573-GCABA-SECACGC/23, y el EX-2024-14903847- -GCABA-COMUNA2,

CONSIDERANDO:

Que conforme surge del artículo 10 inciso a) de la Ley N° 1777, concordante con lo establecido por el artículo 128 de la Constitución de la Ciudad de Buenos Aires, las Comunas tienen competencia exclusiva en materia de planificación, ejecución y control de los trabajos de mantenimiento urbano de las vías secundarias y otras de menor jerarquía;

Que en virtud del Decreto N° 166/2013 y su modificatorio Decreto N° 55/14, se transfirió a las Comunas de la Ciudad Autónoma de Buenos Aires las misiones, funciones y responsabilidades establecidas en la Ley N° 3263 de Arbolado Público Urbano;

Que el artículo N° 15 de la ley N° 3263, establece que la Autoridad de Aplicación podrá efectuar tareas de tala o extracción en diferentes supuestos, salvo las excepciones previstas en los incisos d) y e) del mentado artículo;

Que la Comuna podrá ejecutar dichas tareas en aquellos casos en que: "...El árbol esté seco o que, por su estado sanitario, fisiológico o por sus condiciones físicas no sea posible su recuperación, o para garantizar la seguridad de las personas y/o bienes, o cuando se encuentre fuera de la línea de plantación respecto al resto de los árboles de la vereda constituyendo un obstáculo o cuando por su localización resulte imposible ubicar las entradas de vehículos...";

Que por Decreto N° 251-GCABA/14 se aprobó la estructura organizativa de las Comunas de la Ciudad Autónoma de Buenos Aires, y se establecieron las acciones necesarias para el cumplimiento de los términos de la Ley N° 1777;

Que conforme surge del Acta de Inspección N° 2239 (IF-2024-14906274-GCABA-COMUNA2), emitida por personal técnico afectado a las tareas de evaluación en la materia, dependiente de la Gerencia Operativa de Gestión Comunal de la Comuna N°2, corresponde efectuar la extracción del ejemplar ubicado en la calle French 2616;

Que el fundamento para la extracción de manera urgente e inmediata radica en que según informan los Agrónomos se trata de un ejemplar inclinado y esbelto presenta desplazamiento de sustrato y raíces de poca profundidad descalzadas parcialmente en dirección a la calle. No siendo posible su recuperación, se recomienda su extracción a

fin de garantizar la seguridad de personas y/o bienes debido a caída del árbol;

Que el último párrafo del artículo 15 de la Ley N° 3263, prescribe que: "...Deberá fijarse un cartel junto al ejemplar a ser extraído o talado por el plazo de diez (10) días corridos...";

Que por tratarse de una situación excepcional que no admite demora, resulta conveniente prescindir de dicha obligación;

Que por Resolución N° 573-GCABA-SECACGC/2023 se adjudicó a la Empresa contratista SALVATORI S.A. PARQUES Y ARDINES, CUIT 30-51270012-4, la contratación del "Servicio de Mantenimiento Integral del Arbolado Público lineal o viario y demás Servicios Conexos de las Comunas de la Ciudad Autónoma de Buenos Aires", en el marco de la Licitación Pública N° 230-1151-LPU23;

Por ello, y en uso de las facultades que le son propias,

EL PRESIDENTE DE LA JUNTA COMUNAL 2

RESUELVE

Artículo 1°.- Autorícese la extracción del ejemplar arbóreo ubicado en la calle French 2616, atento los fundamentos expuestos en el Acta de Inspección N° 2239 (IF-2024-14906274-GCABA-COMUNA2), y que a todos sus efectos forma parte de la presente Resolución.

Artículo 2°.- Encomiéndese a la empresa SALVATORI S.A. PARQUES Y JARDINES, CUIT 30-51270012-4, realizar la tarea descripta en el artículo precedente.

Artículo 3°.- Regístrese, comuníquese a la Empresa interesada y publíquese. Cumplido, archívese. -

Planilla de Inspección de Árboles

Fecha de relevamiento **08/03/24**

Aviso

Arme **408025626**

UBICACIÓN DEL ÁRBOL Especie botánica **Fraxinus pennsylvanica**

Calle **French** N° **2616 LA1** ☐ Árbol Seco ☐ Árbol Semi Seco

PARÁMETROS MECÁNICOS Y SANITARIOS DEL ÁRBOL

Altura aprox. (m) **20** DAP (cm) **32** Inclinación: ☒ / NO ☐ Mayor a 40° ☒ Menor a 40°

Orientación de la inclinación ☒ Hacia la calle ☐ Hacia la propiedad ☐ Hacia el largo de la vereda

☐ Descopado ☐ Descopado y brotado ☒ Copa desbalanceada

FUSTE

Descortezamiento: Cavidades

basal media alto

Pequeñas			
Grandes			

☐ Fructificaciones fúngicas ☒ Codominancias ☐ Chorreados

Cavidad longitudinal en el fuste (m)

Espesor de pared remanente (cm)

RAIZ ☐ Expuesta ☐ Levanta vereda m2 Provoca fisuras en el frente de la propiedad: ☐ SI ☐ NO

RAMAS

☐ Tocones

☐ Excesivas / Cruzadas

☐ Con mal ángulo de inserción

☐ Quebradas / Fisuradas

☐ Secas / Secas en las puntas

☐ Bajas

☒ Codominancias

☐ Con cavidades / Tumores / Cancros

☐ Que invaden espacio aéreo

HOJAS

☐ De coloración anormal

☐ Defoliación Total

☐ Con signos de insectos

☐ Con manchas foliares

☐ Defoliación Parcial Síntomas de enfermedades

RECOMENDACIONES DEL INSPECTOR

A: OBJETIVOS DE LA PODA

☐ Reducción Riesgo

☐ Eliminar interferencias

☐ Adecuación al sitio

☐ Regulación de estructura

B: TIPOS DE PODA

☐ Formación

☐ Limpieza

☐ Aclareo

☐ Refaldado

☐ Terciado

☐ Balanceo

☒ C: EXTRACCIÓN

☐ E: TRASPLANTE

☐ D: TRATAMIENTO SANITARIO

F: CORTE DE RAÍCES

☐ Superficial

☐ Profunda

OBSERVACIONES

Ejemplar inclinado y esbelto presenta desplazamiento de sustrato y raíces de poca profundidad descalzadas parcialmente en dirección a la calle.

No siendo posible su recuperación, se recomienda su extracción a fin de garantizar la seguridad de personas y/o bienes debido a caída del árbol.

INSPECTOR/VERIFICADOR

Ana Greppi

Nombre y Apellido

Agrippi

Firma

36527949

DNI

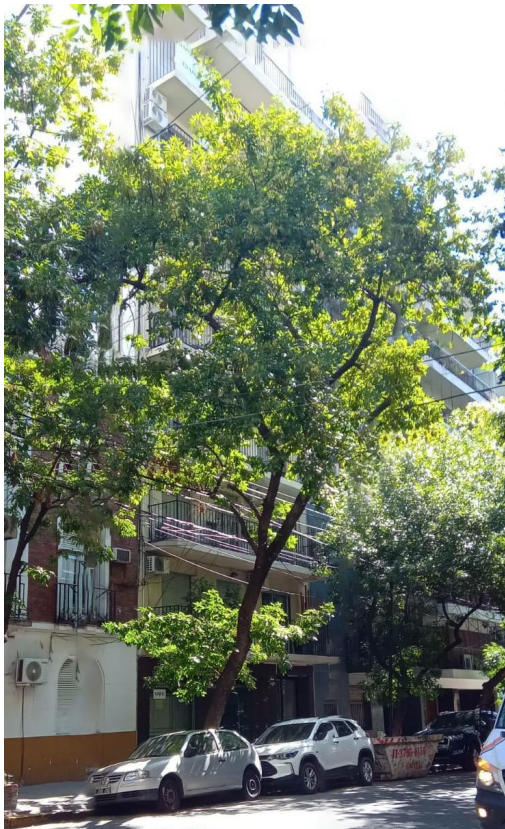

French 2616 LA1
08.03.2024 15:07
-34.58972, -58.40103
French 2613, C1425AWC Buenos Aires



French 2616 LA1
08.03.2024 15:09
-34.58968, -58.40111
French 2617, C1425AWC Buenos Aires

ORDEN NRO: 408025626		CLASE DE ORDEN: ARME -				FECHA DE ENTRADA: 08.03.2024		 Buenos Aires Ciudad						
Descripción: FRENCH 2616- LA1- EXTRACCION 24					Status: ACEP-Medición Aceptada		Prioridad:		Fecha Inicio: 01.03.2024					
									Fecha Fin: 31.03.2024					
Comuna: Comuna 2		CGPC:			Barrio: Recoleta				Zona:					
Ubicación Técnica Cab: B-VP-06055-02601-FRENCH 2601-2700						Equipo Cab:								
Calle y Número:						Campo de Clasificación: 03/2024								
Puesto de Trabajo Responsable: AR-SA-02 - SALVATORI C02					Grupo Planificador: AR3 - Certificacion				Nro de Aviso:					
N° Pos.	Denominación Ubicación Técnica	Equipo	Denom. Equipo	Ref.	Clave de Modelo	Operación	Tipo de Poda	Dur.	Un.	Especie	DAP (cm)	ALT. (m)	Estado de Plantera	Ancho Vereda
0010				2616	AR-EFH2	Extraccion ejemplar entre 30 y 60 m de dap con retiro de producido	LA1	1,0	UN	fresno	32.00 0	20.00 0		0
Observaciones:														
Firma Constratista					Firma Inspector							Página 1 de 1		



G O B I E R N O D E L A C I U D A D D E B U E N O S A I R E S
2024 - Año del 30° Aniversario de la Autonomía de la Ciudad de Buenos Aires

Hoja Adicional de Firmas
Informe gráfico

Número:

Buenos Aires,

Referencia: PLANILLA Y FOTO - ACTA N° 2239

El documento fue importado por el sistema GEDO con un total de 3 pagina/s.





G O B I E R N O D E L A C I U D A D D E B U E N O S A I R E S
2024 - Año del 30° Aniversario de la Autonomía de la Ciudad de Buenos Aires

Hoja Adicional de Firmas
Informe gráfico

Número:

Buenos Aires,

Referencia: TRABAJO FINALIZADO

El documento fue importado por el sistema GEDO con un total de 1 pagina/s.



G O B I E R N O D E L A C I U D A D D E B U E N O S A I R E S
2024 - Año del 30° Aniversario de la Autonomía de la Ciudad de Buenos Aires

Resolución Presidencia Junta Comuna

Número:

Buenos Aires,

Referencia: S/ Extracción árbol Ayacucho 942.-

VISTO: La Constitución de la Ciudad de Buenos Aires, las Leyes N° 3263 y N°1777, el Decreto N° 166/13, el Decreto N° 55/14, el Decreto N° 251-GCABA/14, la Resolución N° 573-GCABA-SECACGC/23, y el EX-2024-14918184- -GCABA-COMUNA2,

CONSIDERANDO:

Que conforme surge del artículo 10 inciso a) de la Ley N° 1777, concordante con lo establecido por el artículo 128 de la Constitución de la Ciudad de Buenos Aires, las Comunas tienen competencia exclusiva en materia de planificación, ejecución y control de los trabajos de mantenimiento urbano de las vías secundarias y otras de menor jerarquía;

Que en virtud del Decreto N° 166/2013 y su modificatorio Decreto N° 55/14, se transfirió a las Comunas de la Ciudad Autónoma de Buenos Aires las misiones, funciones y responsabilidades establecidas en la Ley N° 3263 de Arbolado Público Urbano;

Que el artículo N° 15 de la ley N° 3263, establece que la Autoridad de Aplicación podrá efectuar tareas de tala o extracción en diferentes supuestos, salvo las excepciones previstas en los incisos d) y e) del mentado artículo;

Que la Comuna podrá ejecutar dichas tareas en aquellos casos en que: "...El árbol esté seco o que, por su estado sanitario, fisiológico o por sus condiciones físicas no sea posible su recuperación, o para garantizar la seguridad de las personas y/o bienes, o cuando se encuentre fuera de la línea de plantación respecto al resto de los árboles de la vereda constituyendo un obstáculo o cuando por su localización resulte imposible ubicar las entradas de vehículos...";

Que por Decreto N° 251-GCABA/14 se aprobó la estructura organizativa de las Comunas de la Ciudad Autónoma de Buenos Aires, y se establecieron las acciones necesarias para el cumplimiento de los términos de la Ley N° 1777;

Que conforme surge del Acta de Inspección N° 2240 (IF-2024-14917775-GCABA-COMUNA2), emitida por personal técnico afectado a las tareas de evaluación en la materia, dependiente de la Gerencia Operativa de Gestión Comunal de la Comuna N°2, corresponde efectuar la extracción del ejemplar ubicado en la calle Ayacucho 942;

Que el fundamento para la extracción de manera urgente e inmediata radica en que según informan los Agrónomos se trata de un ejemplar inclinado sostenido por tendido de cables presenta ahuecamiento en sus raíces de anclaje debido a un gran hormiguero, también se observó levantamiento basal debido a las lluvias constantes, antecedentes

de corte de raíz y daños mecánicos producto de vehículos en su fuste. No siendo posible su recuperación, se recomienda su extracción a fin de garantizar la seguridad de personas y/o bienes debido a caída del árbol;

Que el último párrafo del artículo 15 de la Ley N° 3263, prescribe que: "...Deberá fijarse un cartel junto al ejemplar a ser extraído o talado por el plazo de diez (10) días corridos...";

Que por tratarse de una situación excepcional que no admite demora, resulta conveniente prescindir de dicha obligación;

Que por Resolución N° 573-GCABA-SECACGC/2023 se adjudicó a la Empresa contratista SALVATORI S.A. PARQUES Y ARDINES, CUIT 30-51270012-4, la contratación del "Servicio de Mantenimiento Integral del Arbolado Público lineal o viario y demás Servicios Conexos de las Comunas de la Ciudad Autónoma de Buenos Aires", en el marco de la Licitación Pública N° 230-1151-LPU23;

Por ello, y en uso de las facultades que le son propias,

EL PRESIDENTE DE LA JUNTA COMUNAL 2

RESUELVE

Artículo 1°.- Autorícese la extracción del ejemplar arbóreo ubicado en la calle Ayacucho 942, atento los fundamentos expuestos en el Acta de Inspección N° 2240 (IF-2024-14917775-GCABA-COMUNA2), y que a todos sus efectos forma parte de la presente Resolución.

Artículo 2°.- Encomiéndese a la empresa SALVATORI S.A. PARQUES Y JARDINES, CUIT 30-51270012-4, realizar la tarea descripta en el artículo precedente.

Artículo 3°.- Regístrese, comuníquese a la Empresa interesada y publíquese. Cumplido, archívese. -

Planilla de Inspección de Árboles

Fecha de relevamiento **14/03/24**

Aviso **S00188202/24**

Arme **408026841**

UBICACIÓN DEL ÁRBOL Especie botánica **Fraxinus pennsylvanica**

Calle **Ayacucho**

Nº **942**

☐ Árbol Seco

☐ Árbol Semi Seco

PARÁMETROS MECÁNICOS Y SANITARIOS DEL ÁRBOL

Altura aprox. (m) **15** DAP (cm) **45** Inclinação: ☒ / NO ☒ Mayor a 40° ☐ Menor a 40°

Orientación de la inclinación ☒ Hacia la calle ☐ Hacia la propiedad ☐ Hacia el largo de la vereda

☐ Descopado ☐ Descopado y brotado ☒ Copa desbalanceada

FUSTE

Descortezamiento: Cavidades

basal media alto

Pequeñas		<input checked="" type="checkbox"/>	
Grandes	<input checked="" type="checkbox"/>		

☐ Fructificaciones fúngicas

☐ Codominancias

☐ Chorreados

Cavidad longitudinal en el fuste (m)

Espesor de pared remanente (cm)

RAIZ

☒ Expuesta

☐ Levanta vereda m2

Provoca fisuras en el frente de la propiedad: ☐ SI ☐ NO

RAMAS

☐ Tocones

☐ Excesivas / Cruzadas

☐ Con mal ángulo de inserción

☐ Quebradas / Fisuradas

☒ Secas / Secas en las puntas

☐ Bajas

☒ Codominancias

☒ Con cavidades / Tumores / Cancros

☐ Que invaden espacio aéreo

HOJAS

☐ De coloración anormal

☐ Defoliación Total

☐ Con signos de insectos

☐ Con manchas foliares

☐ Defoliación Parcial Síntomas de enfermedades

RECOMENDACIONES DEL INSPECTOR

A: OBJETIVOS DE LA PODA

B: TIPOS DE PODA

☐ Reducción Riesgo

☐ Formación

☐ Balanceo

F: CORTE DE RAÍCES

☐ Eliminar interferencias

☐ Limpieza

☒ C: EXTRACCIÓN

☐ Superficial

☐ Adecuación al sitio

☐ Aclareo

☐ E: TRASPLANTE

☐ Profunda

☐ Regulación de estructura

☐ Refaldado

☐ D: TRATAMIENTO SANITARIO

☐ Terciado

OBSERVACIONES

Ejemplar inclinado sostenido por tendido de cables presenta ahuecamiento en sus raíces de anclaje debido a un gran hormiguero, tambien se observo levantamiento basal debido a las lluvias constantes, antecedentes de corte de raiz y daños mecanicos producto de vehiculos en su fuste. No siendo posible su recuperación, se recomienda su extracción a fin de garantizar la seguridad de personas y/o bienes debido a caída del árbol.

INSPECTOR/VERIFICADOR

Ana Greppi

Nombre y Apellido

Agrippi

Firma

36527949

DNI



ORDEN NRO: 408026841		CLASE DE ORDEN: ARME - Arbolado - Orden de Medición				FECHA DE ENTRADA: 14.03.2024									 Buenos Aires Ciudad	
Descripción: AYACUCHO 942 EXTRACCIÓN-24						Status: EJEC-En Ejecución		Prioridad:			Fecha Inicio: 01.03.2024					
											Fecha Fin: 31.03.2024					
Comuna: Comuna 2		CGPC:				Barrio: Recoleta						Zona:				
Ubicación Técnica Cab: B-VP-01143-00901-AYACUCHO 901-1000						Equipo Cab:										
Calle y Número:						Campo de Clasificación: 03/2024										
Puesto de Trabajo Responsable: AR-SA-02 - SALVATORI C02						Grupo Planificador: ARC - Contratistas DGARB						Nro de Aviso:				
N° Pos.	Denominación Ubicación Técnica	Equipo	Denom. Equipo	Ref.	Clave de Modelo	Operación	Tipo de Poda	Dur.	Un.	Especie	DAP (cm)	ALT. (m)	Estado de Plantera	Ancho Vereda		
0010				942	AR-EA11	Árbol > 40 cm y hasta 60 cm de DAP		1,0		FRESNO	45.000	15.000		0		
Observaciones:																
Firma Constratista					Firma Inspector								Página 1 de 1			



G O B I E R N O D E L A C I U D A D D E B U E N O S A I R E S
2024 - Año del 30° Aniversario de la Autonomía de la Ciudad de Buenos Aires

Hoja Adicional de Firmas
Informe gráfico

Número:

Buenos Aires,

Referencia: PLANILLA Y FOTO- ACTA N° 2240

El documento fue importado por el sistema GEDO con un total de 3 pagina/s.





G O B I E R N O D E L A C I U D A D D E B U E N O S A I R E S
2024 - Año del 30° Aniversario de la Autonomía de la Ciudad de Buenos Aires

Hoja Adicional de Firmas
Informe gráfico

Número:

Buenos Aires,

Referencia: TRABAJO FINALIZADO

El documento fue importado por el sistema GEDO con un total de 1 pagina/s.



GOBIERNO DE LA CIUDAD DE BUENOS AIRES
2024 - Año del 30° Aniversario de la Autonomía de la Ciudad de Buenos Aires

Resolución Presidencia Junta Comuna

Número:

Buenos Aires,

Referencia: S/ Extracción árbol Arenales 1696.-

VISTO: La Constitución de la Ciudad de Buenos Aires, las Leyes N° 3263 y N°1777, el Decreto N° 166/13, el Decreto N° 55/14, el Decreto N° 251-GCABA/14, la Resolución N° 573-GCABA-SECACGC/23, y el EX-2024-14927140- -GCABA-COMUNA2,

CONSIDERANDO:

Que conforme surge del artículo 10 inciso a) de la Ley N° 1777, concordante con lo establecido por el artículo 128 de la Constitución de la Ciudad de Buenos Aires, las Comunas tienen competencia exclusiva en materia de planificación, ejecución y control de los trabajos de mantenimiento urbano de las vías secundarias y otras de menor jerarquía;

Que en virtud del Decreto N° 166/2013 y su modificatorio Decreto N° 55/14, se transfirió a las Comunas de la Ciudad Autónoma de Buenos Aires las misiones, funciones y responsabilidades establecidas en la Ley N° 3263 de Arbolado Público Urbano;

Que el artículo N° 15 de la ley N° 3263, establece que la Autoridad de Aplicación podrá efectuar tareas de tala o extracción en diferentes supuestos, salvo las excepciones previstas en los incisos d) y e) del mentado artículo;

Que la Comuna podrá ejecutar dichas tareas en aquellos casos en que: "...El árbol esté seco o que, por su estado sanitario, fisiológico o por sus condiciones físicas no sea posible su recuperación, o para garantizar la seguridad de las personas y/o bienes, o cuando se encuentre fuera de la línea de plantación respecto al resto de los árboles de la vereda constituyendo un obstáculo o cuando por su localización resulte imposible ubicar las entradas de vehículos...";

Que por Decreto N° 251-GCABA/14 se aprobó la estructura organizativa de las Comunas de la Ciudad Autónoma de Buenos Aires, y se establecieron las acciones necesarias para el cumplimiento de los términos de la Ley N° 1777;

Que conforme surge del Acta de Inspección N° 2242 (IF-2024-14926725-GCABA-COMUNA2), emitida por personal técnico afectado a las tareas de evaluación en la materia, dependiente de la Gerencia Operativa de Gestión Comunal de la Comuna N°2, corresponde efectuar la extracción del ejemplar ubicado en la calle Arenales 1696;

Que el fundamento para la extracción de manera urgente e inmediata radica en que según informan los Agrónomos se trata de un acer totalmente seco presenta fisuras longitudinales y descortezamiento en el fuste. Presenta inclinación hacia la calle. Se recomienda extracción de emergencia para evitar daños a peatones y bienes por caída;

Que el último párrafo del artículo 15 de la Ley N° 3263, prescribe que: "...Deberá fijarse un cartel junto al ejemplar a ser extraído o talado por el plazo de diez (10) días corridos...";

Que por tratarse de una situación excepcional que no admite demora, resulta conveniente prescindir de dicha obligación;

Que por Resolución N° 573-GCABA-SECACGC/2023 se adjudicó a la Empresa contratista SALVATORI S.A. PARQUES Y ARDINES, CUIT 30-51270012-4, la contratación del "Servicio de Mantenimiento Integral del Arbolado Público lineal o viario y demás Servicios Conexos de las Comunas de la Ciudad Autónoma de Buenos Aires", en el marco de la Licitación Pública N° 230-1151-LPU23;

Por ello, y en uso de las facultades que le son propias,

EL PRESIDENTE DE LA JUNTA COMUNAL 2

RESUELVE

Artículo 1°.- Autorícese la extracción del ejemplar arbóreo ubicado en la calle Arenales 1696, atento los fundamentos expuestos en el Acta de Inspección N° 2242 (IF-2024-14926725-GCABA-COMUNA2), y que a todos sus efectos forma parte de la presente Resolución.

Artículo 2°.- Encomiéndese a la empresa SALVATORI S.A. PARQUES Y JARDINES, CUIT 30-51270012-4, realizar la tarea descripta en el artículo precedente.

Artículo 3°.- Regístrese, comuníquese a la Empresa interesada y publíquese. Cumplido, archívese. -

Planilla de Inspección de Árboles

Fecha de relevamiento 07/03/2023

Aviso

Arme 408035123

UBICACIÓN DEL ÁRBOL Especie botánica Acer sp.

Calle Arenales N° 1696 ☒ Árbol Seco ☐ Árbol Semi Seco

PARÁMETROS MECÁNICOS Y SANITARIOS DEL ÁRBOL

Altura aprox. (m) 12 DAP (cm) 35 Inclinação: ☒ SI / NO ☐ Mayor a 40° ☒ Menor a 40°

Orientación de la inclinación ☒ Hacia la calle ☐ Hacia la propiedad ☐ Hacia el largo de la vereda
☐ Descopado ☐ Descopado y brotado ☐ Copa desbalanceada

FUSTE

	Descortezamiento: Cavidades		
	basal	media	alto
Pequeñas			
Grandes		<input checked="" type="checkbox"/>	

☐ Fructificaciones fúngicas ☐ Codominancias ☐ Chorreados

Cavidad longitudinal en el fuste (m)

Espesor de pared remanente (cm)

RAIZ ☐ Expuesta ☐ Levanta vereda m2 Provoca fisuras en el frente de la propiedad: ☐ SI ☐ NO

RAMAS

☐ Tocones ☐ Excesivas / Cruzadas ☐ Con mal ángulo de inserción
☒ Quebradas / Fisuradas ☒ Secas / Secas en las puntas ☐ Bajas
☐ Codominancias ☐ Con cavidades / Tumores / Cancros ☐ Que invaden espacio aéreo

HOJAS ☐ De coloración anormal ☒ Defoliación Total ☐ Con signos de insectos ☐ Con manchas foliares

☐ Defoliación Parcial Síntomas de enfermedades

RECOMENDACIONES DEL INSPECTOR

A: OBJETIVOS DE LA PODA

☐ Reducción Riesgo
☐ Eliminar interferencias
☐ Adecuación al sitio
☐ Regulación de estructura

B: TIPOS DE PODA

☐ Formación
☐ Limpieza
☐ Aclareo
☐ Refaldado
☐ Terciado

☐ Balanceo
☒ C: EXTRACCIÓN
☐ E: TRASPLANTE
☐ D: TRATAMIENTO SANITARIO

F: CORTE DE RAÍCES

☐ Superficial
☐ Profunda

OBSERVACIONES

Acer totalmente seco presenta fisuras longitudinales y descortezamiento en el fuste.
 Presenta inclinación hacia la calle.
 Se recomienda extracción de emergencia para evitar daños a peatones y bienes por caída.

INSPECTOR/VERIFICADOR

Nicolas M. Frol
 Nombre y Apellido

 Firma

36.066.020
 DNI

Calle Arenales.....

IMAGEN DEL EJEMPLAR



ORDEN NRO: 408035123		CLASE DE ORDEN: ARME -				FECHA DE ENTRADA: 11.04.2024		 Buenos Aires Ciudad						
Descripción: ARENALES 1696 - EXTRACCION -24					Status: EJEC-En Ejecución		Prioridad:		Fecha Inicio: 01.04.2024					
									Fecha Fin: 30.04.2024					
Comuna: Comuna 2		CGPC:			Barrio: Recoleta				Zona:					
Ubicación Técnica Cab: B-VP-01104-01601-ARENALES 1601-1700						Equipo Cab:								
Calle y Número:						Campo de Clasificación: 04/2024								
Puesto de Trabajo Responsable: AR-SA-02 - SALVATORI C02					Grupo Planificador: ARC - Contratistas DGARB				Nro de Aviso:					
N° Pos.	Denominación Ubicación Técnica	Equipo	Denom. Equipo	Ref.	Clave de Modelo	Operación	Tipo de Poda	Dur.	Un.	Especie	DAP (cm)	ALT. (m)	Estado de Plantera	Ancho Vereda
0010				1696	AR-EA10	Árbol > 20 cm y hasta 40 cm de DAP		1,0		ACER	35.000	12.000		0
Observaciones:														
Firma Constratista					Firma Inspector							Página 1 de 1		



G O B I E R N O D E L A C I U D A D D E B U E N O S A I R E S
2024 - Año del 30° Aniversario de la Autonomía de la Ciudad de Buenos Aires

Hoja Adicional de Firmas
Informe gráfico

Número:

Buenos Aires,

Referencia: PLANILLA Y FOTO - ACTA N° 2242

El documento fue importado por el sistema GEDO con un total de 3 pagina/s.





G O B I E R N O D E L A C I U D A D D E B U E N O S A I R E S
2024 - Año del 30° Aniversario de la Autonomía de la Ciudad de Buenos Aires

Hoja Adicional de Firmas
Informe gráfico

Número:

Buenos Aires,

Referencia: TRABAJO REALIZADO

El documento fue importado por el sistema GEDO con un total de 1 pagina/s.



G O B I E R N O D E L A C I U D A D D E B U E N O S A I R E S
2024 - Año del 30° Aniversario de la Autonomía de la Ciudad de Buenos Aires

Resolución Presidencia Junta Comuna

Número:

Buenos Aires,

Referencia: S/ Extracción árbol Laprida 1061.-

VISTO: La Constitución de la Ciudad de Buenos Aires, las Leyes N° 3263 y N°1777, el Decreto N° 166/13, el Decreto N° 55/14, el Decreto N° 251-GCABA/14, la Resolución N° 573-GCABA-SECACGC/23, y el EX-2024-17093998- -GCABA-COMUNA2,

CONSIDERANDO:

Que conforme surge del artículo 10 inciso a) de la Ley N° 1777, concordante con lo establecido por el artículo 128 de la Constitución de la Ciudad de Buenos Aires, las Comunas tienen competencia exclusiva en materia de planificación, ejecución y control de los trabajos de mantenimiento urbano de las vías secundarias y otras de menor jerarquía;

Que en virtud del Decreto N° 166/2013 y su modificatorio Decreto N° 55/14, se transfirió a las Comunas de la Ciudad Autónoma de Buenos Aires las misiones, funciones y responsabilidades establecidas en la Ley N° 3263 de Arbolado Público Urbano;

Que el artículo N° 15 de la ley N° 3263, establece que la Autoridad de Aplicación podrá efectuar tareas de tala o extracción en diferentes supuestos, salvo las excepciones previstas en los incisos d) y e) del mentado artículo;

Que la Comuna podrá ejecutar dichas tareas en aquellos casos en que: "...El árbol esté seco o que, por su estado sanitario, fisiológico o por sus condiciones físicas no sea posible su recuperación, o para garantizar la seguridad de las personas y/o bienes, o cuando se encuentre fuera de la línea de plantación respecto al resto de los árboles de la vereda constituyendo un obstáculo o cuando por su localización resulte imposible ubicar las entradas de vehículos...";

Que por Decreto N° 251-GCABA/14 se aprobó la estructura organizativa de las Comunas de la Ciudad Autónoma de Buenos Aires, y se establecieron las acciones necesarias para el cumplimiento de los términos de la Ley N° 1777;

Que conforme surge del Acta de Inspección N° 2252 (IF-2024-17096449-GCABA-COMUNA2), emitida por personal técnico afectado a las tareas de evaluación en la materia, dependiente de la Gerencia Operativa de Gestión Comunal de la Comuna N°2, corresponde efectuar la extracción del ejemplar ubicado en la calle Laprida 1061;

Que el fundamento para la extracción de manera urgente e inmediata radica en que según informan los Agrónomos se trata de un ficus con raíces expuestas presenta una marcada inclinación hacia la calle con levantamiento de sustrato. Se observa un desplazamiento del sustrato en la zona radical marcado por un pronunciado desnivel hacia la

calle. Se recomienda realizar una extracción de emergencia con el fin de evitar daños a peatones y bienes personales debido a riesgo inminente de caída;

Que el último párrafo del artículo 15 de la Ley N° 3263, prescribe que: "...Deberá fijarse un cartel junto al ejemplar a ser extraído o talado por el plazo de diez (10) días corridos...";

Que por tratarse de una situación excepcional que no admite demora, resulta conveniente prescindir de dicha obligación;

Que por Resolución N° 573-GCABA-SECACGC/2023 se adjudicó a la Empresa contratista SALVATORI S.A. PARQUES Y ARDINES, CUIT 30-51270012-4, la contratación del "Servicio de Mantenimiento Integral del Arbolado Público lineal o viario y demás Servicios Conexos de las Comunas de la Ciudad Autónoma de Buenos Aires", en el marco de la Licitación Pública N° 230-1151-LPU23;

Por ello, y en uso de las facultades que le son propias,

EL PRESIDENTE DE LA JUNTA COMUNAL 2

RESUELVE

Artículo 1°.- Autorícese la extracción del ejemplar arbóreo ubicado en la calle Laprida 1061, atento los fundamentos expuestos en el Acta de Inspección N° 2252 (IF-2024-17096449-GCABA-COMUNA2), y que a todos sus efectos forma parte de la presente Resolución.

Artículo 2°.- Encomiéndese a la empresa SALVATORI S.A. PARQUES Y JARDINES, CUIT 30-51270012-4, realizar la tarea descripta en el artículo precedente.

Artículo 3°.- Regístrese, comuníquese a la Empresa interesada y publíquese. Cumplido, archívese. -

Planilla de Inspección de Árboles

Fecha de relevamiento 02/05/2024

Aviso

Arme . 408041312

UBICACIÓN DEL ÁRBOL Especie botánica Ficus

Calle Laprida N° 1061 ☐ Árbol Seco ☐ Árbol Semi Seco

PARÁMETROS MECÁNICOS Y SANITARIOS DEL ÁRBOL

Altura aprox. (m) 7 DAP (cm) 30 Inclínación ☒ SI ☐ NO ☒ Mayor a 40° ☐ Menor a 40°

Orientación de la inclinación ☒ Hacia la calle ☐ Hacia la propiedad ☐ Hacia el largo de la vereda

☐ Descopado ☐ Descopado y brotado ☐ Copa desbalanceada

FUSTE

Descortezamiento: Cavidades

basal media alto

Pequeñas			
Grandes			

☐ Fructificaciones fúngicas ☐ Codominancias ☐ Chorreados

Cavidad longitudinal en el fuste (m)

Espesor de pared remanente (cm)

RAIZ ☒ Expuesta ☐ Levanta vereda m2 Provoca fisuras en el frente de la propiedad: ☐ SI ☐ NO

RAMAS

☐ Tocones

☐ Excesivas / Cruzadas

☐ Con mal ángulo de inserción

☐ Quebradas / Fisuradas

☒ Secas / Secas en las puntas

☐ Bajas

☐ Codominancias

☐ Con cavidades / Tumores / Cancros

☐ Que invaden espacio aéreo

HOJAS

☐ De coloración anormal

☐ Defoliación Total

☐ Con signos de insectos

☐ Con manchas foliares

☐ Defoliación Parcial Síntomas de enfermedades

RECOMENDACIONES DEL INSPECTOR

A: OBJETIVOS DE LA PODA

☐ Reducción Riesgo

☐ Eliminar interferencias

☐ Adecuación al sitio

☐ Regulación de estructura

B: TIPOS DE PODA

☐ Formación

☐ Limpieza

☐ Aclareo

☐ Refaldado

☐ Terciado

☐ Balanceo

☒ C: EXTRACCIÓN

☐ E: TRASPLANTE

☐ D: TRATAMIENTO SANITARIO

F: CORTE DE RAÍCES

☐ Superficial

☐ Profunda

OBSERVACIONES Ficus con raíces expuestas presenta una marcada inclinación hacia la calle con levantamiento de sustrato.

Se observa un desplazamiento del sustrato en la zona radical marcado por un pronunciado desnivel hacia la calle.

Se recomienda realizar una extracción de emergencia con el fin de evitar daños a peatones y bienes personales debido a riesgo inminente de caída.

INSPECTOR/VERIFICADOR

Nicolas M. Frol
Nombre y Apellido

Firma

36.066.020
DNI

Calle Laprida

IMAGEN DEL EJEMPLAR



ORDEN NRO: 408041312		CLASE DE ORDEN: ARME -				FECHA DE ENTRADA: 02.05.2024		 Buenos Aires Ciudad						
Descripción: LAPRIDA 1061- EXTRACCION 24					Status: EJEC-En Ejecución		Prioridad:		Fecha Inicio: 01.04.2024					
									Fecha Fin: 30.04.2024					
Comuna: Comuna 2		CGPC:			Barrio: Recoleta				Zona:					
Ubicación Técnica Cab: B-VP-12056-01001-LAPRIDA 1001-1100						Equipo Cab:								
Calle y Número:						Campo de Clasificación: 04/2024								
Puesto de Trabajo Responsable: AR-SA-02 - SALVATORI C02					Grupo Planificador: ARC - Contratistas DGARB				Nro de Aviso:					
N° Pos.	Denominación Ubicación Técnica	Equipo	Denom. Equipo	Ref.	Clave de Modelo	Operación	Tipo de Poda	Dur.	Un.	Especie	DAP (cm)	ALT. (m)	Estado de Plantera	Ancho Vereda
0010				1061	AR-EA10	Árbol > 20 cm y hasta 40 cm de DAP		1,0		FICUS	30.000	7.000		0
Observaciones:														
Firma Constratista					Firma Inspector							Página 1 de 1		



G O B I E R N O D E L A C I U D A D D E B U E N O S A I R E S
2024 - Año del 30° Aniversario de la Autonomía de la Ciudad de Buenos Aires

Hoja Adicional de Firmas
Informe gráfico

Número:

Buenos Aires,

Referencia: PLANILLA Y FOTO -ACTA N° 2252

El documento fue importado por el sistema GEDO con un total de 3 pagina/s.





G O B I E R N O D E L A C I U D A D D E B U E N O S A I R E S
2024 - Año del 30° Aniversario de la Autonomía de la Ciudad de Buenos Aires

Hoja Adicional de Firmas
Informe gráfico

Número:

Buenos Aires,

Referencia: TRABAJO FINALIZADO - ACTA N° 2252

El documento fue importado por el sistema GEDO con un total de 1 pagina/s.



GOBIERNO DE LA CIUDAD DE BUENOS AIRES
2024 - Año del 30° Aniversario de la Autonomía de la Ciudad de Buenos Aires

Resolución Presidencia Junta Comuna

Número:

Buenos Aires,

Referencia: S/ Extracción árbol Av. Pueyrredón 2355.-

VISTO: La Constitución de la Ciudad de Buenos Aires, las Leyes N° 3263 y N°1777, el Decreto N° 166/13, el Decreto N° 55/14, el Decreto N° 251-GCABA/14, la Resolución N° 573-GCABA-SECACGC/23, y el EX-2024-18340233- -GCABA-COMUNA2,

CONSIDERANDO:

Que conforme surge del artículo 10 inciso a) de la Ley N° 1777, concordante con lo establecido por el artículo 128 de la Constitución de la Ciudad de Buenos Aires, las Comunas tienen competencia exclusiva en materia de planificación, ejecución y control de los trabajos de mantenimiento urbano de las vías secundarias y otras de menor jerarquía;

Que en virtud del Decreto N° 166/2013 y su modificatorio Decreto N° 55/14, se transfirió a las Comunas de la Ciudad Autónoma de Buenos Aires las misiones, funciones y responsabilidades establecidas en la Ley N° 3263 de Arbolado Público Urbano;

Que el artículo N° 15 de la ley N° 3263, establece que la Autoridad de Aplicación podrá efectuar tareas de tala o extracción en diferentes supuestos, salvo las excepciones previstas en los incisos d) y e) del mentado artículo;

Que la Comuna podrá ejecutar dichas tareas en aquellos casos en que: "...El árbol esté seco o que, por su estado sanitario, fisiológico o por sus condiciones físicas no sea posible su recuperación, o para garantizar la seguridad de las personas y/o bienes, o cuando se encuentre fuera de la línea de plantación respecto al resto de los árboles de la vereda constituyendo un obstáculo o cuando por su localización resulte imposible ubicar las entradas de vehículos...";

Que por Decreto N° 251-GCABA/14 se aprobó la estructura organizativa de las Comunas de la Ciudad Autónoma de Buenos Aires, y se establecieron las acciones necesarias para el cumplimiento de los términos de la Ley N° 1777;

Que conforme surge del Acta de Inspección N° 2255 (IF-2024-18340055-GCABA-COMUNA2), emitida por personal técnico afectado a las tareas de evaluación en la materia, dependiente de la Gerencia Operativa de Gestión Comunal de la Comuna N°2, corresponde efectuar la extracción del ejemplar ubicado en Av. Pueyrredón 2355;

Que el fundamento para la extracción de manera urgente e inmediata radica en que según informan los Agrónomos el ejemplar presenta inclinación con raíces expuestas debido a impacto por camión estando comprometida su estabilidad, por lo que se recomienda su extracción de emergencia a fin de garantizar seguridad de personas y/o

bienes debido a caída del árbol;

Que el último párrafo del artículo 15 de la Ley N° 3263, prescribe que: "...Deberá fijarse un cartel junto al ejemplar a ser extraído o talado por el plazo de diez (10) días corridos...";

Que por tratarse de una situación excepcional que no admite demora, resulta conveniente prescindir de dicha obligación;

Que por Resolución N° 573-GCABA-SECACGC/2023 se adjudicó a la Empresa contratista SALVATORI S.A. PARQUES Y ARDINES, CUIT 30-51270012-4, la contratación del "Servicio de Mantenimiento Integral del Arbolado Público lineal o viario y demás Servicios Conexos de las Comunas de la Ciudad Autónoma de Buenos Aires", en el marco de la Licitación Pública N° 230-1151-LPU23;

Por ello, y en uso de las facultades que le son propias,

EL PRESIDENTE DE LA JUNTA COMUNAL 2

RESUELVE

Artículo 1°.- Autorícese la extracción del ejemplar arbóreo ubicado en Av. Pueyrredón 2355, atento los fundamentos expuestos en el Acta de Inspección N° 2255 (IF-2024-18340055-GCABA-COMUNA2), y que a todos sus efectos forma parte de la presente Resolución.

Artículo 2°.- Encomiéndese a la empresa SALVATORI S.A. PARQUES Y JARDINES, CUIT 30-51270012-4, realizar la tarea descripta en el artículo precedente.

Artículo 3°.- Regístrese, comuníquese a la Empresa interesada y publíquese. Cumplido, archívese. -

Planilla de Inspección de Árboles

Fecha de relevamiento 07/05/2024

Aviso S00332923/24

Arme 408042250

UBICACIÓN DEL ÁRBOL Especie botánica Jacarandá
Calle Av. Pueyrredón N° 2355 ☐ Árbol Seco ☐ Árbol Semi Seco

PARÁMETROS MECÁNICOS Y SANITARIOS DEL ÁRBOL

Altura aprox. (m) 5 DAP (cm) 12 Inclinación: ☒ SI / NO ☒ Mayor a 40° ☐ Menor a 40°
Orientación de la inclinación ☐ Hacia la calle ☐ Hacia la propiedad ☒ Hacia el largo de la vereda
☐ Descopado ☐ Descopado y brotado ☐ Copa desbalanceada

FUSTE

FUSTE

	Descortezamiento: Cavidades		
	basal	media	alto
Pequeñas			
Grandes			

☐ Fructificaciones fúngicas

☐ Codominancias

☐ Chorreados

Cavidad longitudinal en el fuste (m)

Espesor de pared remanente (cm)

RAIZ ☒ Expuesta ☐ Levanta vereda m2 Provoca fisuras en el frente de la propiedad: ☐ SI ☐ NO

RAMAS

☐ Tocones ☐ Excesivas / Cruzadas ☐ Con mal ángulo de inserción
☐ Quebradas / Fisuradas ☐ Secas / Secas en las puntas ☐ Bajas
☐ Codominancias ☐ Con cavidades / Tumores / Cancros ☐ Que invaden espacio aéreo

HOJAS

☐ De coloración anormal ☐ Defoliación Total ☐ Con signos de insectos ☐ Con manchas foliares
☐ Defoliación Parcial Síntomas de enfermedades

RECOMENDACIONES DEL INSPECTOR

A: OBJETIVOS DE LA PODA

☐ Reducción Riesgo
☐ Eliminar interferencias
☐ Adecuación al sitio
☐ Regulación de estructura

B: TIPOS DE PODA

☐ Formación
☐ Limpieza
☐ Aclareo
☐ Refaldado
☐ Terciado

☐ Balanceo
☒ C: EXTRACCIÓN
☐ E: TRASPLANTE
☐ D: TRATAMIENTO SANITARIO

F: CORTE DE RAÍCES

☐ Superficial
☐ Profunda

OBSERVACIONES Ejemplar presenta inclinación con raíces expuestas debido a impacto por camión estando comprometida su estabilidad, por lo que se recomienda su extracción de emergencia a fin de garantizar seguridad de personas y/o bienes debido a caída del árbol.

INSPECTOR/VERIFICADOR

Carolina Carrillo
Nombre y Apellido

CLH
Firma

35072278
DNI

IMAGEN DEL EJEMPLAR



ORDEN NRO: 408042250		CLASE DE ORDEN: ARME - Arbolado - Orden de Medición				FECHA DE ENTRADA: 08.05.2024				 Buenos Aires Ciudad				
Descripción: PUEYRREDÓN 2355-EXTRACCIÓN-24					Status: ACEP-Medición Aceptada		Prioridad:		Fecha Inicio: 01.05.2024					
									Fecha Fin: 31.05.2024					
Comuna: Comuna 2		CGPC:			Barrio: Recoleta				Zona:					
Ubicación Técnica Cab: B-VP-17132-02301-PUEYRREDON AV. 2301-2400						Equipo Cab:								
Calle y Número:						Campo de Clasificación: 05/2024								
Puesto de Trabajo Responsable: AR-SA-02 - SALVATORI C02					Grupo Planificador: AR3 - Certificacion				Nro de Aviso:					
N° Pos.	Denominación Ubicación Técnica	Equipo	Denom. Equipo	Ref.	Clave de Modelo	Operación	Tipo de Poda	Dur.	Un.	Especie	DAP (cm)	ALT. (m)	Estado de Plantera	Ancho Vereda
0010				2355	AR-EA09	Árbol > 10 cm y hasta 20 cm de DAP		1,0	UN	JACARANDÁ	12.000	5.000		0
Observaciones:														
Firma Constratista					Firma Inspector								Página 1 de 1	



G O B I E R N O D E L A C I U D A D D E B U E N O S A I R E S
2024 - Año del 30° Aniversario de la Autonomía de la Ciudad de Buenos Aires

Hoja Adicional de Firmas
Informe gráfico

Número:

Buenos Aires,

Referencia: PLANILLA Y FOTO - ACTA N° 2255

El documento fue importado por el sistema GEDO con un total de 3 pagina/s.





G O B I E R N O D E L A C I U D A D D E B U E N O S A I R E S
2024 - Año del 30° Aniversario de la Autonomía de la Ciudad de Buenos Aires

Hoja Adicional de Firmas
Informe gráfico

Número:

Buenos Aires,

Referencia: TRABAJO FINALIZADO - ACTA N° 2255

El documento fue importado por el sistema GEDO con un total de 1 pagina/s.



GOBIERNO DE LA CIUDAD DE BUENOS AIRES
2024 - Año del 30° Aniversario de la Autonomía de la Ciudad de Buenos Aires

Resolución Presidencia Junta Comuna

Número:

Buenos Aires,

Referencia: S/ Extracción árbol Juncal 2080 .-

VISTO: La Constitución de la Ciudad de Buenos Aires, las Leyes N° 3263 y N°1777, el Decreto N° 166/13, el Decreto N° 55/14, el Decreto N° 251-GCABA/14, la Resolución N° 573-GCABA-SECACGC/23, y el EX-2024-20975471- -GCABA-COMUNA2,

CONSIDERANDO:

Que conforme surge del artículo 10 inciso a) de la Ley N° 1777, concordante con lo establecido por el artículo 128 de la Constitución de la Ciudad de Buenos Aires, las Comunas tienen competencia exclusiva en materia de planificación, ejecución y control de los trabajos de mantenimiento urbano de las vías secundarias y otras de menor jerarquía;

Que en virtud del Decreto N° 166/2013 y su modificatorio Decreto N° 55/14, se transfirió a las Comunas de la Ciudad Autónoma de Buenos Aires las misiones, funciones y responsabilidades establecidas en la Ley N° 3263 de Arbolado Público Urbano;

Que el artículo N° 15 de la ley N° 3263, establece que la Autoridad de Aplicación podrá efectuar tareas de tala o extracción en diferentes supuestos, salvo las excepciones previstas en los incisos d) y e) del mentado artículo;

Que la Comuna podrá ejecutar dichas tareas en aquellos casos en que: "...El árbol esté seco o que, por su estado sanitario, fisiológico o por sus condiciones físicas no sea posible su recuperación, o para garantizar la seguridad de las personas y/o bienes, o cuando se encuentre fuera de la línea de plantación respecto al resto de los árboles de la vereda constituyendo un obstáculo o cuando por su localización resulte imposible ubicar las entradas de vehículos...";

Que por Decreto N° 251-GCABA/14 se aprobó la estructura organizativa de las Comunas de la Ciudad Autónoma de Buenos Aires, y se establecieron las acciones necesarias para el cumplimiento de los términos de la Ley N° 1777;

Que conforme surge del Acta de Inspección N° 2329 (IF-2024-20974757-GCABA-COMUNA2), emitida por personal técnico afectado a las tareas de evaluación en la materia, dependiente de la Gerencia Operativa de Gestión Comunal de la Comuna N°2, corresponde efectuar la extracción del ejemplar ubicado en la calle Juncal 2080;

Que el fundamento para la extracción de manera urgente e inmediata radica en que según informan los Agrónomos se trata de un fresno semi seco presenta cavidad basal de gran tamaño con descortezamiento y descomposición de xilema, así como también descortezamiento en las ramas principales. El fuste presenta estrangulamiento en todo su

perímetro debido a plantera de dimensiones muy reducidas. Se recomienda la extracción de emergencia debido al riesgo inherente a la cavidad y al estrangulamiento, así como también el descortezamiento en estratos superiores;

Que el último párrafo del artículo 15 de la Ley N° 3263, prescribe que: "...Deberá fijarse un cartel junto al ejemplar a ser extraído o talado por el plazo de diez (10) días corridos...";

Que por tratarse de una situación excepcional que no admite demora, resulta conveniente prescindir de dicha obligación;

Que por Resolución N° 573-GCABA-SECACGC/2023 se adjudicó a la Empresa contratista SALVATORI S.A. PARQUES Y ARDINES, CUIT 30-51270012-4, la contratación del "Servicio de Mantenimiento Integral del Arbolado Público lineal o viario y demás Servicios Conexos de las Comunas de la Ciudad Autónoma de Buenos Aires", en el marco de la Licitación Pública N° 230-1151-LPU23;

Por ello, y en uso de las facultades que le son propias,

EL PRESIDENTE DE LA JUNTA COMUNAL 2

RESUELVE

Artículo 1°.- Autorícese la extracción del ejemplar arbóreo ubicado en la calle Juncal 2080, atento los fundamentos expuestos en el Acta de Inspección N° 2329 (IF-2024-20974757-GCABA-COMUNA2), y que a todos sus efectos forma parte de la presente Resolución.

Artículo 2°.- Encomiéndese a la empresa SALVATORI S.A. PARQUES Y JARDINES, CUIT 30-51270012-4, realizar la tarea descripta en el artículo precedente.

Artículo 3°.- Regístrese, comuníquese a la Empresa interesada y publíquese. Cumplido, archívese. -

Planilla de Inspección de Árboles

Fecha de relevamiento 29/05/2024

Aviso

Arme . 408048742

UBICACIÓN DEL ÁRBOL Especie botánica Fresno

Calle Juncal N° 2080 ☐ Árbol Seco ☒ Árbol Semi Seco

PARÁMETROS MECÁNICOS Y SANITARIOS DEL ÁRBOL

Altura aprox. (m) 7 DAP (cm) 20 Inclinação: SI / ☒ NO ☐ Mayor a 40° ☐ Menor a 40°

Orientación de la inclinación ☐ Hacia la calle ☐ Hacia la propiedad ☐ Hacia el largo de la vereda

☐ Descopado ☐ Descopado y brotado ☐ Copa desbalanceada

FUSTE

Descortezamiento: Cavidades

basal media alto

Pequeñas			
Grandes	<input checked="" type="checkbox"/>		

☐ Fructificaciones fúngicas ☐ Codominancias ☐ Chorreados

Cavidad longitudinal en el fuste (m)

Espesor de pared remanente (cm)

RAIZ ☐ Expuesta ☐ Levanta vereda m2 Provoca fisuras en el frente de la propiedad: ☐ SI ☒ NO

RAMAS

☐ Tocones

☐ Excesivas / Cruzadas

☐ Con mal ángulo de inserción

☒ Quebradas / Fisuradas

☒ Secas / Secas en las puntas

☐ Bajas

☐ Codominancias

☐ Con cavidades / Tumores / Cancros

☐ Que invaden espacio aéreo

HOJAS

☐ De coloración anormal

☐ Defoliación Total

☐ Con signos de insectos

☐ Con manchas foliares

☒ Defoliación Parcial Síntomas de enfermedades

RECOMENDACIONES DEL INSPECTOR

A: OBJETIVOS DE LA PODA

☐ Reducción Riesgo

☐ Eliminar interferencias

☐ Adecuación al sitio

☐ Regulación de estructura

B: TIPOS DE PODA

☐ Formación

☐ Limpieza

☐ Aclareo

☐ Refaldado

☐ Terciado

☐ Balanceo

☒ C: EXTRACCIÓN

☐ E: TRASPLANTE

☐ D: TRATAMIENTO SANITARIO

F: CORTE DE RAÍCES

☐ Superficial

☐ Profunda

OBSERVACIONES Fresno semi seco presenta cavidad basal de gran tamaño con descortezamiento y descomposición de xilema, así como también descortezamiento en las ramas principales.

El fuste presenta estrangulamiento en todo su perímetro debido a plantera de dimensiones muy reducidas.

Se recomienda la extracción de emergencia debido al riesgo inherente a la cavidad y al estrangulamiento, así como también el descortezamiento en estratos superiores.

INSPECTOR/VERIFICADOR

Nicolas M. Frol
Nombre y Apellido

Firma

36.066.020
DNI

IMAGEN DEL EJEMPLAR



ORDEN NRO: 408048742		CLASE DE ORDEN: ARME -				FECHA DE ENTRADA: 29.05.2024				 Buenos Aires Ciudad				
Descripción: JUNCAL 2080 EXTRACCION 24						Status: EJEC-En Ejecución		Prioridad:		Fecha Inicio: 01.05.2024				
										Fecha Fin: 31.05.2024				
Comuna: Comuna 2		CGPC:				Barrio: Recoleta				Zona:				
Ubicación Técnica Cab: B-VP-10014-02071-JUNCAL 2071-2099						Equipo Cab:								
Calle y Número:						Campo de Clasificación: 05/2024								
Puesto de Trabajo Responsable: AR-SA-02 - SALVATORI C02						Grupo Planificador: ARC - Contratistas DGARB				Nro de Aviso:				
N° Pos.	Denominación Ubicación Técnica	Equipo	Denom. Equipo	Ref.	Clave de Modelo	Operación	Tipo de Poda	Dur.	Un.	Especie	DAP (cm)	ALT. (m)	Estado de Plantera	Ancho Vereda
0010				2080	AR-EA10	Árbol > 20 cm y hasta 40 cm de DAP		1,0		FRESNO	20.000	7.000		0
Observaciones:														
Firma Constratista					Firma Inspector							Página 1 de 1		



G O B I E R N O D E L A C I U D A D D E B U E N O S A I R E S
2024 - Año del 30° Aniversario de la Autonomía de la Ciudad de Buenos Aires

Hoja Adicional de Firmas
Informe gráfico

Número:

Buenos Aires,

Referencia: PLANILLA Y FOTO - ACTA N° 2329

El documento fue importado por el sistema GEDO con un total de 3 pagina/s.





G O B I E R N O D E L A C I U D A D D E B U E N O S A I R E S
2024 - Año del 30° Aniversario de la Autonomía de la Ciudad de Buenos Aires

Hoja Adicional de Firmas
Informe gráfico

Número:

Buenos Aires,

Referencia: TRABAJO FINALIZADO

El documento fue importado por el sistema GEDO con un total de 1 pagina/s.