



G.C.B.A.

GOBIERNO DE LA CIUDAD DE BUENOS AIRES  
PLANILLA DE INSPECCIÓN VISUAL BÁSICA

Fecha: 23/5/2022

Calle

PERON, JUAN DOMINGO,  
TTE. GRAL

Chapa

2930

Referencia

Especie botánica

Fraxinus pennsylvanica (Fresno americano)

N° de inspeccion C03-1887

D.A.P. (Cm): 48

Altura Aprox. (m): 9

Ubicacion de la plantera Regular

Enfermedades

Plagas

Inclinación No tiene inclinación

Orientacion de la inclinación

Tarea recomendada: Extracción

Defectos del ejemplar

Grietas o cavidades especialmente aquellas en contacto con el suelo o asociadas con otros defectos, Daño corona / rotura - unión débil de rama con grieta o pudrición

Evaluacion de Riesgo del Árbol a Extraer

Probabilidad de Fallo

Probabilidad de Impacto

Consecuencias

Riesgo

Probable

Medio

Significativa

Moderado

Encuadre Normativo

Para garantizar la seguridad de las personas y/o bienes.

Observaciones y conclusiones

Extracción realizada el día de la fecha

Datos del inspector

Ricardes, Mariano

Nombre completo

Firma

34257703

DNI



G.C.B.A.

GOBIERNO DE LA CIUDAD DE BUENOS AIRES  
PLANILLA DE INSPECCIÓN VISUAL BÁSICA

Fecha: 23/5/2022

Calle

CORDOBA AV.

Chapa

2634

Referencia

Especie botánica

Fraxinus pennsylvanica (Fresno americano)

N° de inspeccion C03-1886

D.A.P. (Cm): 13

Altura Aprox. (m): 6

Ubicacion de la plantera Regular

Enfermedades

Plagas

Inclinación No tiene inclinación

Orientacion de la inclinación

Tarea recomendada: Extracción

Defectos del ejemplar

Daño corona / rotura - unión débil de rama con grieta o pudrición

Evaluacion de Riesgo del Árbol a Extraer

Probabilidad de Fallo

Probabilidad de Impacto

Consecuencias

Riesgo

Probable

Medio

Significativa

Moderado

Encuadre Normativo

Por su estado sanitario, fisiológico o por sus condiciones físicas no sea posible su recuperación., Para garantizar la seguridad de las personas y/o bienes.

Observaciones y conclusiones

Extracción realizada el día de hoy.

Datos del inspector

Ricardes, Mariano

Nombre completo

Firma

34257703

DNI



G.C.B.A.

GOBIERNO DE LA CIUDAD DE BUENOS AIRES  
PLANILLA DE INSPECCIÓN VISUAL BÁSICA

Fecha: 26/5/2022

Calle

VIAMONTE

Chapa

2872

Referencia

Especie botánica

Fraxinus pennsylvanica (Fresno americano)

N° de inspección C03-1889

D.A.P. (Cm): 30

Altura Aprox. (m): 9

Ubicación de la plantera Regular

Enfermedades

Plagas

Inclinación Menor a 45°

Orientación de la inclinación Hacia la calle

Tarea recomendada: Extracción

Defectos del ejemplar

Daño corona / rotura - unión débil de rama con grieta o pudrición, Defecto/s que afecten a más del 40% de la circunferencia del árbol

Evaluación de Riesgo del Árbol a Extraer

Probabilidad de Fallo

Posible

Probabilidad de Impacto

Alto

Consecuencias

Severa

Riesgo

Moderado

Encuadre Normativo

Por su estado sanitario, fisiológico o por sus condiciones físicas no sea posible su recuperación., Para garantizar la seguridad de las personas y/o bienes.

Observaciones y conclusiones

Se realizó la extracción del ejemplar el día de hoy. No se tuvo que romper vereda para la extracción. Por la plantera pasaban cables de luminaria.

Datos del inspector

Guillermo Huarte

Nombre completo

Firma

38436242

DNI



G.C.B.A.

GOBIERNO DE LA CIUDAD DE BUENOS AIRES  
PLANILLA DE INSPECCIÓN VISUAL BÁSICA

Fecha: 26/5/2022

Calle

RIVADAVIA AV.

Chapa

2551

Referencia

LA1

Especie botánica

Acacia sp. (Acacia)

N° de inspección C03-1888

D.A.P. (Cm): 32

Altura Aprox. (m): 8

Ubicación de la plantera Regular

Enfermedades

Plagas

Inclinación Menor a 45°

Orientación de la inclinación Hacia la calle

Tarea recomendada: Extracción

Defectos del ejemplar

Daño corona / rotura - unión débil de rama con grieta o pudrición

Evaluación de Riesgo del Árbol a Extraer

Probabilidad de Fallo

Probable

Probabilidad de Impacto

Alto

Consecuencias

Significativa

Riesgo

Alto

Encuadre Normativo

Para garantizar la seguridad de las personas y/o bienes.

Observaciones y conclusiones

Se realizó la extracción el día de la fecha.

Datos del inspector

Guillermo Huarte

Nombre completo

Firma

38436242

DNI



Av. Córdoba 2634 ANTES

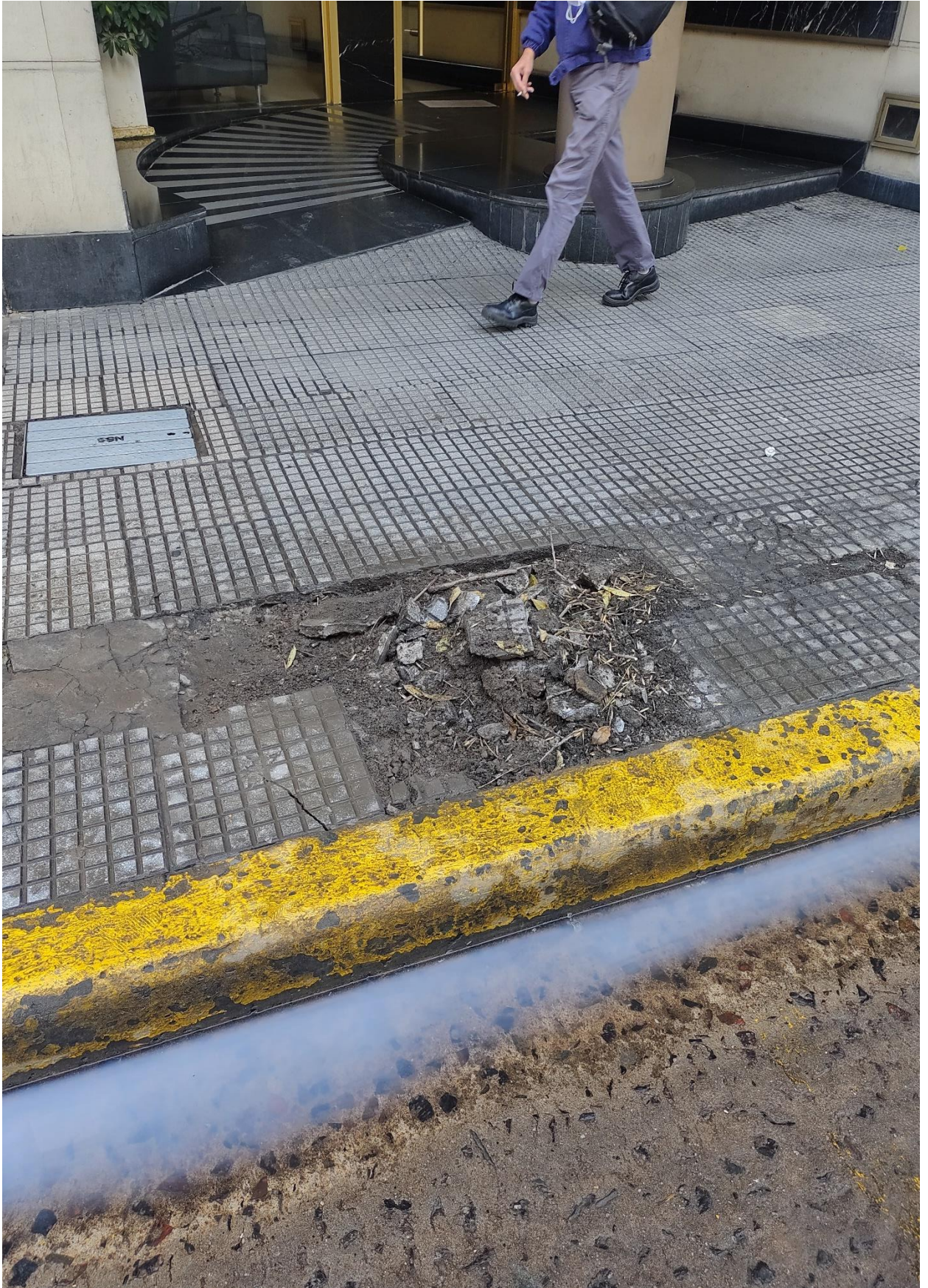

Av. Córdoba 2634 DESPUÉS



Perón Juan Domingo, TTE Gral. 2930 ANTES



Perón Juan Domingo, TTE Gral. 2930  
DESPUÉS



AV. RIVADAVIA 2551 ANTES



AV. RIVADAVIA 2551 DESPUÉS



VIAMONTE 2872 ANTES



VIAMONTE 2872 DESPUÉS

